

2012-YGS SONUÇLARI

2012, 2011 ve 2010-YGS SAYISAL BİLGİLER

	2012-YGS	2011-YGS	2010-YGS
Sınava Başvuran Aday Sayısı	1.895.479	1.692.144	1.512.519
Sınava Girmeyen Aday Sayısı	57.742	43.509	24.893
Sınavı Geçerli Aday Sayısı	1.837.344	1.648.240	1.487.493
Puanları 0.5 ten küçük olduğu için puanı hesaplanmayan aday sayısı	50.805	38.269	14.156

2012, 2011 ve 2010-YGS PUAN ORTALAMALARI

2012-YGS GENEL				2011-YGS GENEL				2010-YGS GENEL			
Test Adı	Ortalama	Sapma	Aday Sayısı	Test Adı	Ortalama	Sapma	Aday Sayısı	Test Adı	Ortalama	Sapma	Aday Sayısı
TÜRKÇE	18,0	9,7	1.786.539	TÜRKÇE	21,9	8,9	1.609.971	TÜRKÇE	21,5	9,1	1.473.337
SOSYAL	11,63	8,7	1.786.539	SOSYAL	11,6	8,3	1.609.971	SOSYAL	12,4	8,0	1.473.337
MATEMATİK	6,92	9,7	1.786.539	MATEMATİK	7,5	9,6	1.609.971	MATEMATİK	11,4	11,4	1.473.337
FEN	3,56	7,8	1.786.539	FEN	4,1	8,2	1.609.971	FEN	4,6	8,6	1.473.337

2012-YGS Son Sınıf				2011-YGS Son Sınıf				2010-YGS Son Sınıf			
Test Adı	Ortalama	Sapma	Aday Sayısı	Test Adı	Ortalama	Sapma	Aday Sayısı	Test Adı	Ortalama	Sapma	Aday Sayısı
TÜRKÇE	18,02	10,1	762.885	TÜRKÇE	21,8	9,3	715.137	TÜRKÇE	21,6	9,2	648.695
SOSYAL	11,3	8,9	762.885	SOSYAL	11,3	8,5	715.137	SOSYAL	12,4	8,0	648.695
MATEMATİK	7,27	10,2	762.885	MATEMATİK	7,8	9,9	715.137	MATEMATİK	11,9	11,8	648.695
FEN	4,43	8,8	762.885	FEN	4,9	8,8	715.137	FEN	5,5	9,3	648.695

DOĞRU CEVAP DAĞILIMLARI

TEST TÜRÜ	DOĞRU CEVAP DAĞILIMLARI 2012-2011-2010											
	TÜRKÇE			SOSYAL BİLİMLER			TEMEL MATEMATİK			FEN BİLİMLERİ		
	2012	2011	2010	2012	2011	2010	2012	2011	2010	2012	2011	2010
40	929	1392	483	56	5		1.316	1.805	2.141	437	407	183
35 VE ÜZERİ	77.429	142.752	105.710	9.652	4.925	4.193	35.892	30.633	74.347	22.313	18.069	19.634
30 VE ÜZERİ	333.056	484.198	450.782	81.247	66.703	59.252	97.087	84.612	180.603	64.143	58.512	65.320
25 VE ÜZERİ	711.147	900.209	823.254	265.818	239.323	224.589	173.864	161.632	292.509	109.050	108.630	121.149
20 VE ÜZERİ	1.073.743	1.227.979	1.098.938	552.519	510.115	497.480	270.729	263.455	412.855	156.705	162.627	177.651
10 VE ÜZERİ	1.615.258	1.568.454	1.414.712	1.271.384	1.189.112	1.153.396	584.712	593.064	734.913	316.603	323.710	332.611
5 VE ÜZERİ	1.755.290	1.633.529	1.472.854	1.532.621	1.450.925	1.345.924	916.459	947.828	1.046.071	525.744	513.729	528.885
4 VE ALTI	31.249	15.099	14.511	253.918	197.703	141.441	870.080	700.800	441.294	1.260.795	1.134.899	958.480

TÜRKÇE DOĞRU SAYISI 40-0 ARASI ADAY DAĞILIMI

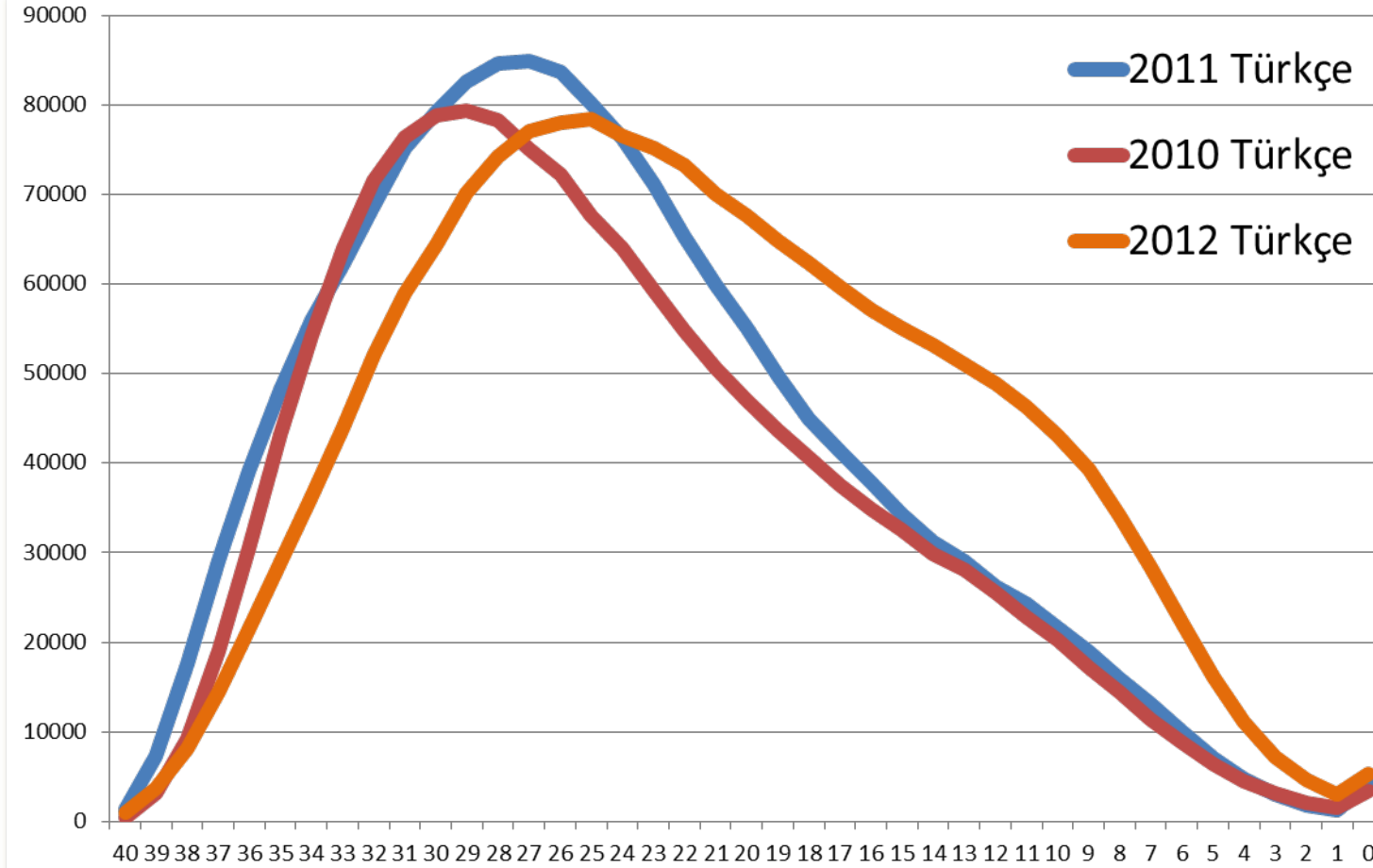

TÜRKÇE DOĞRU SAYISI 40-35 ARASI ADAY DAĞILIMI

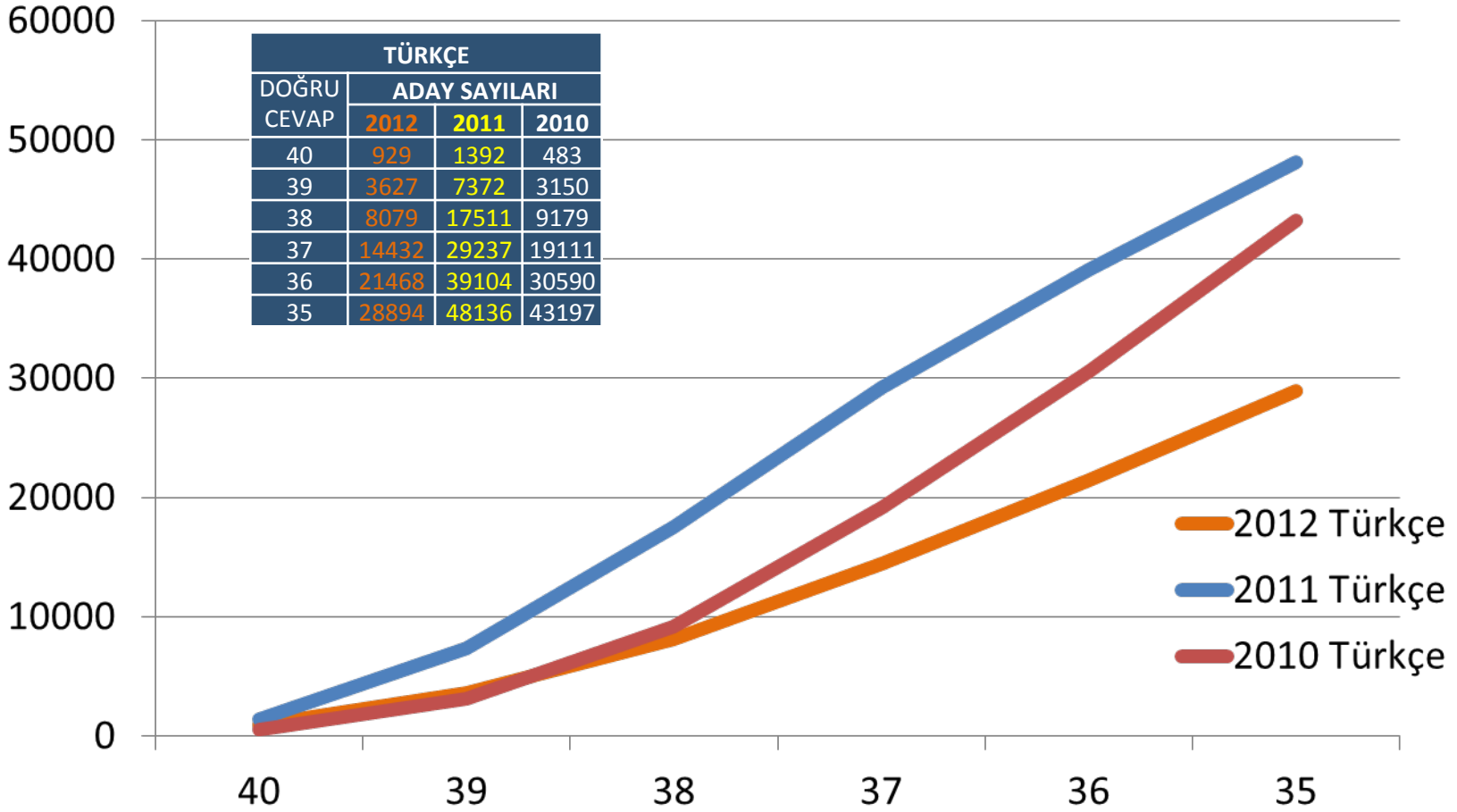

SOSYAL BİLİMLER DOĞRU SAYISI 40-0 ARASI ADAY DAĞILIMI

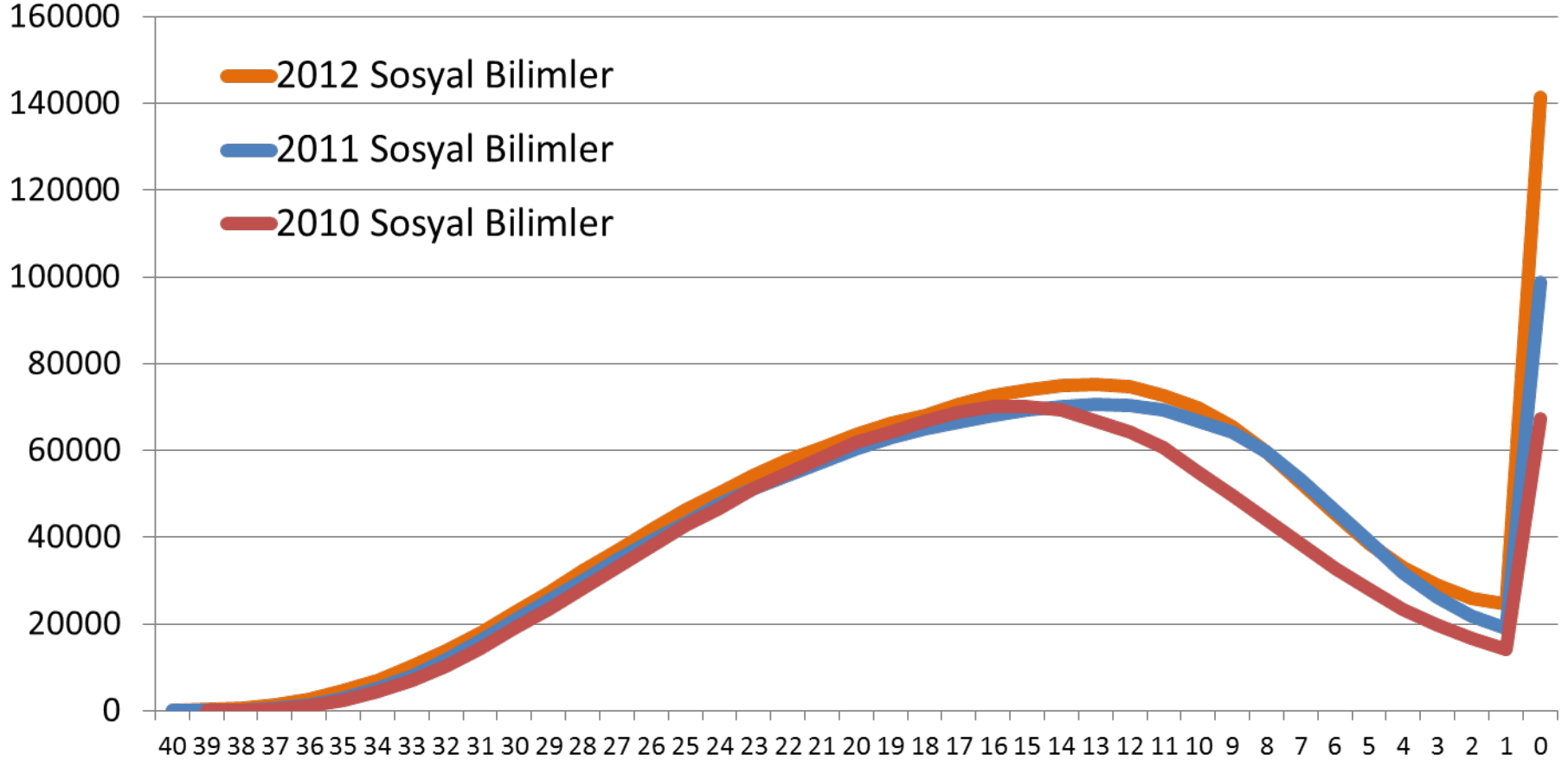

SOSYAL BİLİMLER DOĞRU SAYISI 40-35 ARASI ADAY DAĞILIMI

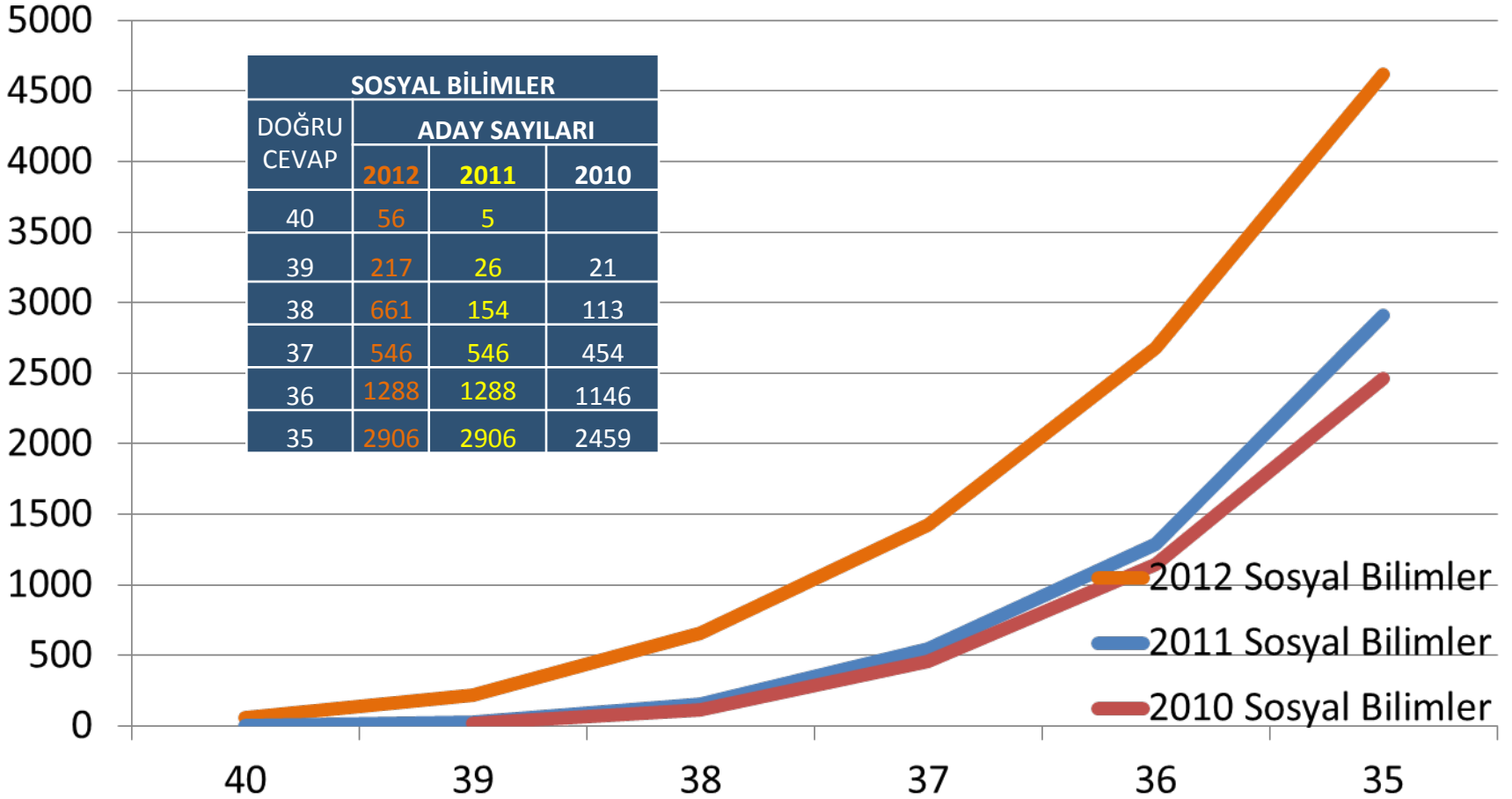

TEMEL MATEMATİK DOĞRU SAYISI 40-0 ARASI ADAY DAĞILIMI

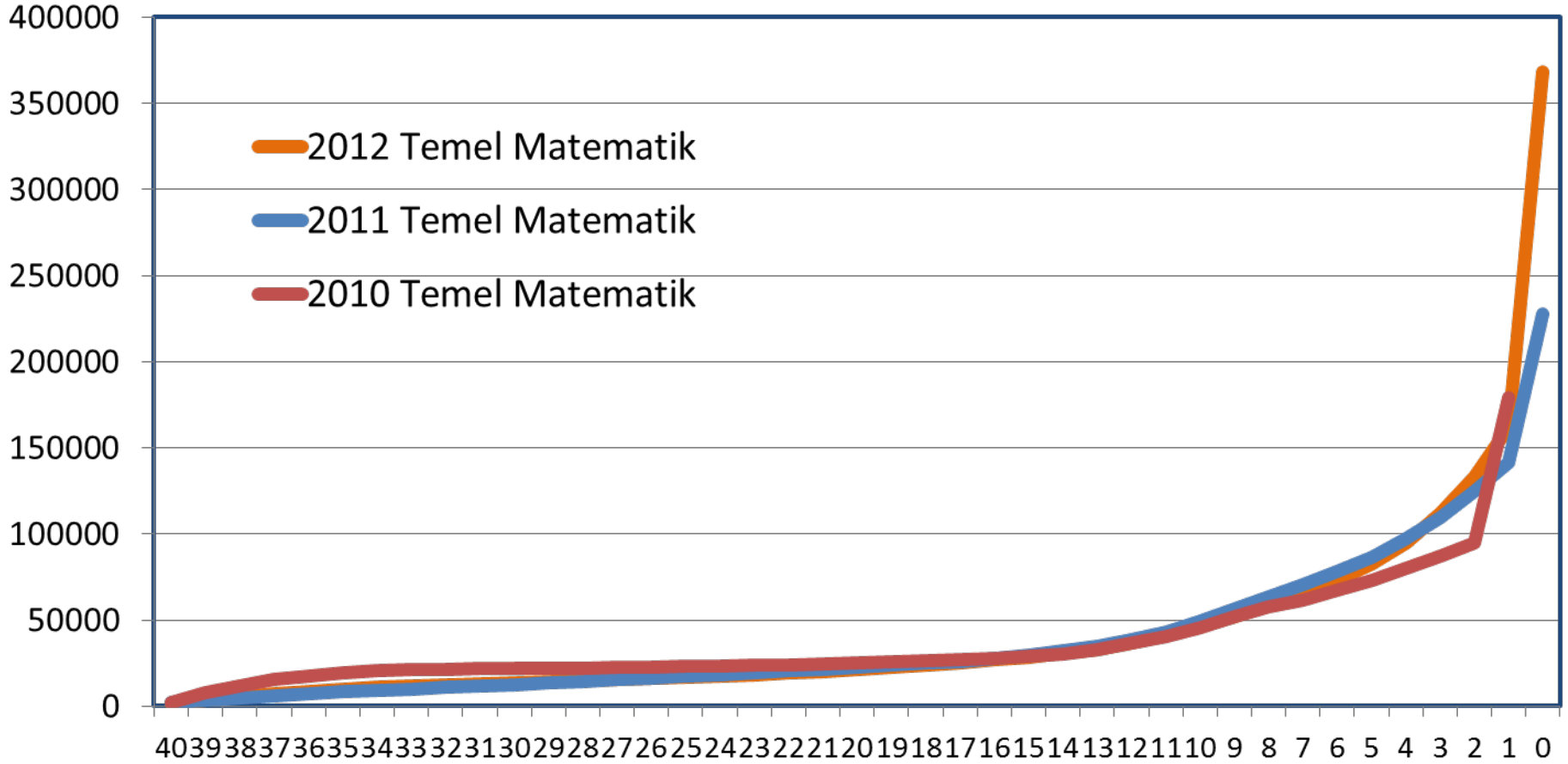

TEMEL MATEMATİK DOĞRU SAYISI 40-35 ARASI ADAY DAĞILIMI

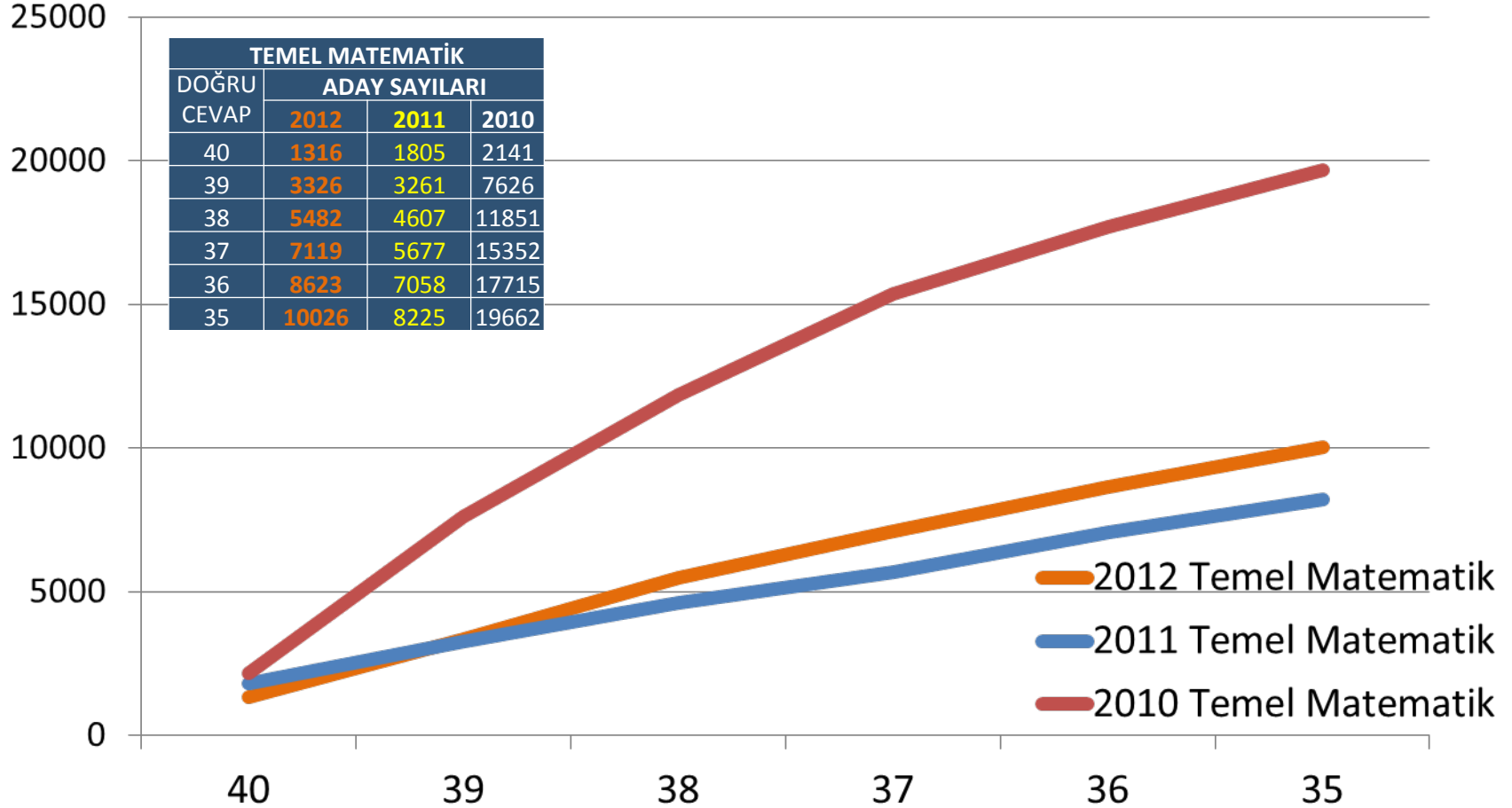

FEN BİLİMLERİ DOĞRU SAYISI 40-10 ARASI ADAY DAĞILIMI

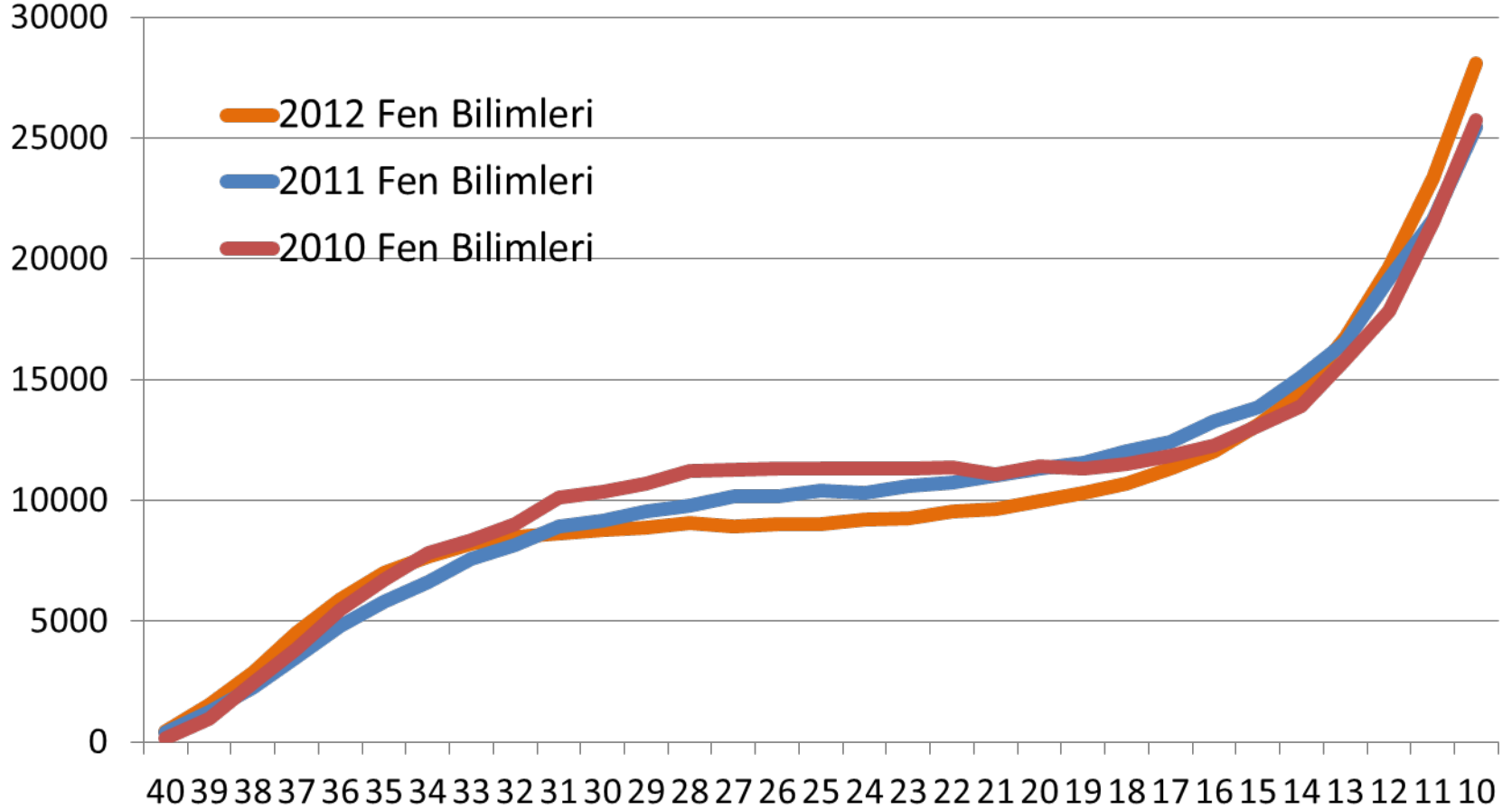

FEN BİLİMLERİ DOĞRU SAYISI 40-35 ARASI ADAY DAĞILIMI

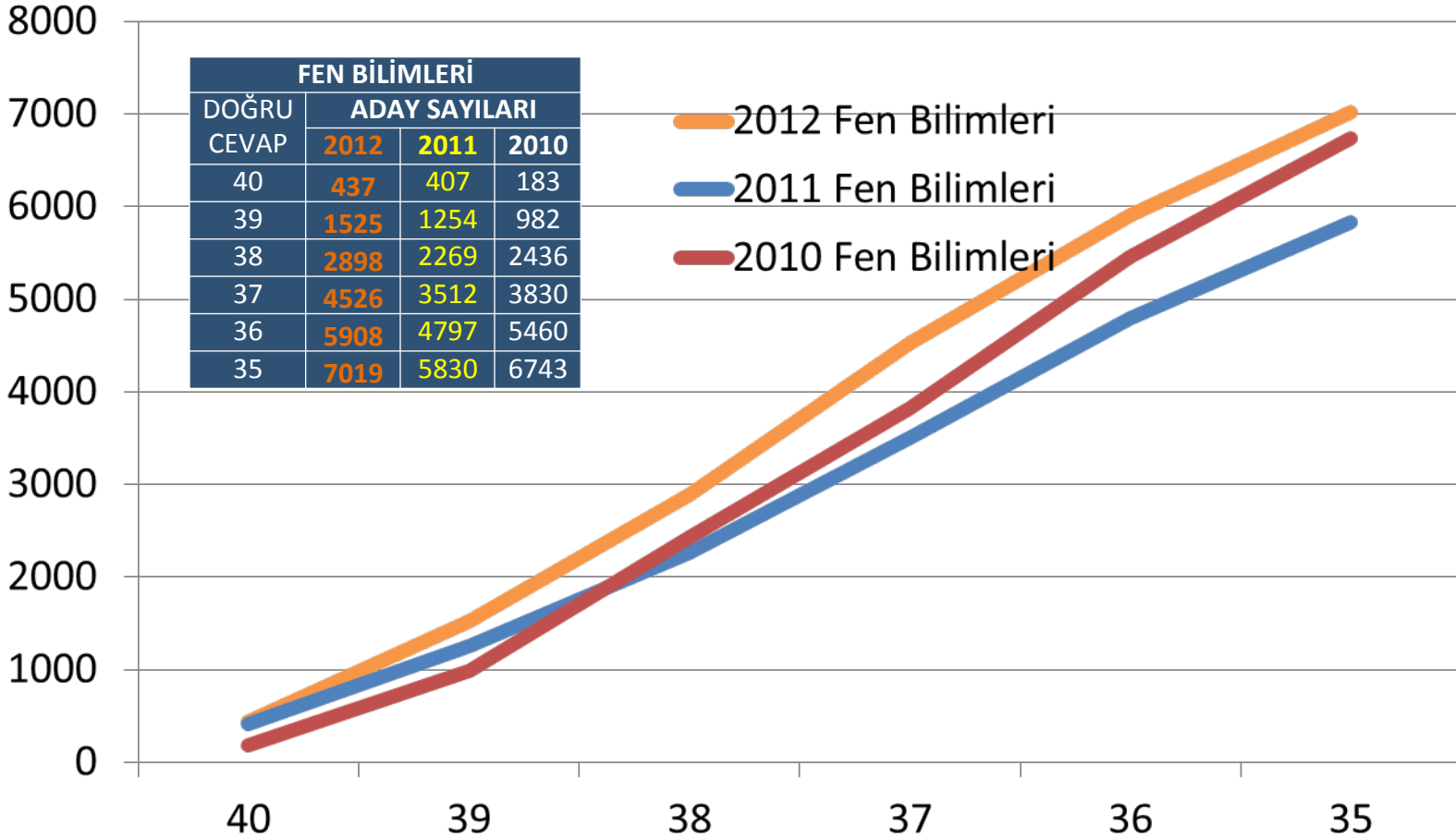

TÜM PUANLARA GÖRE EN BAŞARILI İLLER

2012 YGS							2011 YGS							2010 YGS									
Sıra No	İLLER	YGS 1	YGS 2	YGS 3	YGS 4	YGS 5	YGS 6	Sıra No	İLLER	YGS 1	YGS 2	YGS 3	YGS 4	YGS 5	YGS 6	Sıra No	İLLER	YGS 1	YGS 2	YGS 3	YGS 4	YGS 5	YGS 6
1	BURDUR	2	2	1	1	1	2	1	YALOVA	1	1	2	2	1	1	1	YALOVA	1	1	1	6	1	1
2	ANKARA	1	1	2	3	2	1	2	KIRŞEHİR	10	11	1	1	2	6	2	KAYSERİ	2	3	4	4	3	2
3	KARABÜK	3	3	7	8	3	3	3	KAYSERİ	3	3	4	5	4	2	3	AYDIN	6	6	2	3	2	3
4	AYDIN	6	6	5	5	4	5	4	AYDIN	5	6	3	4	3	4	4	KARAMAN	5	7	6	5	4	4
5	KAYSERİ	8	8	6	6	7	7	5	ANKARA	2	2	11	12	6	3	5	DENİZLİ	4	5	7	7	5	5
6	KIRŞEHİR	10	11	4	4	5	9	6	ANTALYA	4	5	6	8	5	5	6	ANKARA	3	2	14	15	11	6
7	ISPARTA	4	4	14	12	8	4	7	DENİZLİ	7	9	7	6	7	7	7	NEVŞEHİR	13	13	3	2	7	12
8	UŞAK	9	9	9	9	9	8	8	NEVŞEHİR	15	14	5	3	8	13	8	KIRŞEHİR	16	18	5	1	6	13
9	YALOVA	5	5	11	16	10	6	9	MERSİN	13	13	8	11	9	8	9	ANTALYA	7	8	8	11	10	8
10	KİLİS	14	15	3	2	6	13	10	KIRKLARELİ	6	4	16	17	16	10	10	MERSİN	9	9	9	9	8	7

PUANA GÖRE EN BAŞARILI İLLER

2012 YGS 1		2011 YGS 1		2010 YGS 1	
Sıra No	İlin Adı	Sıra No	İlin Adı	Sıra No	İlin Adı
1	ANKARA	1	YALOVA	1	YALOVA
2	BURDUR	2	ANKARA	2	KAYSERİ
3	KARABÜK	3	KAYSERİ	3	ANKARA
4	ISPARTA	4	ANTALYA	4	DENİZLİ
5	YALOVA	5	AYDIN	5	KARAMAN
6	AYDIN	6	KIRKLARELİ	6	AYDIN
7	ESKİŞEHİR	7	DENİZLİ	7	ANTALYA
8	KAYSERİ	8	BURDUR	8	KIRKLARELİ
9	UŞAK	9	ESKİŞEHİR	9	MERSİN
10	KIRŞEHİR	10	KIRŞEHİR	10	KONYA

2012 YGS 2		2011 YGS 2		2010 YGS 2	
Sıra No	İlin Adı	Sıra No	İlin Adı	Sıra No	İlin Adı
1	ANKARA	1	YALOVA	1	YALOVA
2	BURDUR	2	ANKARA	2	ANKARA
3	KARABÜK	3	KAYSERİ	3	KAYSERİ
4	ISPARTA	4	KIRKLARELİ	4	KIRKLARELİ
5	YALOVA	5	ANTALYA	5	DENİZLİ
6	AYDIN	6	AYDIN	6	AYDIN
7	ESKİŞEHİR	7	ESKİŞEHİR	7	KARAMAN
8	KAYSERİ	8	BURDUR	8	ANTALYA
9	UŞAK	9	DENİZLİ	9	MERSİN
10	BALIKESİR	10	KARABÜK	10	KONYA

PUANA GÖRE EN BAŞARILI İLLER

2012 YGS 3		2011 YGS 3		2010 YGS 3		2012 YGS 4		2011 YGS 4		2010 YGS 4	
Sıra No	İlin Adı	Sıra No	İl Adı	Sıra No	İlin Adı	Sıra No	İlin Adı	Sıra No	İl Adı	Sıra No	İlin Adı
1	BURDUR	1	KIRŞEHİR	1	YALOVA	1	BURDUR	1	KIRŞEHİR	1	KIRŞEHİR
2	ANKARA	2	YALOVA	2	AYDIN	2	KİLİS	2	YALOVA	2	NEVŞEHİR
3	KİLİS	3	AYDIN	3	NEVŞEHİR	3	ANKARA	3	NEVŞEHİR	3	AYDIN
4	KIRŞEHİR	4	KAYSERİ	4	KAYSERİ	4	KIRŞEHİR	4	AYDIN	4	KAYSERİ
5	AYDIN	5	NEVŞEHİR	5	KIRŞEHİR	5	AYDIN	5	KAYSERİ	5	KARAMAN
6	KAYSERİ	6	ANTALYA	6	KARAMAN	6	KAYSERİ	6	DENİZLİ	6	YALOVA
7	KARABÜK	7	DENİZLİ	7	DENİZLİ	7	SİNOP	7	KİLİS	7	DENİZLİ
8	SİNOP	8	MERSİN	8	ANTALYA	8	KARABÜK	8	ANTALYA	8	UŞAK
9	UŞAK	9	KİLİS	9	MERSİN	9	UŞAK	9	UŞAK	9	MERSİN
10	ANTALYA	10	UŞAK	10	UŞAK	10	DENİZLİ	10	KARAMAN	10	NİĞDE

PUANA GÖRE EN BAŞARILI İLLER

2012 YGS 5		2011 YGS 5		2010 YGS 5		2012 YGS 6		2011 YGS 6		2010 YGS 6	
Sıra No	İl Adı	Sıra No	İl Adı	Sıra No	İlin Adı	Sıra No	İlin Adı	Sıra No	İl Adı	Sıra No	İlin Adı
1	BURDUR	1	YALOVA	1	YALOVA	1	ANKARA	1	YALOVA	1	YALOVA
2	ANKARA	2	KIRŞEHİR	2	AYDIN	2	BURDUR	2	KAYSERİ	2	KAYSERİ
3	KARABÜK	3	AYDIN	3	KAYSERİ	3	KARABÜK	3	ANKARA	3	AYDIN
4	AYDIN	4	KAYSERİ	4	KARAMAN	4	ISPARTA	4	AYDIN	4	KARAMAN
5	KIRŞEHİR	5	ANTALYA	5	DENİZLİ	5	AYDIN	5	ANTALYA	5	DENİZLİ
6	KİLİS	6	ANKARA	6	KIRŞEHİR	6	YALOVA	6	KIRŞEHİR	6	ANKARA
7	KAYSERİ	7	DENİZLİ	7	NEVŞEHİR	7	KAYSERİ	7	DENİZLİ	7	MERSİN
8	ISPARTA	8	NEVŞEHİR	8	MERSİN	8	UŞAK	8	MERSİN	8	ANTALYA
9	UŞAK	9	MERSİN	9	UŞAK	9	KIRŞEHİR	9	BURDUR	9	UŞAK
10	YALOVA	10	UŞAK	10	ANTALYA	10	ESKİŞEHİR	10	KIRKLARELİ	10	KONYA

PUANA GÖRE EN AZ BAŞARILI İLLER

2012 YGS		Başarı Sıralamasındaki Yeri					
Sıra No	İl Adı	YGS-1	YGS-2	YGS-3	YGS-4	YGS-5	YGS-6
79	VAN	79	79	79	79	79	79
80	ŞIRNAK	80	80	80	80	80	80
81	HAKKARİ	81	81	81	81	81	81

2011 YGS		Başarı Sıralamasındaki Yeri					
Sıra No	İl Adı	YGS-1	YGS-2	YGS-3	YGS-4	YGS-5	YGS-6
79	ARDAHAN	79	79	79	79	79	79
80	ŞIRNAK	80	80	80	80	81	80
81	HAKKARİ	81	81	81	81	80	81

2010 YGS		Başarı Sıralamasındaki Yeri					
Sıra No	İl Adı	YGS-1	YGS-2	YGS-3	YGS-4	YGS-5	YGS-6
79	ŞIRNAK	79	79	81	81	79	79
80	ARDAHAN	80	80	80	80	81	80
81	HAKKARİ	81	81	79	79	80	81

CİNSİYETE GÖRE SINAV BAŞARISI

2012 YGS	Sınavı Geçerli Olan Aday Yüzdesi	140 ve üstünde Puan Alan Aday Yüzdesi	180 ve üstünde Puan Alan Aday Yüzdesi
KIZ ADAY	% 45,38	% 91,18	% 76,52
ERKEK ADAY	% 54,62	% 85,47	% 68,21
TOPLAM		% 88,33	% 72,37

2011 YGS	Sınavı Geçerli Olan Aday Yüzdesi	140 ve üstünde Puan Alan Aday Yüzdesi	180 ve üstünde Puan Alan Aday Yüzdesi
KIZ ADAY	% 45,41	%94,55	%83,86
ERKEK ADAY	% 54,59	%90,19	%76,05
TOPLAM		%92,17	%79,60

2010 YGS	Sınavı Geçerli Olan Aday Yüzdesi	140 ve üstünde Puan Alan Aday Yüzdesi	180 ve üstünde Puan Alan Aday Yüzdesi
KIZ ADAY	%45,04	%96,47	%87,29
ERKEK ADAY	%54,96	%92,57	%79,36
TOPLAM		%94,33	%82,93

ÖĞRENİM DURUMUNA GÖRE SINAV BAŞARISI

2012 YGS	Aday Yüzdesi	140 ve üstünde Puan Alan Aday Yüzdesi	180 ve üstünde Puan Alan Aday Yüzdesi
Son Sınıf Düzeyinde	%42,70	%86,00	%69,34
Eski Mezun	%31,27	%87,42	%70,92
Üniversite Öğrencisi	%18,44	%92,28	%77,74
Üniversite Mezunu	%4,66	%96,00	%86,41
Diğer	%2,93	%85,81	%62,60
Toplam		%89,50	%73,40

2011 YGS	Aday Yüzdesi	140 ve üstünde Puan Alan Aday Yüzdesi	180 ve üstünde Puan Alan Aday Yüzdesi
Son Sınıf Düzeyinde	%45,08	%90,29	%75,95
Eski Mezun	%30,93	%92,32	%80,44
Üniversite Öğrencisi	%17,28	%95,72	%85,83
Üniversite Mezunu	%3,95	%97,31	%90,65
Diğer	%2,76	%91,54	%74,90
Toplam		%92,17	%79,60

2010 YGS	Aday Yüzdesi	140 ve üstünde Puan Alan Aday Yüzdesi	180 ve üstünde Puan Alan Aday Yüzdesi
Son Sınıf Düzeyinde	%44,35	%93,60	%81,24
Eski Mezun	%31,45	%93,55	%81,17
Üniversite Öğrencisi	%16,92	%96,92	%89,09
Üniversite Mezunu	%3,73	%97,72	%91,88
Diğer	%3,55	%94,39	%80,86
Toplam		%94,33	%82,93

OKUL TÜRÜNE GÖRE SINAV BAŞARISI

	2012 YGS		2011 YGS		2010 YGS	
	140 ve üstünde Puan Alan Adayların Yüzdesi	180 ve üstünde Puan Alan Adayların Yüzdesi	140 ve üstünde Puan Alan Adayların Yüzdesi	180 ve üstünde Puan Alan Adayların Yüzdesi	140 ve üstünde Puan Alan Adayların Yüzdesi	180 ve üstünde Puan Alan Adayların Yüzdesi
SOSYAL BİLİMLER LİSESİ	100	100	100	100	100	100
ASKERİ LİSE	100	100	99,63	99,51	100	100
FEN LİSESİ	99,98	99,96	99,81	99,68	99,99	99,93
ANADOLU LİSESİ	99,96	99,82	99,85	99,62	99,94	99,81
ÖZEL FEN LİSESİ	99,92	99,66	99,92	99,55	99,94	99,78
ÖĞRETMEN LİSELERİ	99,70	99,23	99,48	98,85	99,66	98,85
POLİS KOLEJİ	100	98,78	98,2	97,3	100	100
Y.DİL EĞİTİM YAPAN ÖZ.L.	98,43	94,85	98,61	95,04	99,02	96,23
LİSE(Y.DİL AĞIRLIKLIL)	98,64	93	99,37	96,83	99,72	98,57
ASTSUBAY HAZ. OKULLARI	97,59	88,45	98,62	90,55	99,04	92,79
SAĞLIK MESLEK L.	95,66	82,81	97,08	88,3	96,86	87,02
ÖZEL LİSE	93,13	82,67	96,31	88,7	97,51	91,17
LİSE	93,20	79,57	95,21	85,54	96,62	88
GÜZEL SANATLAR L.	92,11	74,66	95,76	85,31	97,88	89,21
İMAM HATİP LİSELERİ	88,56	72,6	93,07	80,85	94,71	82,69
TEKNİK LİSELER	91,78	70,49	95,12	78,88	95,51	79,65
SEKRETERLİK MESLEK L	91,67	69,44	88,57	77,14	96,36	80
OTELCİLİK VE TUR.MESLEK L	86,11	62,87	91,06	72,4	91,52	72,52
SPOR LİSESİ	78,07	57,96	89,94	65,79	92,31	69,43
KIZ MESLEK LİSELERİ	81,9	52,10	86,28	64,51	90,39	69,73
ÖZEL AKŞAM LİSESİ	69,05	48,07	79,44	56,3	85,07	62,5
TİCARET MESLEK LİSELERİ	77,34	40,65	82,75	55,8	85,88	59,03
ENDÜSTRİ MESLEK LİSELERİ	63,37	33,27	72,38	41,78	77,64	47,05
AKŞAM LİSESİ	54,26	27,91	51,3	29,57	72,67	36,67

TÜM PUAN TÜRLERİNDE EN BAŞARILI ADAYLAR

SÜMEYYE NUR SATIN

(Tüm Puan Türlerinde Puanı: 500.000)

OSMANİYE TOBB FEN LİSESİ



ABDULLAH COŞKUN

(Tüm Puan Türlerinde Puanı: 500.000)

ÖZEL MERVE BÜYÜKKOYUNCU FEN LİSESİ



2012-YGS'DE EN BAŞARILI ADAYLAR

Puan Türü	Ad	Soyad	OKULU	PUANI
YGS1	SÜMEYYE NUR	SATIN	OSMANIYE TOBB FEN LİSESİ	500.000
YGS1	ABDULLAH	COŞKUN	ÖZEL MERVE BÜYÜKKOYUNCU FEN LİSESİ	500.000
YGS1	FIRAT	ÖZÇELİK	ANKARA FEN LİSESİ	498.647
YGS1	FATİH FURKAN	YILMAZ	ÖZEL NİLÜFER FEN LİSESİ	497.534
YGS1	MELİKŞAH SAFA	ÜÇÖK	AMASYA MACİT ZEREN FEN LİSESİ	497.294

YGS2	SÜMEYYE NUR	SATIN	OSMANIYE TOBB FEN LİSESİ	500.000
YGS2	ABDULLAH	COŞKUN	ÖZEL MERVE BÜYÜKKOYUNCU FEN LİSESİ	500.000
YGS2	FIRAT	ÖZÇELİK	ANKARA FEN LİSESİ	498.665
YGS2	FATİH FURKAN	YILMAZ	ÖZEL NİLÜFER FEN LİSESİ	497.566
YGS2	MELİKŞAH SAFA	ÜÇÖK	AMASYA MACİT ZEREN FEN LİSESİ	497.330

YGS3	SÜMEYYE NUR	SATIN	OSMANIYE TOBB FEN LİSESİ	500.000
YGS3	ABDULLAH	COŞKUN	ÖZEL MERVE BÜYÜKKOYUNCU FEN LİSESİ	500.000
YGS3	SERDAR	AKKOL	İSTANBUL KABATAŞ LİSESİ	497.365
YGS3	FIRAT	ÖZÇELİK	ANKARA FEN LİSESİ	495.994
YGS3	FATİH FURKAN	YILMAZ	ÖZEL NİLÜFER FEN LİSESİ	495.132

2012-YGS'DE EN BAŞARILI ADAYLAR

Puan Türü	Ad	Soyad	OKULU	PUANI
YGS4	SÜMEYYE NUR	SATIN	OSMANIYE TOBB FEN LİSESİ	500.000
YGS4	ABDULLAH	COŞKUN	ÖZEL MERVE BÜYÜKKOYUNCU FEN LİSESİ	500.000
YGS4	SERDAR	AKKOL	İSTANBUL KABATAŞ LİSESİ	497.390
YGS4	FATİH FURKAN	YILMAZ	ÖZEL NİLÜFER FEN LİSESİ	496.383
YGS4	FIRAT	ÖZÇELİK	ANKARA FEN LİSESİ	494.709

YGS5	SÜMEYYE NUR	SATIN	OSMANIYE TOBB FEN LİSESİ	500.000
YGS5	ABDULLAH	COŞKUN	ÖZEL MERVE BÜYÜKKOYUNCU FEN LİSESİ	500.000
YGS5	SERDAR	AKKOL	İSTANBUL KABATAŞ LİSESİ	497.322
YGS5	FIRAT	ÖZÇELİK	ANKARA FEN LİSESİ	497.286
YGS5	RENGİM AYKAN	ÖZTÜRK	İSTANBUL GALATASARAY LİSESİ	495.947

YGS6	SÜMEYYE NUR	SATIN	OSMANIYE TOBB FEN LİSESİ	500.000
YGS6	ABDULLAH	COŞKUN	ÖZEL MERVE BÜYÜKKOYUNCU FEN LİSESİ	500.000
YGS6	FIRAT	ÖZÇELİK	ANKARA FEN LİSESİ	498.638
YGS6	MELİKŞAH SAFA	ÜÇOK	AMASYA MACİT ZEREN FEN LİSESİ	497.276
YGS6	ŞULE	İDACI	ÖZEL SAKARYA IŞIK FEN LİSESİ	497.276

2012-LYS BAŞVURU SÜRECİ

- ❖ Adaylara 2012-YGS Sonuç Belgesi gönderilmeyecektir. Adaylar 2012-YGS sonuçlarını T.C. Kimlik numaraları ve şifreleri ile ÖSYM'nin <http://www.osym.gov.tr> veya <http://sonuc.osym.gov.tr> internet adresinden öğrenebileceklerdir.
- ❖ YGS puanlarından en az biri 180 ve üstü olan adaylar Lisans Yerleştirme Sınavına başvurmaya hak kazanmıştır.

Bu adaylar **24 - 30 Nisan 2012** tarihleri arasında LYS'lere başvurabileceklerdir.

2012-LYS BAŞVURU SÜRECİ

- ❖ LYS' ler için ayrı bir kılavuz bulunmamaktadır.
- ❖ 2012 Öğrenci Seçme ve Yerleştirme Kılavuzu, ÖSYS sistemi ile ilgili tüm ilke ve kuralları kapsamaktadır.
- ❖ Adayların başvuru yapmadan önce bu kılavuzu dikkatle incelemesi gerekmektedir.
- ❖ LYS başvuruları bireysel olarak internet aracılığı ile yapılabileceği gibi 2 TL hizmet ücreti ödenerek Başvuru Merkezi aracılığı ile de yapılabilecektir.
- ❖ LYS' lere katılma hakkı elde eden adaylar, 5 LYS'den hesaplanmasını istedikleri LYS puanına uygun istedikleri sınava katılabilirler.

Adaylara en az 2 LYS'ye katılmalarını öneriyoruz.

2012-LYS BAŞVURU SÜRECİ

- ❖ Adayların Yapmaları gereken işlemler şunlardır:
 - ✓ Girecekleri LYS' lere karar vermek
 - ✓ LYS ücretlerini ÖSYS kılavuzunda belirtilen bankalardan birine yatırmak
 - ✓ Hangi ilde sınava girmek istediklerine karar vermek
 - ✓ İnternet veya Başvuru Merkezi aracılığı ile başvurularını yapmak.
- ❖ LYS'ler 81 il merkezinde ve Lefkoşa'da yapılacaktır. Adaylar girmek istedikleri LYS'lerin hepsine aynı merkezde gireceklerdir.
- ❖ Her aday 2 sınav merkezi tercihi yapabilecektir.
- ❖ İnternet konusunda deneyimli olmayan adayların Başvuru Merkezi aracılığı ile LYS'lere başvurmaları kendileri için daha iyi olacaktır.
- ❖ İnternet aracılığı ile başvuru yapan adaylar
“Başvurunuz sistem tarafından başarıyla kabul edilmiştir.”
uyarısını mutlaka görmelidir ve yazıcıdan çıktı almaları konusunda uyarılmaktadır.

**TÜM ADAYLARA
2012-LYS'lerde
BAŞARILAR DİLİYORUZ**