



# **2013-YÜKSEKÖĞRETİME GEÇİŞ SINAVININ (2013-YGS) DEĞERLENDİRİLMESİ**

**1 Nisan 2013**

**Prof. Dr. Ali Demir**





## **“ÖSYM DEĞİŞİM SÜRECİ”**



## Kuruluş Amacı ve Tarihi

ÖSYM, ortaöğretimden yükseköğretime geçebilecek aşamada olan ortaöğretim öğrencilerinin seçilmesi ve yerleştirilmesini sağlamak amacıyla

- 1974 yılında Üniversitelerarası Seçme ve Yerleştirme Merkezi (ÜSYM) adıyla kurulmuştur.

Kurum,

- 1981 yılında Öğrenci Seçme ve Yerleştirme Merkezi (ÖSYM),
- 2011 yılında da Ölçme Seçme ve Yerleştirme Merkezi (ÖSYM)

olarak yeniden yapılandırılmıştır.

A decorative graphic at the bottom of the slide consisting of several overlapping, flowing blue waves that sweep across the width of the page.

- Her yıl, 167 Sınav Merkezinde (Türkiye, KKTC ve Kırgızistan) 40'tan fazla sınav yapılmakta, bu sınavlarda yaklaşık 9 milyon aday 120.000 salonda sınava alınmaktadır.
- ÖSYM'nin sürekli yapmış olduğu sınavlar yanında, protokole bağlı olarak yapılan sınavlar da bulunmaktadır.



- **YGS ve LYS: Yükseköğretime Geçiş ve Lisans Yerleştirme Sınavları**
- **KPSS:** Kamu Personel Seçme Sınavı (Bakanlıklar ve Kamu Kurumlarına personel alımı)
- **DGS:** Dikey Geçiş Sınavı
- **ALES:** Akademik Personel ve Lisansüstü Eğitimi Giriş Sınavı
- **YDS:** Yabancı Dil Bilgisi Seviye Tespit Sınavı
- **TUS:** Tıpta Uzmanlık Eğitimi Giriş Sınavı
- **DUS:** Diş Hekimliği Uzmanlık Eğitimi Giriş Sınavı
- **YDUS:** Tıpta Yandal Uzmanlık Eğitimi Giriş Sınavı
- **PMYO:** Polis Meslek Yüksekokulları Öğrenci Adaylığı Sınavı
- **ALS:** Türk Silahlı Kuvvetleri Askeri Liseler ile Bando Astsubay Hazırlama Okulunda Öğrenim Görecek Öğrencileri Seçme Sınavı
- **JANA:** Jandarma Okullar Komutanlığı Jandarma Astsubay Temel Kursu Giriş Sınavı
- **ÖMSS:** Özürlü Memur Seçme Sınavı





## 2012 Sınavları Sayısal Bilgileri

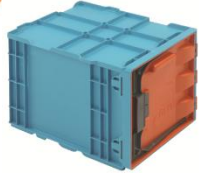

**Teslim Alınan Kutu**  
Sayısı: 269076



**Cevap Kağıdı**  
Sayısı: 9985195



**Taranan Cevap Kağıdı**  
Sayısı: 9985195  
**Tarama Merkezinde**  
**Çalışılan Gün Sayısı: 71**

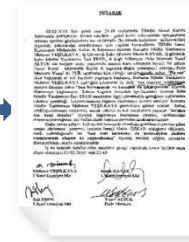

**Tutanak**  
Sayısı: 485722



**İtiraz Sayısı: 16013**  
**İtiraz Sonucu Puanı**  
**Değişenlerin Sayısı: 89**



**Yazışma**  
Sayısı: 42203



**Bilgi Edinme**  
Başvuru Sayısı: 40276



**Soru Önergesi**  
Sayısı: 122



**Engelli Sayısı:**  
60375(ÖMSS)+14836(Diğer) = 75211  
**Ek Atama (Engelli)**  
Sayısı: 702



**Bireysel**  
Başvuru Sayısı: 6583



**Kamera Kayıt**  
Uygulaması Sayısı: 28577



**Sınav Sayısı: 42**



**Bina Sayısı: 34923**  
**Salon Sayısı: 503000**  
**Toplam Aday Sayısı:**  
9660459  
**Tutuklu Aday Sayısı: 5206**



**Kırtasiye Malzemeleri**  
Sayısı: 77277536  
**Kalem Sayısı: 19319384**  
**Kalemtıraş Sayısı:**  
9659692  
**Silgi Sayısı: 9659692**  
**Mendil Sayısı: 9659692**  
**Şeker Sayısı: 28979076**



**Hat Sayısı:**  
458(tır)+11(uçak)=469 hat  
**Kat Edilen Mesafe: 578 960**  
km



**Soru Kitapçığı**  
Sayfa Sayısı: 464000000



**2010-KPSS (Lisans-Öğretmenlik) ile ortaya çıkan “kopya skandalı” sonrası ÖSYM ciddi güven kaybetmiş olarak devralındı.**

**2010 yılında; teknolojik gelişmelere uyum sağlayamamış ve bilgi güvenliği dikkate alınmadan oluşturulmuş bir yapı mevcuttu.**

**Mevcut yapı ile işlerin yürütülmesi zordu ve değişim kaçınılmazdı.**

**Yapılacak iki şey vardı:**

- 1. Hiçbir şeye müdahale etmeksizin mevcut durumu muhafaza edip oluşturulmuş sanal güven algısını korumak.**
- 2. Çağın gerektirdiği teknolojileri de kullanarak, sistemde köklü değişiklikler yapıp, kurumu günümüz teknolojik olanakları ile donatıp gerçek saygınlığı oluşturmak.**

**Riskli olanı tercih edildi. Hak ve adalet ilkesinden vazgeçmemek için her tür zorluk ve eleştiri göze alındı.**





## Değişim Stratejileri

“ÖSYM’de değişim sürecinin başlangıç noktası, “**aday odaklılık ve kurumsal yetkinlik**” olarak belirlendi.

ÖSYM Stratejik Planı 2012–2016 oluşturuldu. ÖSYM **Misyon** ve **Vizyonu** belirlendi.





## ÖSYM Misyonu

*"Hak ve adalet ölçüsüne göre sınav yapan, bilimsel yöntemler ışığında ölçme ve değerlendirme çalışmalarını yürüten şeffaf bir kurum" oluşturmaktır.*



“Yurt içinde ve yurt dışında %100 güvenli ve güvenilir, Kriptolu ve e-imza ile çalışan, sınav oluşturma aşamasından değerlendirme aşamasına kadar sürecin tamamını otomatik olarak gerçekleştiren, uluslararası bilgi güvenliği standartlarına sahip, amacına uygun ve nitelikli sınav yapan, toplum nezdinde itibarı yüksek bir Ölçme Seçme ve Yerleştirme Merkezi” oluşturmaktır.





## Mevzuat Çalışmaları

Tüm iş ve işlemlerin tanımlı ve yazılı olduğu bir ÖSYM için;

- 6114 sayılı yasanın çıkartılmasına yönelik çalışmalar,
- 15 yönetmeliğin yayımlanması,

Yapılan işlerde standardı oluşturmak amacıyla;

- Çok sayıda talimatın oluşturulması,
- Yönergelerin yayımlanması,
- Süreçlerin tanımlanması,
- Yapılan tüm işlemlerin kaydının silinemez ve değiştirilemez biçimde saklanması

Hak ve adaletin tesisi için sınav güvenliğine yönelik olarak;

- Sınav Güvenlik Kuralları yayımlandı. Adaylar gibi görevlilerin de bu kurallara uyacağı biçimde düzenlemeler yapıldı.
- ÖSYM merkez binasında **Kırmızı Alanlar** oluşturuldu ve e-imza uygulaması hayata geçirildi.
- Matbaada Kapalı Dönem Uygulaması yeniden düzenlendi.
- “Her Adaya Farklı Soru Kitapçığı” uygulaması ile kopya ticaretinin önüne geçildi.
- Görevli atamaları merkezî olarak yapılmaya başlandı ve kimin ne zaman nerede görev yapacağı kontrol altına alındı.
- Soru Havuzu oluşturuldu.
- Sınavlar, iletişimin tamamen kesildiği Kapalı Dönem içerisinde hazırlanmaya başlandı.



## Her Şey Açık ve Şeffaf

Şeffaflık, 2010 yılı için konuşulması bile zor bir konuydu. Şeffaflık için;

- Her adayın kendi Soru Kitapçığı, Cevap Kağıdı ve Cevap Anahtarı *İnternet* üzerinden erişimine açıldı,
- 7/24 hizmet veren **Çağrı Merkezi** ile arayanlara daha etkin hizmet verilmeye başlandı,
- Adaylara ve görevlilere yönelik eğitici yayınlar yapıldı,
- Aday El Rehberi yayınlandı.



Teknolojik geçerliliğini yitirmiş olan sistemler modernize edildi;

- Bilişim alt yapısı tamamen yenilendi,
- Nitelikli Bilişim Personeli ve Uzmanlar istihdam edilmeye başlandı,
- Tüm yazılımını kendi geliştiren ve yöneten bir ÖSYM oluşturuldu,
- Akademisyenlerden oluşan Bilim Kurulları oluşturuldu,
- Soruların müfredata uygunluğu için Millî Eğitim Bakanlığı ile iş birliği yapıldı,
- Çalışanların ölçme ve değerlendirme alanında akademik çalışmalar yapmaları desteklendi.

## **“2013-YGS SAYISAL BİLGİLER”**

	2013-YGS
Sınava Giren Aday Sayısı	1.805.125
Kullanılan Bina Sayısı	6.467
Kullanılan Salon Sayısı	100.452
Sınavda Görev Yapan Görevli Sayısı	282.542
Sınav Evrakının Taşınması İçin Kullanılan Kutu Sayısı	56.670
Sınav Evrakının Şehirler Arası Naklinde Kullanılan Araç Sayısı	75
Şehir İçi Nakliye Aracı Sayısı	3150
Oluşturulan Sınav Koordinasyon Kurulu Sayısı	163
Görevlendirilen Sınav Denetçisi (ÖSYM Temsilcisi) Sayısı	2726

	2013-YGS
ÖSYS Başvuran Aday Sayısı	1.924.563
Sınavsız Geçiş Başvuran Aday Sayısı	71.746
Sınava Giren Aday Sayısı	1.805.125
Sınava Girmeyen Aday Sayısı	47.692
Sınavı Geçerli Aday Sayısı	1.804.891
Dört Testin En az İkisinde 0,5 veya Üzeri Ham Puanı Olmayan Aday Sayısı	61.036
Testlerin Hiçbirinde 0,5 veya Üzeri Ham Puanı Olmayan Aday Sayısı	8.586
Sınavı Geçersiz Sayılan Aday Sayısı	234

Yıl	Sınav Tarihi	Sonuçların Açıklandığı Tarih	Sonuç Açıklama Süresi
2011	27 Mart 2011	25 Nisan 2011	29 Gün
2012	01 Nisan 2012	20 Nisan 2012	19 Gün
2013	24 Mart 2013	01 Nisan 2013	8 Gün

### YGS Sonucunun Kısa Sürede Açıklanmasının Nedenleri;

- 2-15 Ocak 2013 tarihleri arasında kabul edilen başvuruların süresinin uzatılmamış olması, işlem-zaman çizelgesine göre yürüyen süreçte gecikmeleri ve aksamaları önlemiştir.
- Sınav görevlileri dâhil sürece destek veren tüm birimlerin eşgüdümünün sağlanması,
- Bina Sınav Sorumlularının eğitilmesi sayesinde sınavın sorunsuz olarak uygulanmış olması,
- Pek çok sınav salonunda uygulamanın kamera ile kayıt altına alınmış olması; salonda ortaya çıkması olası sorunların görevlilerin de yardımıyla önüne geçilmiş olması,
- İlk kez 2011-YGS ile kullanılmaya başlanan “Kırmızı Kutu” uygulamasına sınav görevlilerinin alışmış olması,



- Soru Kitapçıkları üzerinde “Karekod Etiket” uygulamasının gerçekleştirilmesi,
- Sınav Evrakı Teslim Alma ve Tarama Süreci ile Optik Okuma ve Değerlendirme ve Yedek Sınav Evrakı Yönetimi Süreçlerinin yeniden tanımlanması (Evrak kabul noktalarının sayısının artırılması),
- Kırtasiye gereçlerinin kalitesinin artırılması ve Kalem Silgi sorunlarının asgariye indirilmiş olması,
- Cevap kâğıdı tarayıcılarının ve optik okuyucuların kapasitelerinin %40 oranında artırılması,
- Tarama ve optik okumanın eşzamanlı yapılması,
- Optik okuma sürecinin geliştirilen yazılım desteği ile iyileştirilmesi,
- Çift değerlendirme yazılımı ile sonuçların kısa sürede doğrulanması,

**Sonuçların kısa sürede açıklanmasının temel nedeni, ÖSYM'nin tüm birimlerinde tam bir TAKIM RUHU ile çalışılmış olmasıdır.**



# 2013-YGS Ortalama ve Standart Sapmalar

Tüm Adaylar			
	Ortalama	Standart Sapma	Aday Sayısı*
Türkçe	16,8	9,4	1.743.855
Sosyal Bilimler	12,1	8,5	1.743.855
Matematik	7,5	9,4	1.743.855
Fen Bilimleri	3,5	7,8	1.743.855

## Son Sınıfta Okuyan Adaylar

	Ortalama	Standart Sapma	Aday Sayısı*
Türkçe	17,2	9,8	742.699
Sosyal Bilimler	12,0	8,7	742.699
Matematik	7,9	9,9	742.699
Fen Bilimleri	4,5	8,8	742.699

\*Puanı hesaplanan adaylar



# 2013-YGS

## Doğru Sayıları ve Ham Puan Dağılımları

	TÜRKÇE		SOSYAL BİLİMLER		MATEMATİK		FEN BİLİMLERİ	
	Doğru	Ham Puan	Doğru	Ham Puan	Doğru	Ham Puan	Doğru	Ham Puan
40	809	809	6	6	2.417	2.417	91	91
35 ve üzeri	68.831	44.307	8.531	4.061	38.381	29.384	17.471	11.322
30 ve üzeri	266.808	175.605	86.589	42.600	94.818	76.885	58.105	41.413
25 ve üzeri	571.847	389.174	282.329	157.308	168.151	140.433	103.264	78.419
20 ve üzeri	938.983	673.235	574.258	359.348	264.420	223.673	154.017	120.374
10 ve üzeri	1.600.003	1.295.326	1.302.498	980.172	608.766	500.639	313.901	236.539
5 ve üzeri	1.772.269	1.556.947	1.580.225	1.340.434	964.828	750.997	500.957	340.655
4 ve altı	32.622	247.944	224.666	464.457	840.063	105.3894	1.303.934	1.464.236
0 ve altı	4.080	75.311	96.633	164.387	306.442	433.826	951.596	1.096.168

# Türkçe Testi Doğru Sayısı Dağılımı

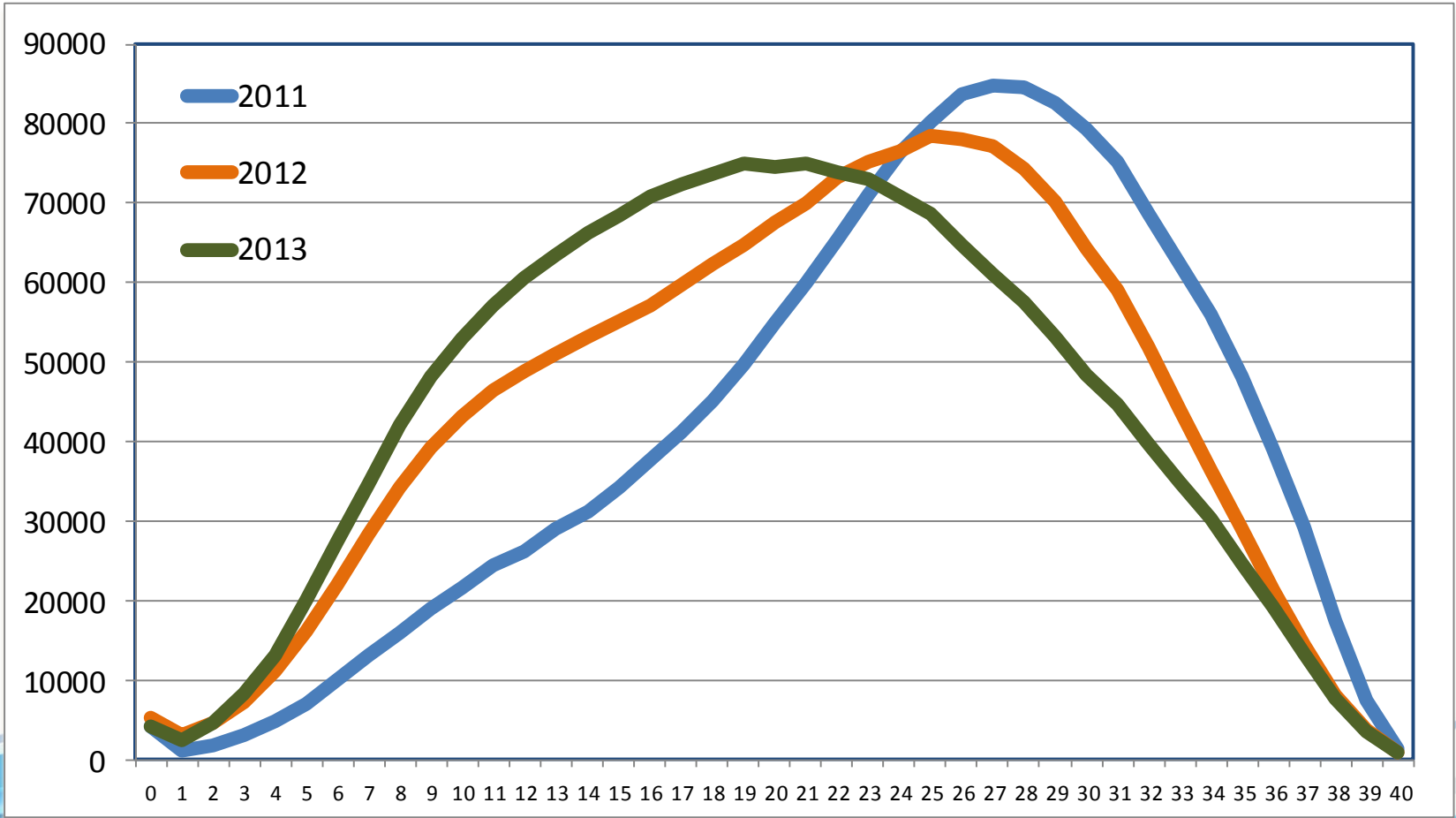

# Sosyal Bilimler Testi Doğru Sayısı Dağılımı

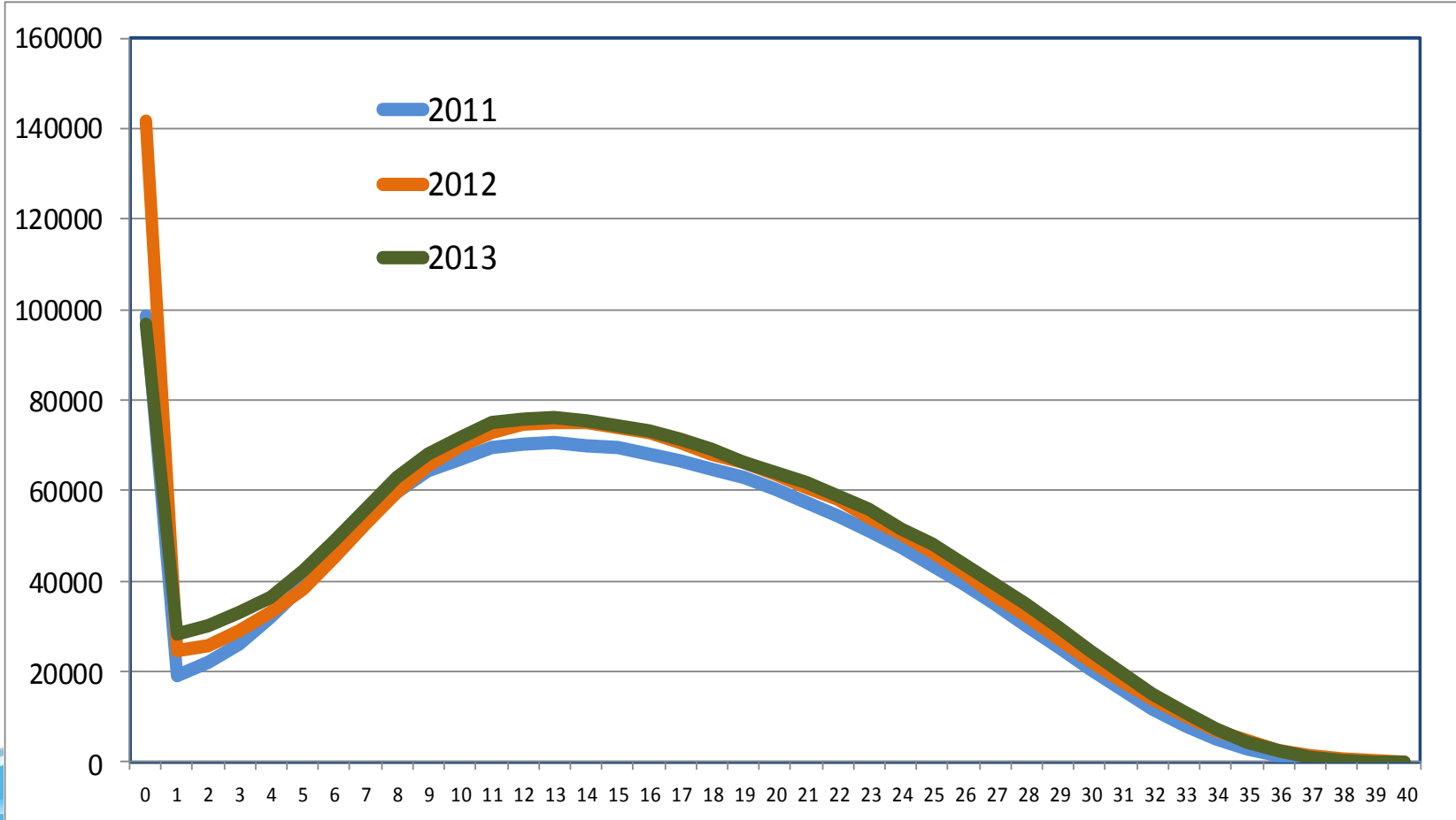



# Temel Matematik Testi Doğru Sayısı Dağılımı

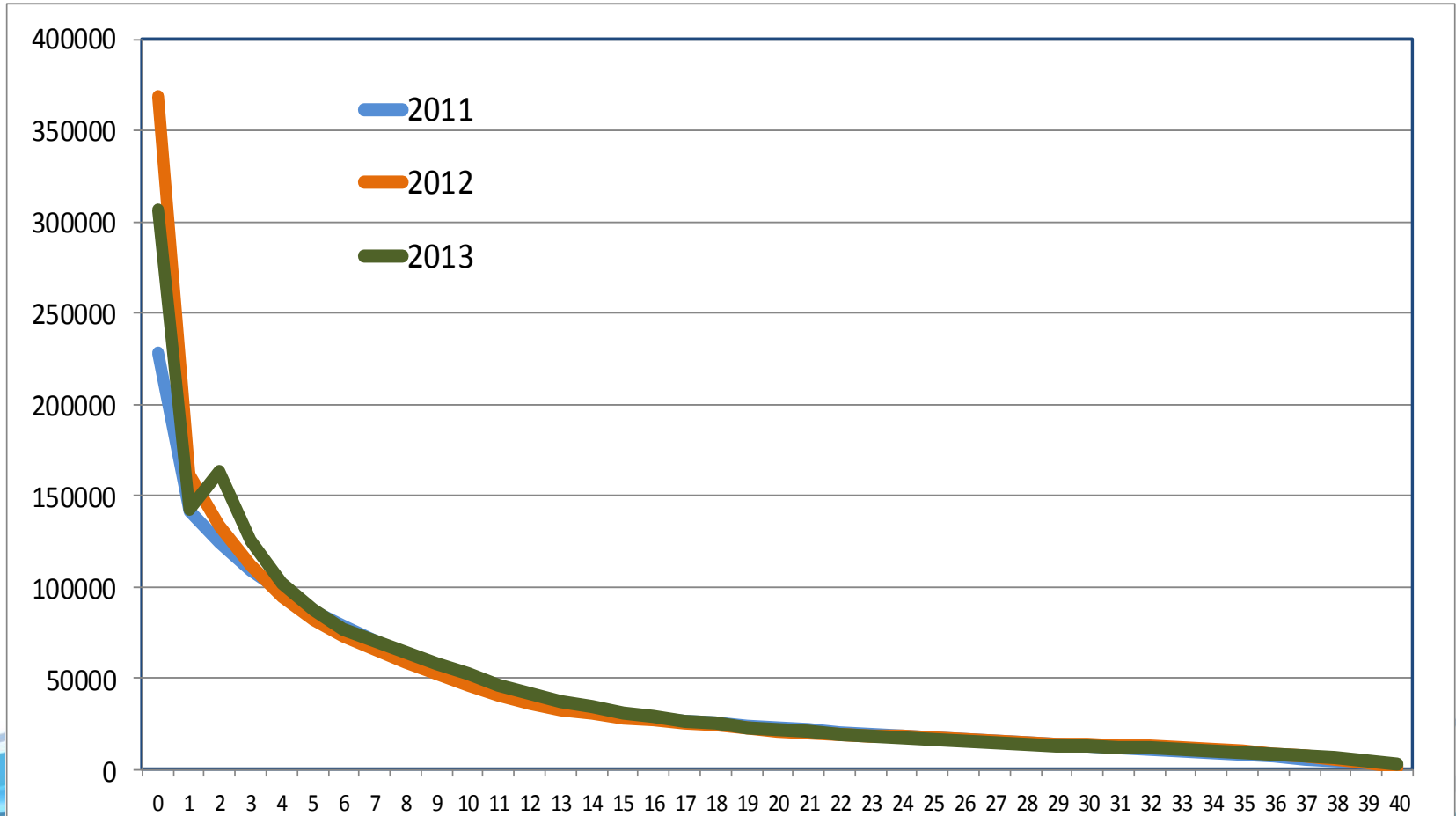

# Fen Bilimleri Testi Doğru Sayısı Dağılımı

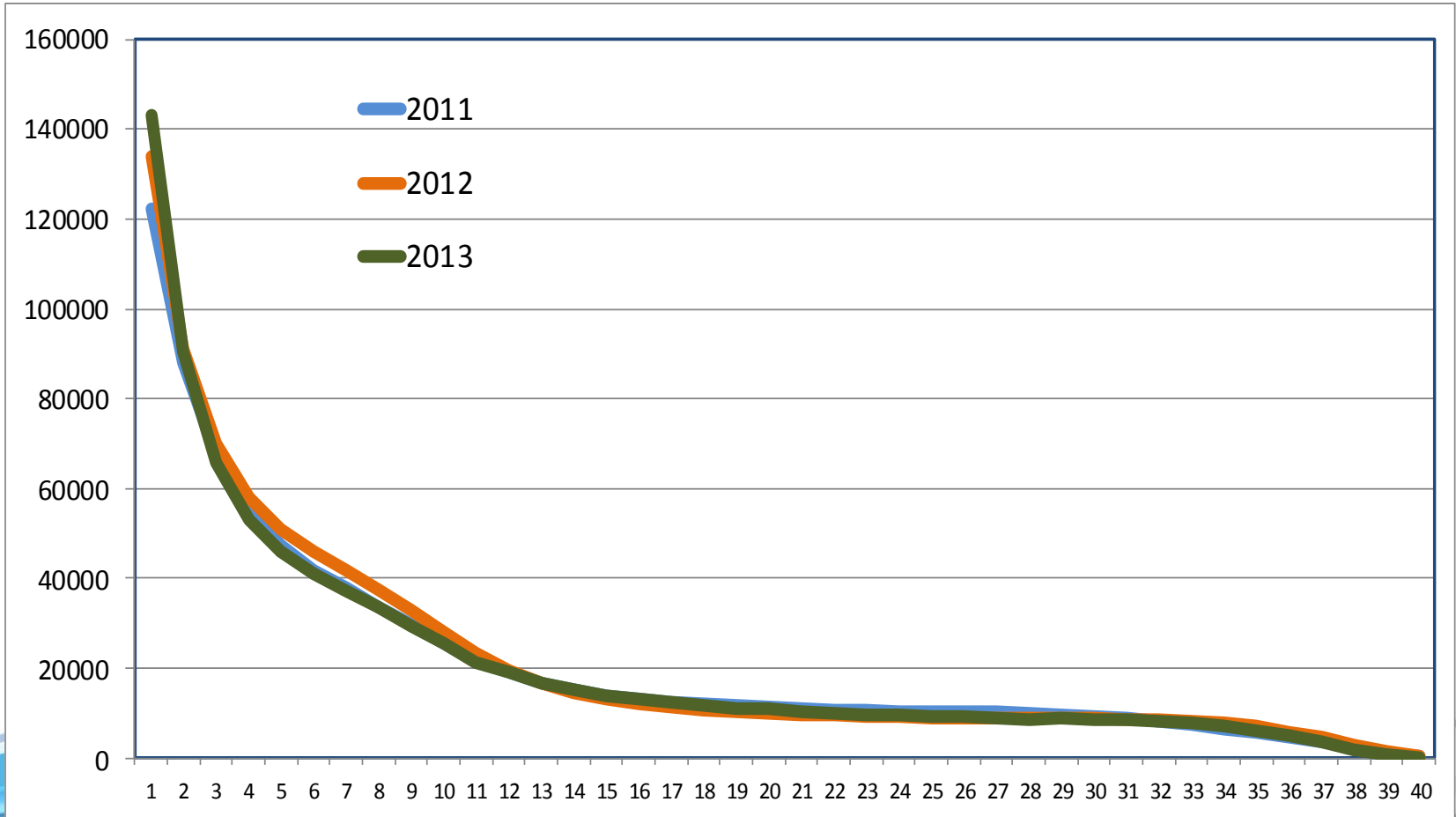

# Tüm Testler Doğru Sayısı Dağılımı

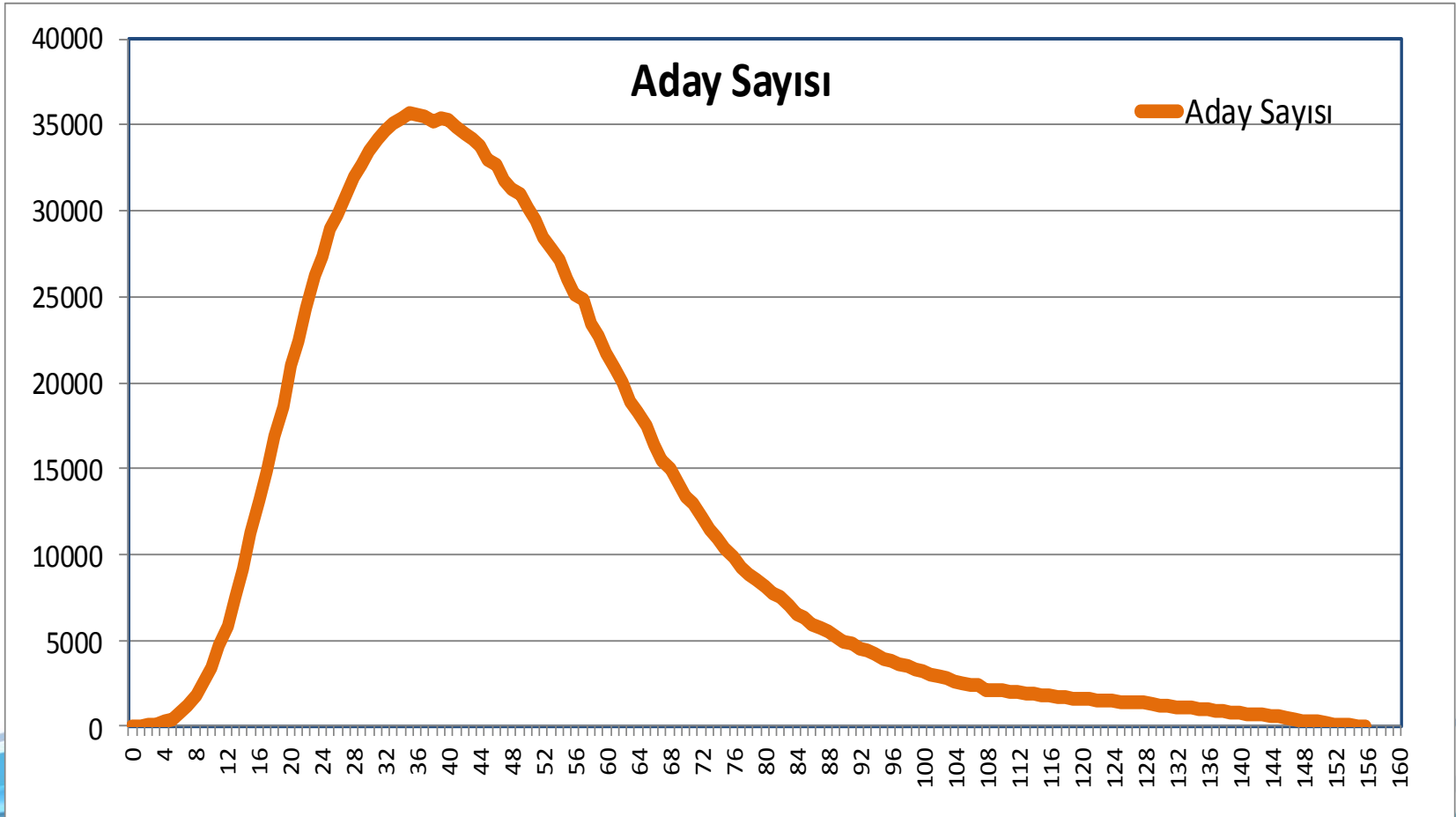

# 2013-YGS Puan Ortalamalarına göre İl Başarı Sıraları

Sıra	İl Adı	Sıra	İl Adı	Sıra	İl Adı	Sıra	İl Adı
1	ANKARA	22	KİLİS	43	TOKAT	64	GAZİANTEP
2	KARABÜK	23	ERZURUM	44	ÇORUM	65	DÜZCE
3	DENİZLİ	24	EDİRNE	45	ERZİNCAN	66	BİTLİS
4	AYDIN	25	KIRIKKALE	46	ZONGULDAK	67	BATMAN
5	ISPARTA	26	İSTANBUL	47	MANİSA	68	SİİRT
6	KIRŞEHİR	27	KÜTAHYA	48	SİVAS	69	ADIYAMAN
7	ESKİŞEHİR	28	MERSİN	49	OSMANİYE	70	IĞDIR
8	ANTALYA	29	AKSARAY	50	BARTIN	71	KARS
9	BURDUR	30	TUNCELİ	51	GÜMÜŞHANE	72	BİNGÖL
10	KARAMAN	31	BİLECİK	52	AFYONKARAHİSAR	73	DİYARBAKIR
11	KAYSERİ	32	TEKİRDAĞ	53	BOLU	74	AĞRI
12	NİĞDE	33	SİNOP	54	SAKARYA	75	MUŞ
13	YALOVA	34	ELAZIĞ	55	AMASYA	76	ŞANLIURFA
14	BURSA	35	KASTAMONU	56	GİRESUN	77	VAN
15	BALIKESİR	36	SAMSUN	57	ÇANKIRI	78	MARDİN
16	İZMİR	37	MUĞLA	58	ORDU	79	ARDAHAN
17	UŞAK	38	TRABZON	59	KAHRAMANMARAŞ	80	ŞIRNAK
18	KIRKLARELİ	39	ÇANAKKALE	60	ADANA	81	HAKKARİ
19	KONYA	40	HATAY	61	ARTVİN		
20	BAYBURT	41	MALATYA	62	YOZGAT		
21	NEVŞEHİR	42	KOCAELİ	63	RİZE		

<b>2013-YGS</b>	<b>140 ve Üzerinde Puan Alan Aday Yüzdesi</b>	<b>180 ve Üzerinde Puan Alan Aday Yüzdesi</b>
<b>KIZ ADAY (% 45.30)</b>	<b>% 89.05</b>	<b>% 72.24</b>
<b>ERKEK ADAY (% 54.70)</b>	<b>% 84.21</b>	<b>% 65.03</b>
<b>TÜM ADAYLAR</b>	<b>% 86.40</b>	<b>% 68.30</b>

## Öğrenim Durumuna Göre Sınav Başarısı

<b>2013-YGS</b>	<b>Aday Yüzdesi</b>	<b>140 ve Üzerinde Puan Alan Aday Yüzdesi</b>	<b>180 ve Üzerinde Puan Alan Aday Yüzdesi</b>
<b>Lise Son Sınıf Düzeyinde</b>	<b>% 42.79</b>	<b>% 84.61</b>	<b>% 66.52</b>
<b>Lise Mezunu Ancak Yükseköğrenime Yerleşmemiş</b>	<b>% 30.91</b>	<b>% 84.61</b>	<b>% 65.47</b>
<b>Üniversite Öğrencisi</b>	<b>% 19.44</b>	<b>% 91.71</b>	<b>% 75.12</b>
<b>Üniversite Mezunu</b>	<b>% 4.35</b>	<b>% 94.99</b>	<b>% 82.58</b>
<b>Yükseköğrenimden Kaydı Silinen</b>	<b>% 2.50</b>	<b>% 83.05</b>	<b>% 55.66</b>
<b>Toplam</b>		<b>% 86.40</b>	<b>% 68.30</b>



	140 ve üstünde Puan Alan Adayların Yüzdesi	180 ve üstünde Puan Alan Adayların Yüzdesi	YGS Puan Ortalaması	Aday Sayısı
<b>FEN LİSESİ</b>	99.95	99.86	400.802	10.348
<b>ÖZEL FEN LİSESİ</b>	99.86	98.99	368.995	4.157
<b>SOSYAL BİLİMLER L.</b>	100.00	100.00	342.160	1.037
<b>ÖĞRETMEN LİSELERİ</b>	99.70	99.27	326.157	30.698
<b>ASKERİ LİSE</b>	100.00	99.29	305.446	842
<b>ANADOLU LİSESİ</b>	99.87	99.33	298.103	193.062
<b>POLİS KOLEJİ</b>	98.99	98.48	296.277	198
<b>Y.DİL EĞİTİM YAPAN ÖZ. L.</b>	97.17	90.25	264.169	34.795
<b>LİSE(Y.DİL AĞIRLIKLIL)</b>	97.77	89.59	229.470	13.362
<b>ÖZEL LİSE</b>	91.66	76.15	215.708	8.911
<b>ASTSUBAY HAZ. OKULLARI</b>	97.72	86.87	206.913	571
<b>LİSE</b>	89.85	72.16	197.756	853.225
<b>SAĞLIK MESLEK L.</b>	95.31	79.04	196.841	32.855
<b>İMAM HATİP LİSELERİ</b>	89.47	72.42	195.737	92.789
<b>TEKNİK LİSELER</b>	91.22	68.45	190.108	70.145
<b>DİĞER MESLEK LİSELERİ</b>	87.79	68.25	184.598	23.856
<b>GÜZEL SANATLAR L.</b>	86.19	62.16	176.671	5.785
<b>SEKRETERLİK MESLEK L</b>	86.49	59.46	176.500	37
<b>OTELCİLİK VE TUR.MESLEK L</b>	84.59	57.13	173.996	12.333
<b>KIZ MESLEK LİSELERİ</b>	76.23	50.13	172.761	133.037
<b>TİCARET MESLEK LİSELERİ</b>	72.28	41.90	164.768	103.807
<b>SPOR LİSESİ</b>	76.16	42.46	161.894	902
<b>ÖZEL AKŞAM LİSESİ</b>	61.65	31.39	157.621	6.498
<b>ENDÜSTRİ MESLEK LİSELERİ</b>	59.10	27.72	153.410	171.489
<b>AKŞAM LİSESİ</b>	45.86	18.05	146.422	133



**ZEYNEP NUR KARAGÖZ**  
ANKARA TED KOLEJİ VAKFI  
ÖZEL LİSESİ

**YGS1, YGS2**  
**500.00000**



**HÜMEYRA ÇOLAK**  
İSTANBUL LİSESİ

**YGS3, YGS4, YGS5**  
**500.00000**

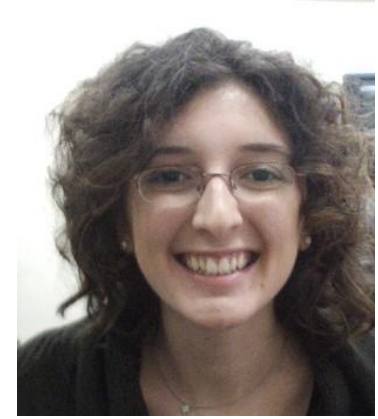

**IRMAK ÖZİSKENDER**  
KADIKÖY ANADOLU LİSESİ

**YGS6**  
**500.00000**

## YGS-1 Puanına Göre En Başarılı Adaylar



**ZEYNEP NUR  
KARAGÖZ**

ANKARA TED KOLEJİ VAKFI  
ÖZEL LİSESİ

**Puan: 500.00000**



**FATİH  
ASLAN**

İZMİR FEN LİSESİ

**Puan: 499.69717**



**IRMAK  
ÖZİSKENDER**

KADIKÖY  
ANADOLU LİSESİ

**Puan: 499.44922**



**KÜBRA  
PEKER**

ÖZEL ÜFTADE LİSESİ

**Puan: 498.66943**



**BULUT  
AYGÜNEŞ**

ÖZEL A.ÜNİ.GELİŞT.VAKFI  
OKUL.ÖZEL AND.L

**Puan: 498.37061**

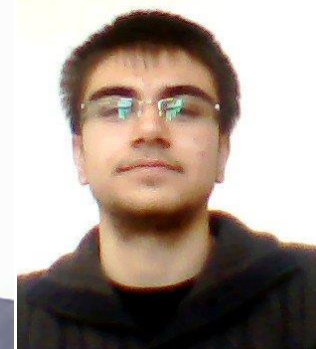

**MERT  
MESTANOĞLU**

İZMİR FEN LİSESİ

**Puan: 498.37061**

## YGS-2 Puanına Göre En Başarılı Adaylar



**ZEYNEP NUR KARAGÖZ**  
ANKARA TED KOLEJİ VAKFI  
ÖZEL LİSESİ

**Puan: 500.00000**



**KÜBRA PEKER**  
ÖZEL ÜFTEDE LİSESİ

**Puan: 499.88804**



**FATİH ASLAN**  
İZMİR FEN LİSESİ

**Puan: 499.70067**



**ONUR MERZİFONLU**  
İSTANBUL GALATASARAY LİSESİ

**Puan: 498.30893**



**IRMAK ÖZİSKENDER**  
KADIKÖY ANADOLU LİSESİ

**Puan: 498.10815**





**HÜMEYRA ÇOLAK**  
İSTANBUL LİSESİ

**Puan: 500.00000**



**FURKAN SAVAŞ**  
ÖZEL AMERİKAN ROBERT  
LİSESİ

**Puan: 497.57326**



**OĞUZHAN ÖZER**  
ÖZEL BAHÇEŞEHİR FEN VE  
TEKNOLOJİ LİSESİ

**Puan: 497.22782**



**DENİZ HAN ALAN**  
ÖZEL TED KONYA KOLEJİ

**Puan: 497.22782**



**AHMET NİYAZİ ÜLKÜ**  
AKŞEHİR HACI SİDDİKA BAYSAL  
FEN LİSESİ

**Puan: 496.45455**

## YGS-4 Puanına Göre En Başarılı Adaylar



**HÜMEYRA ÇOLAK**  
İSTANBUL LİSESİ

**Puan: 500.00000**



**AHMET NİYAZİ ÜLKÜ**  
AKŞEHİR HACI SİDDİKA BAYSAL  
FEN LİSESİ

**Puan: 497.69848**



**FURKAN SAVAŞ**  
ÖZEL AMERİKAN ROBERT  
LİSESİ

**Puan:497.59197**



**OĞUZHAN ÖZER**  
ÖZEL BAHÇEŞEHİR FEN VE  
TEKNOLOJİ LİSESİ

**Puan: 495.88285**



**DENİZ HAN ALAN**  
ÖZEL TED KONYA KOLEJİ

**Puan:495.88285**

## YGS-5 Puanına Göre En Başarılı Adaylar



**HÜMEYRA ÇOLAK**  
İSTANBUL LİSESİ

**Puan: 500.00000**



**OĞUZHAN ÖZER**  
ÖZEL BAĞÇEŞEHİR FEN VE  
TEKNOLOJİ LİSESİ

**Puan: 498.59200**



**DENİZ HAN ALAN**  
ÖZEL TED KONYA KOLEJİ

**Puan: 498.59200**



**IRMAK ÖZİSKENDER**  
KADIKÖY ANADOLU LİSESİ

**Puan:497.18400**



**AHMET NİYAZİ ÜLKÜ**  
AKŞEHİR HACI SİDDİKA BAYSAL  
FEN LİSESİ

**Puan: 496.79322**



## YGS-6 Puanına Göre En Başarılı Adaylar



**IRMAK ÖZİSKENDER**  
KADIKÖY ANADOLU LİSESİ

**Puan: 500.00000**



**OĞUZHAN ÖZER**  
ÖZEL BAHÇEŞEHİR FEN VE  
TEKNOLOJİ LİSESİ

**Puan: 498.64557**



**DENİZ HAN ALAN**  
ÖZEL TED KONYA KOLEJİ

**Puan: 498.64557**



**MUHAMMED SAİD  
SEFERBEY**  
ISPARTA SÜLEYMAN DEMİREL  
FEN LİSESİ

**Puan: 498.60770**



**KÜBRA PEKER**  
ÖZEL ÜFTADE LİSESİ

**Puan: 498.20828**



## **2013-YGS** **Sonuçlarının Açıklanması**

**2013-Yükseköğretime Geçiş Sınavına giren adaylar T.C. Kimlik Numaraları ve şifreleri ile**

**<https://sonuc.osym.gov.tr>**

**adresinden sonuçlarını öğrenebilirler.**

- Adaylara YGS Sonuç Belgesi gönderilmeyecektir.
- YGS puanlarından en az biri 180 ve üstü olan adaylar Lisans Yerleştirme Sınavına başvurmaya hak kazanmıştır.
- Bu adaylar, **22 - 29 Nisan 2013** tarihleri arasında LYS'lere başvurabileceklerdir.
- LYS'ler için ayrı bir kılavuz bulunmamaktadır.
- 2012 Öğrenci Seçme ve Yerleştirme Kılavuzu, ÖSYS ile ilgili tüm ilke ve kuralları kapsamaktadır.

- Adayların başvuru yapmadan önce bu kılavuzu dikkatle incelemesi gerekmektedir.
- LYS başvuruları bireysel olarak *internet* aracılığı ile yapılabileceği gibi 2 TL hizmet ücreti ödenerek Başvuru Merkezi aracılığı ile de yapılabilecektir.
- LYS'lere katılma hakkı elde eden adaylar; 5 LYS'den hesaplanmasını istedikleri LYS puanına uygun istedikleri sınava katılabilirler.

**Adayların en az iki LYS'ye girmeleri yararlarına olacaktır.**

- Adayların yapmaları gereken işlemler şunlardır:
  - ✓ **Girecekleri LYS'lere karar vermek,**
  - ✓ **LYS ücretlerini ÖSYS kılavuzunda belirtilen bankalardan birine yatırmak (adaylar kredi kartı ile de sınav ücretini ödeyebileceklerdir),**
  - ✓ **Hangi ilde sınava girmek istediklerine karar vermek,**
  - ✓ ***İnternet veya Başvuru Merkezi aracılığı ile başvurularını yapmak***
- LYS'ler 81 il merkezinde ve Lefkoşa'da yapılacaktır. Adaylar girmek istedikleri LYS'lerin tümüne aynı merkezde gireceklerdir.
- Her aday 2 sınav merkezi tercihi yapabilecektir.
- *İnternet* üzerinden başvuru yapan adaylar;

**“Başvurunuz sistem tarafından başarıyla kabul edilmiştir.”**

uyarısını mutlaka görmelidir. Aksi taktirde başvuru yapılmamış demektir. ÖSYM başarısız kayıt işleminden sorumlu değildir. Adaylar başvuru sonunda, başvuruya ilişkin belgeyi sistem üzerinden edinmeli ve yerleştirme işlemine kadar saklamalıdır.

- Sınav sürecinin aksatılmadan yürütülmesine katkıda bulunan tüm ÖSYM çalışanlarına,
- Soruların hazırlanması sürecinde görev alan tüm akademisyen ve uzmanlarımıza,
- Başta Sayın Rektörlerimiz olmak üzere il ve ilçelerde Sınav Koordinasyon Kurulunda görev alarak sınavın sorunsuz yapılmasına destek olan Koordinasyon Kurulu üyelerimize,
- Sınavın sahada yürütülmesine destek veren ve çok titiz bir çalışma gerçekleştiren tüm sınav görevlilerine,
- Sınav evrakının basılması ve dağıtımını sorunsuz yaparak sınav sonrasında merkezimize ulaşmasını sağlayan yüklenici firmaların tüm çalışanlarına,



- Matbaada, saklama merkezlerinde, ÖSYM Sınav Evrakı Teslim Alma ve Tarama Alanında, ÖSYM Optik Okuma alanında ve diğer Sınav Komisyonlarında 24 saat gözlemci olarak çalışan akademisyenlerimize,
- Adayların sorunsuz olarak sınava alınmalarını sağlayan başta emniyet güçleri, valilikler, belediyeler, nüfus müdürlükleri ve diğer kamu kurum ve kuruluşlarının personeline,
- Sınavın her aşamasını titizlikle izleyen, veliler ve adayların görüşlerini dile getirmelerine olanak sağlayan medya mensuplarına

**TEŞEKKÜR EDERİZ...**

**Prof. Dr. Ali Demir**  
**ÖSYM Başkanı**



**Sonuçların adaylara, ailelerine ve toplumumuza hayırlı olmasını dileriz.**

**LYS'ye girecek adaylara başarılar dileriz.**

**ÖSYM BAŞKANLIĞI**