



Ölçme Seçme ve
Yerleştirme Merkezi
Başkanlığı
Mali Durum ve Beklentiler Raporu

2014

İçindekiler

I. BÖLÜM.....	4
OCAK-HAZİRAN DÖNEMİ BÜTÇE UYGULAMA SONUÇLARI.....	4
A-BÜTÇE GİDERLERİ	5
Giderdeki Değişime İlişkin Açıklamalar.....	5
B- BÜTÇE GELİRLERİ	6
Gelirdeki Değişime İlişkin Açıklamalar	6
C- FİNANSMAN	7
II. BÖLÜM.....	7
OCAK – HAZİRAN DÖNEMİ YÜRÜTÜLEN FAALİYETLER	7
Başvuru Hizmetleri	8
Güvenlik	12
Çalıştaylar	12
İtiraz Sayıları.....	13
III. BÖLÜM	13
TEMMUZ- ARALIK DÖNEMİNE İLİŞKİN BEKLENTİLER VE HEDEFLER	13
A- GİDER	13
Ekonomik Sınıflandırmaya Göre Gider	13
B – GELİR	14
IV. BÖLÜM	15
TEMMUZ - ARALIK DÖNEMİNDE YÜRÜTÜLECEK FAALİYETLER.....	15

Ölçme Seçme ve Yerleştirme Merkezi Başkanlığı 2014 Yılı Mali Durum ve Beklentiler Raporu

Kamu hizmetlerinin yürütülmesinde ve bütçe uygulamalarında saydamlığın ve hesap verilebilirliğin artırılması amacıyla 5018 sayılı Kamu Mali Yönetimi ve Kontrol Kanununun 30. maddesi gereğince Ölçme Seçme ve Yerleştirme Merkezi Başkanlığı 2014 yılı Mali Durum ve Beklentiler Raporu aşağıda yer almaktadır.

Raporun I. bölümünde 2014 Ocak-Haziran dönemine ait giderlerimiz ve gelirlerimizi içeren bilgiler,

Raporun II. Bölümünde 2014 Ocak-Haziran dönemine ait yürütülen faaliyetler,

Raporun III. Bölümünde 2014 Temmuz-Aralık dönemine ilişkin beklentiler ve hedefler,

Raporun IV. Bölümünde de 2014 Temmuz-Aralık dönemine ait yürütülecek faaliyetler yer almaktadır.

I. BÖLÜM

OCAK-HAZİRAN DÖNEMİ BÜTÇE UYGULAMA SONUÇLARI

Başkanlığımız, faaliyetlerini 03.03.2011 tarih 27863 sayılı Resmi Gazetede yayımlanarak yürürlüğe giren 6114 sayılı Ölçme Seçme ve Yerleştirme Merkezi Başkanlığının Teşkilat ve Görevleri Hakkında Kanun ile yerine getirmektedir.

Başkanlığımızın gelirleri, ana faaliyetlerimiz olan sınav ücretlerinden (II. bölümde belirtilen) oluşmaktadır. Başkanlığımız sınav organizasyonlarını yerine getirirken bir işlem zaman çizelgesi hazırlamakta ve tüm çalışmalar bu çizelgelere göre yürütülmektedir. Aday sayısının bir buçuk milyonu geçtiği yükseköğretimde okuyacak adayları belirleyen Öğrenci Seçme ve Yerleştirme Sistemi (ÖSYS) kapsamında gerçekleştirilen, Yükseköğretime Geçiş Sınavı (YGS), Lisans Yerleştirme Sınavları (LYS) ile Kamu Personeli Seçme Sınavı (KPSS) hazırlık ile sonuçlarının açıklanma süreci yaklaşık bir yıla yayılmaktadır. Merkezimizin gerçekleştirdiği sınavlarda başvurular sınav tarihinden önce yapıldığı için gelirleri hesaplarımızda görülmesine rağmen, buna ilişkin giderler sınavlar gerçekleştiğinde yapılmaktadır.

2014 yılı için tahsis edilen ödenekler, tüm sınavlarda kullanılan testlerin hazırlanması, gizlilik esasına uyularak soru kitapçıklarının basılması, paketlenmesi, nakliyesi, sınav uygulamalarına ilişkin her türlü organizasyon, sınav sonuçlarının değerlendirilmesi gibi cari harcamalar ile yoğun olarak kullanılmak zorunda olduğumuz bilgisayarın yenilenmesi, bakım-onarımları gibi sermaye harcamaları için kullanılmıştır. Ayrıca 2014 yılı ÖSYM Bütçesi merkezimizin yaptığı tüm sınavlara ilişkin araştırmaları ve diğer görevleri yapmaya elverişli şekilde hazırlanmıştır.

Bütçeye gelir tahmini yapılırken bir sonraki yılda hangi sınavların yapılacağı (periyodik sınavlar hariç) bilinmemektedir. ÖSYM'nin cari ve yatırım harcamalarının sınav ücretlerinden karşılanmakta olması ve başka bir finansman kaynağının olmaması tedbirli davranmayı gerektirmektedir. Bu sebeple tüm cari harcamalar, zorunlu yatırımlar olası risklere karşı alınacak tedbirler göz önüne tutularak ödenekler belirlenmektedir.

A-BÜTÇE GİDERLERİ (OCAK-HAZİRAN DÖNEMİ)

GİDERLER	2013 Yılı Ocak Haziran Gider Toplamı	2014 Yılı Ocak Haziran Gider Toplamı
Personel Giderleri	69.929.248	93.901.028
Sosyal Güvenlik Kurumları Devlet Prim Giderleri	781.919	951.559
Mal ve Hizmet Alımları Giderleri	46.261.443	62.035.527
Cari Transferler	64.298	685.266
Sermaye Giderleri	1.647.533	1.442.694
	118.684.441	159.016.074

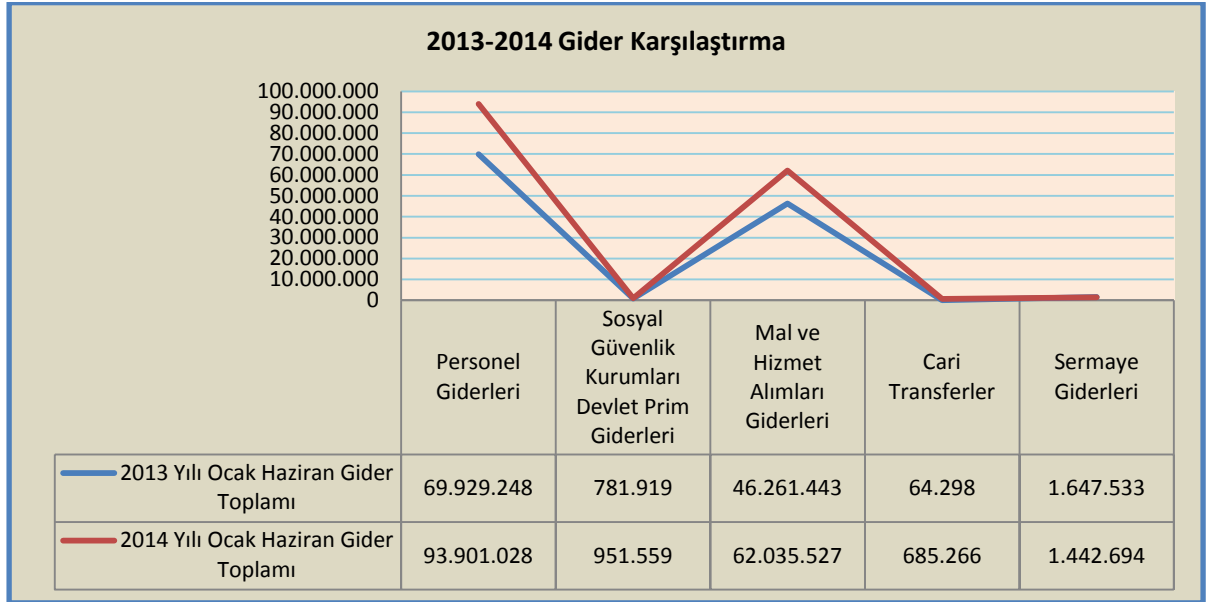

Giderdeki Değişime İlişkin Açıklamalar

Merkezimizin 2013 yılı ve 2014 yılı gider grafiğinde görüleceği üzere;

Personel Giderleri; 2014 yılında Personel Giderlerinin 2013 yılına göre % 34,28 oranında arttığı görülmektedir. Başkanlığımız sınavlarda ihtiyaç duyduğu görevliler ve bunlara ödenecek ücretleri personel giderleri tertibinden ödemektedir. Uygulanan sınavlarda aday sayısındaki artış aynı zamanda sınav görevlilerindeki artışa sebep olmaktadır. Söz konusu artışın nedeni hem görevli artışından hem de mevzuat gereği görevli ücretlerine yapılan artıştan kaynaklanmaktadır.

Mal ve Hizmet Alım Giderleri: Sınavlara ilişkin organizasyon giderleri ve diğer cari giderleri kapsamaktadır. 2013 yılına göre 2014 yılındaki yaklaşık %34,10'luk artışın soru havuzu oluşturma kapsamında yapılan hizmet giderleri, yeni yapılan sınav ve sınavlara başvuran aday sayılarından kaynaklanmaktadır.

Cari Transferler; Cari Transferlerdeki fark 2547 Sayılı Kanununun 10 uncu maddesi gereğince gelir ile gider farkı arasındaki farkın %25 inin Yükseköğretim Kurulu'na aktarılmasından kaynaklanmıştır.

B- BÜTÇE GELİRLERİ

GELİR EKONOMİK KOD	2013 Yılı OCAK-HAZİRAN GERÇEKLEŞEN	2014 Yılı OCAK-HAZİRAN GERÇEKLEŞEN
Teşebbüs ve Mülkiyet Gelirleri	188.496.165	298.537.946
Faiz ve Diğer Gelirleri	2.937.880	4.644.341
TOPLAM	191.434.045	303.182.287

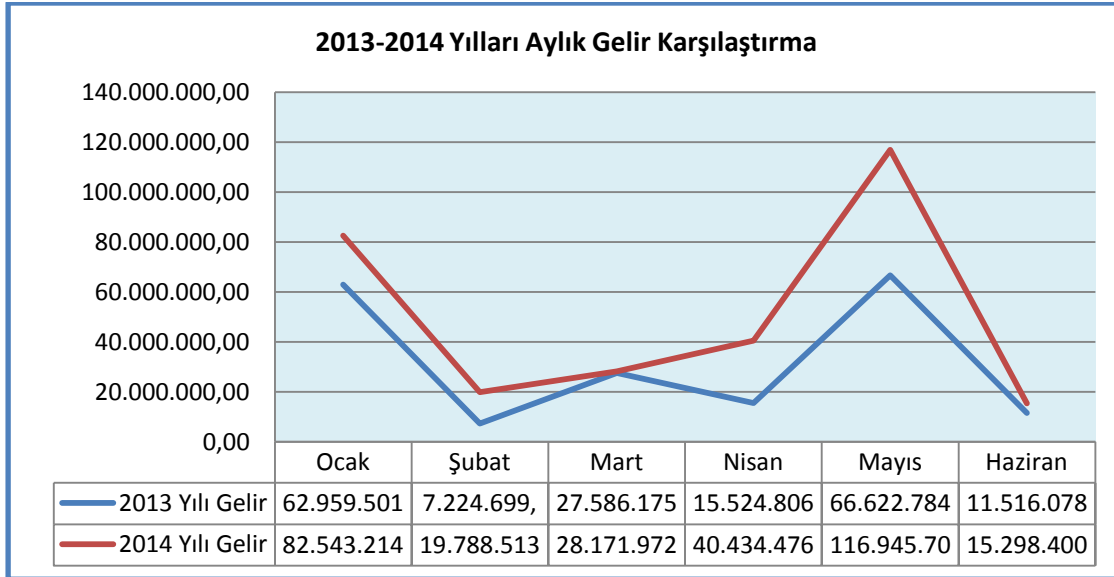
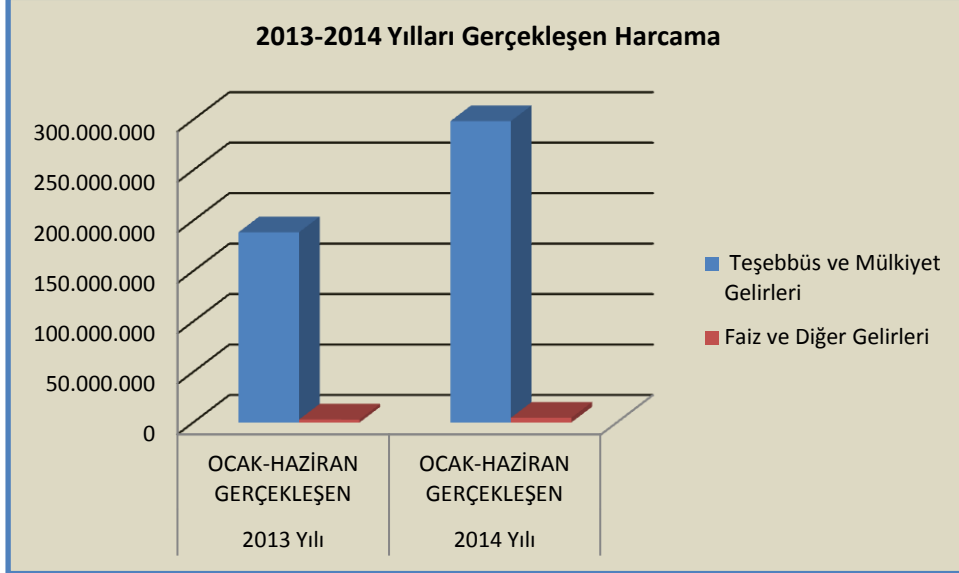

Gelirdeki Değişime İlişkin Açıklamalar

Merkezin bütçesi yasalarla kendisine verilen sınavları gerçekleştirmek üzere hazırlanmaktadır. Yapılacak sınavlar için adaylardan alınan ücretler ÖSYM bütçesinin oluşturmaktadır. Yıl içinde bir sınavın yapılmaması veya bütçe döneminde yer almayan bir sınavın yapılması, aday sayısındaki artış ve azalışlar Merkezin gelirlerinde önemli değişikliklere neden olmaktadır.

C- FİNANSMAN

03.03.2011 tarih 27863 sayılı Resmi Gazetede yayımlanarak yürürlüğe giren 6114 sayılı Ölçme Seçme ve Yerleştirme Merkezi Başkanlığının Teşkilat ve Görevleri Hakkında Kanununun 3. maddesi gereğince; Yükseköğretime Geçiş Sınavı (YGS), Lisans Yerleştirme Sınavları (LYS), Kamu Personeli Seçme Sınavı (KPSS), Tıpta Uzmanlık Eğitimi Giriş Sınavı (TUS), Yabancı Dil Bilgisi Seviye Tespit Sınavı (YDS), Akademik Personel ve Lisansüstü Eğitimi Giriş Sınavı (ALES), Dikey Geçiş Sınavı (DGS), Kurum Sınavları, Jandarma Okullar Komutanlığı Jandarma Astsubay Temel Kursu Giriş Sınavı (JANA), Türk Silahlı Kuvvetleri Askeri Liseler ile Bando Astsubay Hazırlama Okulunda Öğrenim Görecek Öğrencileri Seçme Sınavı (ALS) ile ilgili hizmetleri karşılığı adaylardan alınan ücretler ÖSYM bütçesinin büyük bir kısmını oluşturmaktadır. ÖSYM cari ve sermaye giderlerinin tamamını bu gelirlerinden karşılamaktadır.

II. BÖLÜM

OCAK - HAZİRAN DÖNEMİ YÜRÜTÜLEN FAALİYETLER

Sıra	Sınavın Adı	Sınav Tarihi	Başvuru Tarihleri
1.	2014 Kamu Denetçiliği Kurumu Uzman Yardımcılığı Giriş Sınavı 2014-KDK Uzman Yardımcılığı	12.01.2014	21.10.2013 31.10.2013 (Ön başvuru) 18.11.2013 27.11.2013 (Sınav ücreti ödeme ve başvuru)
2.	Jandarma Genel Komutanlığı Jandarma Astsubay Temel Kursu Giriş Sınavı 2014-JANA	08.03.2014	20.01.2014 31.01.2014
3.	Yükseköğretime Geçiş Sınavı 2014-YGS	23.03.2014	02.01.2014 15.01.2014
4.	Yabancı Dil Bilgisi Seviye Tespit Sınavı (İlkbahar Dönemi) 2014-YDS İlkbahar Dönemi	06.04.2014	03.02.2014 12.02.2014
5.	Dış Hekimliğinde Uzmanlık Eğitimi Giriş Sınavı (İlkbahar Dönemi) 2014-DUS İlkbahar Dönemi	13.04.2014	17.02.2014 26.02.2014
6.	Dış Hekimliği Alanında Yurtdışı Yükseköğretim Diploma Denkliği İçin Seviye Tespit Sınavı (İlkbahar Dönemi) 2014-STSDİŞ HEKİMLİĞİ İlkbahar Dönemi	13.04.2014	17.02.2014 26.02.2014
7.	Tıpta Uzmanlık Eğitimi Giriş Sınavı (İlkbahar Dönemi) 2014-TUS İlkbahar Dönemi	13.04.2014	17.02.2014 26.02.2014
8.	Tıp Doktorluğu Alanında Yurtdışı Yükseköğretim Diploma Denkliği İçin Seviye Tespit Sınavı (İlkbahar Dönemi) 2014-STSTIP DOKTORLUĞU İlkbahar Dönemi	13.04.2014	17.02.2014 26.02.2014
9.	Türk Silahlı Kuvvetleri Askeri Liseler ile Bando Astsubay Hazırlama Okulunda Öğrenim Görecek Öğrencileri Seçme Sınavı 2014-ALS	20.04.2014	10.02.2014 07.03.2014
10.	Engelli Kamu Personeli Seçme Sınavı 2014-EKPSS **	27.04.2014	EKPSS' ye Başvuru: 24.02.2014 07.03.2014 Kuraya Başvuru: 15.05.2014 28.05.2014
11.	Akademik Personel ve Lisansüstü Eğitimi Giriş Sınavı (İlkbahar Dönemi) 2014-ALES İlkbahar Dönemi	11.05.2014	10.03.2014 19.03.2014
12.	İş Sağlığı ve Güvenliği Genel Müdürlüğü İşyeri Hekimliği ve İş Güvenliği Uzmanlığı Sınavı (Mayıs)	24.05.2014	03.04.2014 11.04.2014

	Dönemi) 2014-İSG Mayıs Dönemi		
13.	Lisans Yerleştirme Sınavı-4 (Sosyal Bilimler) 2014-LYS4	14.06.2014	21.04.2014 30.04.2014
14.	Lisans Yerleştirme Sınavı-1 (Matematik) 2014-LYS1	15.06.2014	21.04.2014 30.04.2014
15.	Lisans Yerleştirme Sınavı-5 (Yabancı Dil) 2014-LYS5	15.06.2014	21.04.2014 30.04.2014
16.	Lisans Yerleştirme Sınavı-2 (Fen Bilimleri) 2014-LYS2	21.06.2014	21.04.2014 30.04.2014
17.	Lisans Yerleştirme Sınavı-3 (Edebiyat-Coğrafya) 2014-LYS3	22.06.2014	21.04.2014 30.04.2014
18.	Polis Akademisi Polis Meslek Yüksekokulları Öğrenci Adaylığı Sınavı 2014-PMYO	29.06.2014	04.06.2014 09.06.2014

Başvuru Hizmetleri



2014 Büyük Kapasiteli Sınavlara İlişkin Sayısal Veriler

Sınav Adı	Sınava Giren Aday Sayısı	Başvuran Aday Sayısı
TUS	8.220	10.302
YDS	285.351	325.404
ALES	410.349	452.273
KPSS	1.128.032	1.177.697
LYS	925.081	946.252
YGS	1.950.163	2.086.115
EKPSS	63.669	65.927
Toplam	4.770.865	5.063.970
Aday İşletim İstemi Üzerinden Toplam Başvuru Sayısı	Başvuru Merkezi İşletim Sistemi Üzerinden Toplam Başvuru Sayısı	
2.024.684	3.034.376	
Toplam Salon Sayısı	Toplam Bina Sayısı	
271.172	18.476	

Başkanlığımız adaylara daha etkin ve kolay hizmet verebilmek için Sınav Başvuru ücretleri ödeme kaynaklarını çeşitlendirmiştir. Aşağıda farklı kaynaklarla ücretlerini yatıran aday sayıları gösterilmiştir.

Aday Başvuru ve Ödeme Sistemi

Başvuru	İşlem Kaynağı	Aday Sayısı
2014 Yükseköğretime Geçiş Sınavı	Elektronik Bankacılık	1.097.670
	Kart ile Ödeme	58.740
	Gişe	767.321
	İnternet Bankacılığı	182.367
	TOPLAM	2.106.198

Başvuru	İşlem Kaynağı	Aday Sayısı
2014 Lisans Yerleştirme Sınavı	Elektronik Bankacılık	725.571
	Kart ile Ödeme	47.831
	Gişe	145.291
	İnternet Bankacılığı	37.517
	TOPLAM	956.210

Başvuru	İşlem Kaynağı	Aday Sayısı
2013 Kamu Personeli seçme Sınavı (Lisans)	Elektronik Bankacılık	838.505
	Kart ile Ödeme	151.559
	Gişe	116.574
	Kart ile Ödeme	44.495,00
	TOPLAM	1.195.918

Başvuru	İşlem Kaynağı	Aday Sayısı
2014 Yabancı Dil Bil. Sev. Tespit Sınavı İlkbahar Dönemi	Elektronik Bankacılık	155.654
	Kart ile Ödeme	59.231
	Gişe	67.807
	İnternet Bankacılığı	46.696
	TOPLAM	329.388

Başvuru	İşlem Kaynağı	Aday Sayısı
2014 ALES İlkbahar Dönemi	Elektronik Bankacılık	277.210
	Kart ile Ödeme	71.117
	Gişe	62.249
	İnternet Bankacılığı	47.552
	TOPLAM	458.128

Başvuru	İşlem Kaynağı	Aday Sayısı
2014 Dikey Geçiş Sınavı	Elektronik Bankacılık	178.368
	Kart ile Ödeme	18.925
	Gişe	18.179
	İnternet Bankacılığı	13.528
	TOPLAM	229.000

Başvuru	İşlem Kaynağı	Aday Sayısı
2014 Dış Hekimliğinde Uzm. Giriş Sınavı İlkbahar Dönemi	Elektronik Bankacılık	617
	Kart ile Ödeme	265
	Gişe	289
	İnternet Bankacılığı	175
	TOPLAM	1.346

Başvuru	İşlem Kaynağı	Aday Sayısı
2014 Jandarma Astsubay Temel Kursu Giriş Sınavı	Elektronik Bankacılık	17.670
	Kart ile Ödeme	1.443
	Gişe	6.002
	İnternet Bankacılığı	464
	TOPLAM	25.579
Başvuru	İşlem Kaynağı	Aday Sayısı
2014 İş sağlığı ve Güv.Gen.Müd İşyeri Hekim ve İş Güv.Uzm Sınavı	Elektronik Bankacılık	32.489
	Kart ile Ödeme	21.785
	Gişe	10.165
	İnternet Bankacılığı	7.647
	TOPLAM	72.086
Başvuru	İşlem Kaynağı	Aday Sayısı
2014 Engelli Kamu Personeli Seçme Sınavı	Elektronik Bankacılık	33.468
	Kart ile Ödeme	6.130
	Gişe	24.895
	İnternet Bankacılığı	3.007
	TOPLAM	67.500
Başvuru	İşlem Kaynağı	Aday Sayısı
2014 Polis Akademisi Polis MYO Öğr. Aday. Sınavı	Elektronik Bankacılık	31.861
	Kart ile Ödeme	1.365
	Gişe	10.893
	İnternet Bankacılığı	669
	TOPLAM	44.788
Başvuru	İşlem Kaynağı	Aday Sayısı
2014 Teknik Öğr. İçin Müh. Tamamlama Prg. Grş. Sıv	Elektronik Bankacılık	7.201
	Kart ile Ödeme	4.078
	Gişe	1.043
	İnternet Bankacılığı	2.131
	TOPLAM	14.453
Başvuru	İşlem Kaynağı	Aday Sayısı
2014 Tıpta Uzm. Eği. Giriş Sınavı İlkbahar Dönemi	Elektronik Bankacılık	3.010
	Kart ile Ödeme	2.652
	Gişe	1.801
	İnternet Bankacılığı	2.991
	TOPLAM	10.454
Başvuru	İşlem Kaynağı	Aday Sayısı
2014-STs Dış Hekimliği İlkbahar Dönemi	Elektronik Bankacılık	78
	Kart ile Ödeme	45
	Gişe	199
	İnternet Bankacılığı	20
	TOPLAM	342
Başvuru	İşlem Kaynağı	Aday Sayısı
2014-STs Tıp Doktorluğu İlkbahar Dönemi	Elektronik Bankacılık	1.062

	Kart ile Ödeme	132
	Gişe	207
	İnternet Bankacılığı	309
	TOPLAM	1.710
Başvuru	İşlem Kaynağı	Aday Sayısı
2014-TSK Askeri L. ile Bando Astsb. HZR. Okuluna Ö.S.S.	Elektronik Bankacılık	26.268
	Kart ile Ödeme	3.218
	Gişe	24.248
	İnternet Bankacılığı	1.744
	TOPLAM	55.478
	GENEL TOPLAM	5.568.578

Dijital Saate Entegre Kamera

Sınavlarda kopya girişimlerini engellemek ve daha etkin bir kontrol sağlamak amacıyla, Dijital Saate Entegre Kamera uygulaması yaygınlaştırılmıştır. Sınavlarda kullanılan Dijital Saate Entegre Kamera sayıları aşağıda yer almaktadır. Kayıtlar Merkezimizde oluşturulan komisyon marifeti ile incelenmekte ve sonuçları Üst Yönetime iletilmektedir.



JANA	:	990
YGS	:	51.409
YDS	:	15.586
TUS-DUS-STS	:	1.100
ALS	:	2.717
EKPSS	:	12.812
ALES	:	22.374
İSG	:	3.408
LYS	:	16.427
PMYO	:	1.917 salonda kamera kaydı yapılmıştır.

Karekod Uygulaması

Adayların soru kitapçıklarını cevap kağıdına yanlış kodlamaları durumunda hak kaybı yaşanmaması için Karekod uygulamasına geçilmiştir. Adayın kodlamayı yanlış yapması durumunda karekod etiketi ile cevap kağıdı ve soru kitapçığı eşleştirmesi yapılabilmektedir. Bu uygulama, değerlendirme sürecini de hızlandırmıştır. Sınav sonuçlarının değerlendirilmesi aşamasında soru kitapçıkları ve cevap kâğıtlarının eşleştirilmesinde karekod uygulaması Merkezimizdeki süreçler açısından oldukça olumlu sonuçları beraberinde getirmiştir.

Bağımsız komisyonlar

Sınav evrakının teslim alınması, açılması, taranması ve tutanakların değerlendirilmesi kapsamında geçmişte farklı adlar ve işlevler altında görev yapan komisyonlar uzun süreli görevlendirme ile sayıları da azaltılmış ve bağımsız olarak oluşturulmuştur. Konu ile ilgili olan diğer dairelerden de

görevlendirmelerin yapıldığı yeni uygulama ile sınav evraklarının baskı sonrası merkeze dönene dek geçirdiği tüm süreç bu komisyon aracılığı ile izlenmekte ve rapor edilmektedir. Ayrıca salonlarda ve binalarda yapılan kamera kayıtlarının izlenmesi ve karar oluşturulması için de bir komisyon bir yıl süreli olarak atanmış ve görev yapmaktadır. Bu sayede süreçler daha iyi kontrol edilmiş, sorunlar daha etkin bir şekilde giderilmiştir.

Güvenlik

2014 yılında Dijital Saate Entegre Kamera uygulaması ve sınav evrakının taşınması için kullanılan araçlar ile illerde sınav evrakının saklandığı depolarda, elektromekanik kilit uygulaması devam etmektedir.

Çalıştaylar

Soru Havuzu Oluşturma Kapsamında Yapılan Çalıştaylar;

Tarih	Alan	Katılımcı Sayısı
4 Ocak 2014	Matematik	40
11 Ocak 2014	Matematik	40
23 Ocak 2014	Eğitim Bilimleri	32
6 Şubat 2014	Fen-Teknoloji	20
10 Şubat 2014	Sosyal Bilgiler	21
12 Şubat 2014	Din Kültürü Ahlak Bilgisi	24
13 Şubat 2014	Kimya	16
19 Şubat 2014	Coğrafya	33
25 Şubat 2014	Yabancı Dil	14
27 Şubat 2014	Eğitim Bilimleri	13
27 Şubat 2014	İş Güvenliği	31
3 Mart 2014	Fizik-Fen-Teknoloji	34
5 Mart 2014	Din Kültürü Ahlak Bilgisi	28
12 Mart 2014	Çalışma Ekonomisi	12
12 Mart 2014	Hukuk	17
27 Mart 2014	Eğitim Bilimleri	15
3 Nisan 2014	İş Güvenliği	22
3 Nisan 2014	Biyoloji	17
7 Nisan 2014	Eğitim Bilimleri	14
9 Nisan 2014	Din Kültürü Ahlak Bilgisi	32
9 Nisan 2014	Tarih	32
5 Mayıs 2014	Tarih	10
14 Mayıs 2014	TUS-DUS-YDUS	34

İtiraz Sayıları

Sınav sonuçlarına ilişkin adayların itirazları değerlendirilmekte ve en kısa sürede adaya bilgi verilmektedir.

Sınavın Adı İtiraz Sayıları

JANA	:	3
YGS	:	2.800
YDS	:	195
TUS İB	:	163
DUS İB	:	17
STS DİŞ	:	5
STS TIP	:	23
ALS	:	9
EKPSS	:	91
ALES İB	:	24
İSG	:	829
LYS	:	1350
PMYO	:	150

III. BÖLÜM

TEMMUZ- ARALIK DÖNEMİNE İLİŞKİN BEKLENTİLER VE HEDEFLER

Merkezimizin yılda iki kez yaptığı sınavların (TUS-ALES-YDS vb.) sonbahar dönem sınavları ile kamu kurum ve kuruluşların münferit istekleri doğrultusunda sınavlar yapılacaktır.

Yılsonu itibariyle gelir ve gider tahminleri aşağıda yer almaktadır.

A- GİDER

Ekonomik Sınıflandırmaya Göre Gider

Açıklama	2014 YILSONU GİDER GERÇEKLEŞME TAHMİNİ
01- Personel Giderleri	220.037.365
02- Sosyal Güvenlik Kurumlarına Devlet Primi Giderleri	2.032.600
03- Mal ve Hizmet Alım Giderleri	179.020.300
04- Faiz Giderleri	0
05- Cari Transferler	780.883
06- Sermaye Giderleri	7.900.000
07- Sermaye Transferleri	0
TOPLAM	409.771.148

B - GELİR

GELİR EKONOMİK KOD	2014 YILSONU GELİR GERÇEKLEŞME TAHMİNİ
Teşebbüs ve Mülkiyet Gelirleri	405.202.895
Faiz Gelirleri	5.276.000
TOPLAM	410.478.895

Cari nitelikteki harcamaların bir kısmı yukarıda sayılan hizmetlerin yürütülmesi için merkez içinde sarf edilen kırtasiye sarf malzemeleri, küçük bakım onarımlar, sermaye niteliğinde olmayan küçük ölçekli makine teçhizat alımları, baskı giderleri, personel taşıma hizmetleri, temizlik hizmetleri ile akaryakıt, elektrik, su, doğalgaz ve posta giderleri ile adli ve idari davalar sebebiyle ödenen mahkeme harç ve masraf ile tazminatlarını, sermaye nitelikteki harcamalarımız ise; büyük bina bakım onarım projesi, makine ve teçhizat projesi, bilgi teknolojileri projesi ile taşıt alımlarını kapsamaktadır.

Yılın ikinci yarısından itibaren sınav faaliyetleri aşağıdaki tabloda gösterilmiştir.

IV. BÖLÜM

TEMMUZ - ARALIK DÖNEMİNDE YÜRÜTÜLECEK FAALİYETLER

Sıra	Sınavın Adı	Sınav Tarihi	Başvuru Tarihleri
1.	Kamu Personel Seçme Sınavı 2014-KPSS Lisans	05.07.2014 06.07.2014	05.05.2014 14.05.2014
2.	Dikey Geçiş Sınavı 2014-DGS	19.07.2014	26.05.2014 04.06.2014
3.	Teknik Öğretmenler İçin Mühendislik Tamamlama Programları Giriş Sınavı 2014-Mühendislik Tamamlama	19.07.2014	23.06.2014 30.06.2014
4.	Kamu Personel Seçme Sınavı 2014-KPSS Öğretmenlik Alan Bilgisi (ÖABT)	20.07.2014	05.05.2014 14.05.2014
5.	Yabancı Dil Bilgisi Seviye Tespit Sınavı (Sonbahar Dönemi) 2014-YDS Sonbahar Dönemi	07.09.2014	10.07.2014 22.07.2014
6.	Diş Hekimliğinde Uzmanlık Eğitimi Giriş Sınavı (Sonbahar Dönemi) 2014-DUS Sonbahar Dönemi	14.09.2014	23.07.2014 08.08.2014
7.	Diş Hekimliği Alanında Yurtdışı Yükseköğretim Diploma Denkliği İçin Seviye Tespit Sınavı (Sonbahar Dönemi) 2014-ST5 DİŞ HEKİMLİĞİ Sonbahar Dönemi	14.09.2014	15.07.2014 25.07.2014
8.	Tıpta Uzmanlık Eğitimi Giriş Sınavı (Sonbahar Dönemi) 2014-TUS Sonbahar Dönemi	14.09.2014	23.07.2014 08.08.2014
9.	Tıp Doktorluğu Alanında Yurtdışı Yükseköğretim Diploma Denkliği İçin Seviye Tespit Sınavı (Sonbahar Dönemi) 2014-ST5 TIP DOKTORLUĞU Sonbahar Dönemi	14.09.2014	15.07.2014 25.07.2014
10.	İçişleri Bakanlığı Kaymakam Adaylığı Giriş Sınavı 2014-Kaymakamlık	20.09.2014	20.08.2014 27.08.2014 (İçişleri Bakanlığı'na başvurular 04-15.08.2014)
11.	Adalet Bakanlığı İcra Müdür ve İcra Müdür Yardımcılarını Seçme Sınavı 2014-İcra	21.09.2014	10.07.2014 23.07.2014
12.	Kamu Personel Seçme Sınavı 2014-KPSS Ortaöğretim/Ön Lisans (Ön Lisans Düzeyi)	27.09.2014	08.07.2014 24.07.2014
13.	Kamu Personel Seçme Sınavı 2014-KPSS Ortaöğretim/Ön Lisans (Ortaöğretim Düzeyi)	28.09.2014	08.07.2014 24.07.2014
14.	Sayıştay Başkanlığı Sayıştay Denetçi Yardımcısı Adaylığı Eleme Sınavı 2014-Sayıştay Eleme	12.10.2014	28.08.2014 08.09.2014
15.	Kamu Personel Seçme Sınavı 2014-KPSS Din Hizmetleri Alan Bilgisi (DHBT)	18.10.2014	Lisans Düzeyi: 05.05.2014 14.05.2014 Ortaöğretim/Ön lisans Düzeyi: 08.07.2014 24.07.2014
16.	Adalet Bakanlığı Avukatlar İçin İdari Yargı Hakim Adaylığı Yazılı Yarışma Sınavı 2014-İdari Yargı-Avukat	26.10.2014	01.09.2014 10.09.2014
17.	Akademik Personel ve Lisansüstü Eğitimi Giriş Sınavı (Sonbahar Dönemi) 2014-ALES Sonbahar Dönemi	23.11.2014	22.09.2014 01.10.2014
18.	Adalet Bakanlığı Avukatlar İçin Adli Yargı Hakim ve Savcı Adaylığı Yazılı Yarışma Sınavı 2014-Adli-Yargı-Avukat	30.11.2014	22.09.2014 01.10.2014
19.	Adalet Bakanlığı İdari Yargı Hakim Adaylığı Yazılı Yarışma Sınavı 2014-İdari-Yargı	07.12.2014	13.10.2014 22.10.2014
20.	Sayıştay Başkanlığı Sayıştay Denetçi Yardımcısı Adaylığı Yazılı Sınavı 2014-Sayıştay Yazılı	13.12.2014 14.12.2014	
21.	Tıpta Yan Dal Uzmanlık Eğitimi Giriş Sınavı 2014-YDUS	14.12.2014	20.10.2014 30.10.2014
22.	Adalet Bakanlığı Adli Yargı Hakim ve Savcı Adaylığı Yazılı Yarışma Sınavı 2014-Adli-Yargı	21.12.2014	27.10.2014 06.11.2014
23.	İş Sağlığı ve Güvenliği Genel Müdürlüğü İşyeri Hekimliği ve İş Güvenliği Uzmanlığı Sınavı (Aralık Dönemi) 2014-İSG Aralık Dönemi	27.12.2014	03.11.2014 12.11.2014

