



# 2018 ALES/2

Değerlendirme Raporu

ARALIK 2018

ALES





# 2018 ALES/2

## Değerlendirme Raporu

ARALIK 2018

### Hazırlayanlar

Prof. Dr. Ali AZAR  
Ayşegül BOZDAĞ KASAP  
Fatma ÖZBAY  
İbrahim Ethem YAŞAR  
Ayten Öykü OKUMUŞ

### Editör

Ümran ATASOY

### Grafik Tasarım

Ali ARIKEL  
Özgü SERBEST



**ÖSYM**

Değerlendirme Raporları Serisi No:11  
ARALIK 2018

T.C. Ölçme, Seçme ve Yerleştirme Merkezi Başkanlığı (ÖSYM)

Üniversiteler Mahallesi İhsan Doğramacı Bulvarı No: 1

06800 Bilkent / ANKARA

Tel: 444 6796 (ÖSYM) (Çağrı Merkezi)

[www.osym.gov.tr](http://www.osym.gov.tr)

© Bu yayının tüm hakları T.C. Ölçme, Seçme ve Yerleştirme Merkezi Başkanlığına aittir. T.C. Ölçme, Seçme ve Yerleştirme Merkezi Başkanlığının izni olmaksızın yayının tümünün veya bir kısmının elektronik veya mekanik yollarla basımı, yayını, çoğaltılması veya dağıtımı yapılamaz. Kaynak göstermek suretiyle alıntı yapılabilir.

## Kısaltmalar

- ÖSYM:** Ölçme, Seçme ve Yerleştirme Merkezi
- ALES:** Akademik Personel ve Lisansüstü Eğitimi Giriş Sınavı
- AP:** Ağırlıklı Puan
- EA-AA:** Eşit Ağırlık Alan Adayları
- SAY-AA:** Sayısal Alan Adayları
- SÖZ-AA:** Sözel Alan Adayları
- SP:** Standart Puan
- YÖK:** Yükseköğretim Kurulu
- YÖKSİS:** Yükseköğretim Bilgi Sistemi

## İçindekiler

Takdim.....	7
Rapor Özeti .....	8
Giriş.....	9
2018 ALES/2 Analizleri .....	11
2018 ALES/2 Testlerinde Doğru Cevap Sayısı Dağılımı .....	16
2018 ALES/2’de 70 ve Üzeri Puan Alan Adaylar .....	24
Adayların Mezuniyet Yıllarına Göre Puan Ortalamaları.....	26
Kaynaklar.....	27
EK 1. 2018 ALES/2’ye Giren Adayların Üniversitelere Göre Puan Ortalamaları ve En Az 70 Puan Alan Aday Sayıları .....	28

## Tablolar

<b>Tablo 1:</b> ALES Test Aęırlıkları ve Yıllara Göre Sınav Uygulamaları.....	10
<b>Tablo 2:</b> 2018 ALES/2 Tanımlayıcı Test İstatistikleri.....	12
<b>Tablo 3:</b> Adayların Cinsiyetlerine Göre Alan Daęılımları.....	18
<b>Tablo 4:</b> Adayların Alanlarına Göre En Düşük ve En Yüksek Puanları.....	20

## Grafikler

<b>Grafik 1:</b> Adayların Sayısal, Sözel ve Eşit Ağırlık Puan Türlerinde Yüzde Dağılımları .....	13
<b>Grafik 2:</b> Adayların Sayısal Puanı Dağılımları .....	14
<b>Grafik 3:</b> Adayların Eşit Ağırlık Puanı Dağılımları .....	14
<b>Grafik 4:</b> Adayların Sözel Puanı Dağılımları .....	15
<b>Grafik 5:</b> Sayısal Testinde Adayların Doğru Cevap Sayıları .....	16
<b>Grafik 6:</b> Sözel Testinde Adayların Doğru Cevap Sayıları .....	16
<b>Grafik 7:</b> Alanlara Göre Aday Oranları .....	17
<b>Grafik 8:</b> Adayların Cinsiyetlerine Göre Sayısal Puanı Dağılımları .....	18
<b>Grafik 9:</b> Adayların Cinsiyetlerine Göre Eşit Ağırlık Puanı Dağılımları .....	19
<b>Grafik 10:</b> Adayların Cinsiyetlerine Göre Sözel Puanı Dağılımları .....	20
<b>Grafik 11:</b> Sayısal Puanlarının Alan Gruplarına Göre Yüzde Dağılımı .....	21
<b>Grafik 12:</b> Eşit Ağırlık Puanlarının Alan Gruplarına Göre Yüzde Dağılımı .....	22
<b>Grafik 13:</b> Sözel Puanlarının Alana Göre Yüzde Dağılımı .....	23
<b>Grafik 14:</b> 70 ve Üzeri Puan Alan Adayların Alanlarına Göre Oranları .....	24
<b>Grafik 15:</b> 70 ve Üzeri Puan Alan Adayların Cinsiyet Dağılımları .....	25
<b>Grafik 16:</b> Mezuniyet Yıllarına Göre Puan Ortalamaları ve Aday Sayıları .....	26



## Takdim

ÖSYM, köklü bir kurum olup yapmış olduğu sınavların hem çeşitliliğini hem de sayısını zamanla artırmıştır. 1974'te sadece yükseköğretim kurumlarına geçişte ölçme, seçme ve yerleştirme yapmak üzere kurulan ÖSYM, yıllar içerisinde YDS, DGS, ALES, TUS, DUS, EUS, YDUS, KPSS gibi farklı sınavların organizasyonlarını hizmetleri arasına dâhil etmiştir. Ayrıca Millî Eğitim Bakanlığı, İçişleri Bakanlığı, Hazine ve Maliye Bakanlığı, Aile, Çalışma ve Sosyal Hizmetler Bakanlığı, Millî Savunma Bakanlığı, Adalet Bakanlığı, Diyanet İşleri Başkanlığı ve Sayıştay Başkanlığı gibi kurumların talepleri doğrultusunda sınav hizmeti vermeye başlamıştır. Bunların yanı sıra kamu kurumlarına personel alımları için merkezî yerleştirme hizmeti de vermektedir.

Hem yaptığı sınavların çeşitliliği hem de hizmet verdiği aday kitlesinin büyüklüğü açısından ÖSYM ölçeğinde dünyada başka bir sınav merkezi bulunmamaktadır. ÖSYM son yıllarda, sınav hizmeti uygulamalarına e-sınav hizmetini de ekleyerek Ankara, İstanbul ve İzmir'deki e-sınav merkezlerinde bu sınav hizmetini sürdürmektedir.

Kurumumuz bir yandan sınavları başarılı bir şekilde uygularken diğer yandan da yapmış olduğu sınavlarla ilgili istatistiksel analizler yaparak hazırladığı değerlendirme raporlarının sonuçlarını yayımlamaktadır. Bu analiz ve değerlendirmeler sınavlara yönelik iyileştirmelerin yapılmasına imkân verdiği gibi sınav talep eden kurum ve kuruluşlar için de yönlendirici olmaktadır.

Raporlardan elde edilen veriler ışığında sınavlarla ilgili iyileştirici bazı düzenlemelerin kısa zamanda yapılmış olması değerlendirme raporlarının ne kadar önemli olduğunu göstermektedir. Ayrıca bu raporlar, sınav değerlendirme sürecinin hak ve adalet ölçüsünde şeffaf bir biçimde yapıldığının gösterilebilmesine katkı sunmaktadır. Bu değerlendirme raporlarının on birincisi olan 2018 ALES/2 Değerlendirme Raporu'nu kamuoyuyla paylaşmaktayız.

Eleştiri ve önerileriyle raporun hazırlanmasına önemli katkıda bulunan Ölçme ve Değerlendirme Süreçlerinin İyileştirilmesi Geliştirilmesi Çalışma Grubu üyelerine teşekkür ederim.

**Prof. Dr. Halis AYGÜN**  
**ÖSYM BAŞKANI**

## Rapor Özeti

ALES, yükseköğretim kurumlarının; öğretim görevlisi, okutman, araştırma görevlisi, uzman, çevirici ve eğitim öğretim planlamacısı kadrolarına yapılacak atamalarda, lisansüstü eğitime girişte ve yurt dışına lisansüstü eğitime gönderilecek adayların seçiminde kullanılmaktadır. ALES, ÖSYM tarafından ALES/1, ALES/2 ve ALES/3 olarak 81 il merkezinde yılda üç kez yapılmaktadır. Fakat sadece ALES/1 İlkbahar Dönemi Lefkoşa'da da yapılmıştır. ALES, 50 sayısal ve 50 sözel sorularının bulunduğu iki testten oluşmaktadır. 100 sorudan oluşan bu sınav için 150 dakika (2,5 saat) cevaplama süresi verilmektedir.

2018 ALES/2'de sınavı geçerli sayılan 119.000 aday bulunmaktadır. Fakat 6.971 adayın eğitim bilgisi bulunmadığı için 2018 ALES/2 Değerlendirme Raporu'na bu adaylar dâhil edilmemiştir ve rapor 112.029 adayın verisi kullanılarak hazırlanmıştır. 2018 ALES/2'ye giren adayların 63.016 (%56,25)'sı kadın, 49.013 (%43,75)'ü erkektir. Sınava giren adaylar alanlarına göre sınıflandırıldığında sayısal ve eşit ağırlık alanlarında kadın ve erkek aday oranlarının birbirine yakın olduğu, sözel alanında sınava giren kadın aday sayısının, erkek aday sayısının yaklaşık 1,5 katı olduğu görülmektedir.

2018 ALES/2'de Sayısal Testinin ortalaması 19,07 ve Sözel Testinin ortalaması 28,85 olarak hesaplanmıştır. Bu sonuç, Sayısal Testinin, Sözel Testine göre adaylara daha zor geldiğini göstermektedir. Yapılan analizler sonucunda Sayısal Testinin ortalama ayırt edicilik düzeyi 0,57 olarak hesaplanırken Sözel Testinin ortalama ayırt edicilik düzeyi 0,43 olarak hesaplanmıştır. Sayısal ve Sözel Testlerinin güvenilirliğini iç tutarlılık açısından belirlemek için Kuder Richardson-20 (KR-20) katsayıları hesaplanmıştır. Bu katsayılar Sayısal Alan Testinde 0,95, Sözel Alan Testinde ise 0,91 çıkmıştır. Bu katsayı bulguları, her iki test puanlarının yüksek derecede güvenilir olduğunu göstermektedir.

Öğretim elemanı kadrolarına yapılacak atamalarda 70 ve üzeri puan alma şartı bulunduğundan 70 ve üzeri puan alan adaylara ilişkin puan dağılımları da incelenmiştir. Baraj puanı 70 ve üzeri puan alan aday sayısı açısından değerlendirildiğinde en başarılı grubun SAY-AA olduğu görülmüştür. Bu grubu EA-AA izlemektedir. 70 ve üzeri puan alan adayların cinsiyetlerine göre dağılımları incelendiğinde sayısal puan türünde 70 ve üzeri puan alan toplam 36.109 adaydan 17.585 (%49)'i erkek, 18.524 (%51)'ü ise kadın olduğu görülmektedir. Eşit ağırlık ve sözel puan türlerinde ise en az 70 puan alan kadın adayların oranları sırasıyla %55,63 ve %58,87'dir.

## Giriş

ALES; yükseköğretim kurumlarına öğretim görevlisi, okutman, araştırma görevlisi, uzman, çevirici ve eğitim öğretim planlamacısı kadrolarına yapılacak atamalarda, lisansüstü eğitime girişte ve yurt dışına lisansüstü eğitime gönderilecek adayların seçiminde kullanılmaktadır.

ALES'e bir lisans programından mezun olabilecek durumda bulunanlar, lisans programını bitirenler ve denklik belgesi almış olmak kaydıyla yurt dışında lisans eğitimi görmüş olanlar başvurabilir. ALES, ÖSYM tarafından ALES/1, ALES/2 ve ALES/3 olarak 81 il merkezinde yılda üç kez yapılmaktadır. Fakat sadece ALES/1 ilkbahar Dönemi Lefkoşa'da da yapılmıştır.

ALES, 50 sayısal ve 50 sözel sorularının bulunduğu iki testten oluşmaktadır. 100 sorudan oluşan bu sınav için 150 dakika (2,5 saat) cevaplama süresi verilmektedir. Sorular, belirli yükseköğretim programlarında kazanılan yeterlikleri ve bilgileri ölçmeye yönelik değil, Yükseköğretim kurumlarının farklı bölümlerinden mezun adayların cevaplayabilecekleri niteliktedir.

2018 ALES/2 puanları; sayısal, sözel ve eşit ağırlık puanı olmak üzere üç ayrı puan türünde hesaplanmış, adayların doğru cevap sayısından yanlış cevap sayısının dörtte biri

çıkarılarak sayısal, sözel ve eşit ağırlık ham puanları (net sayıları) elde edilmiştir. Her test için sınavı geçerli sayılan tüm adayların ham puanlarının ortalaması ve standart sapması ayrı ayrı hesaplanarak adayların puanları; ortalaması 50, standart sapması 10 olan standart puanlara dönüştürülmüştür. Böylece her aday için sayısal ve sözel standart puanlar hesaplanmıştır. Elde edilen bu standart puanlar Tablo 1'de verilen ağırlık katsayıları kullanılarak adayların sayısal, sözel ve eşit ağırlık olmak üzere üç ağırlıklı puanı hesaplanmıştır.

“Öğretim Üyesi Dışındaki Öğretim Elemanı Kadrolarına Yapılacak Atamalarda Uygulanacak Merkezi Sınav ile Giriş Sınavlarına İlişkin Usul ve Esaslar Hakkında Yönetmelik”te yapılan değişiklikler nedeniyle sınavın kapsamı ve uygulama formatı değiştirilmiştir. Yapılan bu değişiklikler ve buna bağlı olarak puan hesaplanmasında kullanılan test ağırlıkları Tablo 1'de verilmiştir.

Tablo 1'de görüldüğü gibi 2017 Sonbahar Döneminden önce yapılan ALES'lerde Sayısal 1, Sayısal 2, Sözel 1 ve Sözel 2 olmak üzere dört test bulunmaktaydı ve adayların alanlarına göre bu dört testten üçünü cevaplamaları beklenmekteydi. Ancak 2017 Sonbahar Döneminden itibaren sınav; sayısal ve sözel olmak üzere iki test olarak uygulanmakta ve adaylardan Sayısal ve Sözel Testlerindeki soruları

cevaplamaları istenmektedir. Sınavın süresi ve testlerdeki soru sayısı değişmiş olmasına rağmen adayların cevapladıkları sorular içerik açısından birbirine benzerdir. Ayrıca ALES puanlarının geçerlilik süresi üç yıldan beş yıla çıkarılmıştır. Test yapısındaki değişikliğe bağlı olarak puan hesaplamasında kullanılan test ağırlıkları da değiştirilmiş olup bu ağırlıklar Tablo 1’de verilmiştir. Hesaplanan puanlar,

aşağıda verilen dönüşüm formülü kullanılarak ALES puanlarına dönüştürülmüştür.

$$\text{ALES PUANI} = 70 + \frac{30[2(\text{AP} - X) - S]}{2(B - X) - S}$$

AP: Adayın Ağırlıklı Puanı

X: Ağırlıklı Puanların Ortalaması

S: Ağırlıklı Puanların Standart Sapması

B: Ağırlıklı Puanların En Büyüğü

**Tablo 1** ALES Test Ağırlıkları ve Yıllara Göre Sınav Uygulamaları

Puan Türü	2014-2017 Yılları Arası Sınav Yapısı				2017 Sonbahar Dönemi ve Sonrası Sınav Yapısı	
	Sayısal 1	Sayısal 2	Sözel 1	Sözel 2	Sayısal	Sözel
Sayısal AP	0,35	0,35	0,30	-	0,75	0,25
Sözel AP	0,20	-	0,40	0,40	0,25	0,75
Eşit Ağırlık AP	0,40	0,20	0,40	-	0,50	0,50
Soru Sayısı	40 Sayısal 1, 40 Sayısal 2, 40 Sözel 1, 40 Sözel 2 olmak üzere toplam 160 soru				50 Sayısal ve 50 Sözel olmak üzere toplam 100 soru	
Sınav Süresi	2014 İlkbahar-2016 İlkbahar 150 dakika, 2016 Sonbahar-2017 İlkbahar 180 dakika				150 dakika	
Geçerlilik Süresi	Üç Yıl				Beş Yıl	

## 2018 ALES/2 Analizleri

2018 ALES/2’de sınavı geçerli sayılan 119.000 adaya ait verilerden elde edilen tanımlayıcı istatistikler Tablo 2’de verilmiştir. 2018 ALES/2’ye ait Sayısal Testinin ortalaması 19,07, standart sapması 13,03; Sözel Testinin ortalaması 28,85, standart sapması 9,97 olarak hesaplanmıştır. Hesaplanan aritmetik ortalama değerleri standart sapma değerleriyle birlikte incelendiğinde Sayısal Testinde standart sapmanın, test ortalamasının %68 ( $13,03/19,07=0,68$ )’i kadar olduğu bulunmuştur. “Bağıl Değişim Katsayısı” olarak da ifade edilen bu değer’in %25’in üzerinde olması dağılımın heterojen olduğunun göstergesidir (Baykul,1999). Sayısal Testinde Bağıl Değişim Katsayısının %68 olması grubun normal dağılıma göre heterojen olduğunu göstermektedir. Bu oran, Sözel Testi için hesaplandığında ise Bağıl Değişim Katsayısı %35 olarak bulunmuştur. Dolayısıyla Sözel Testindeki grup, Sayısal Testindeki gibi heterojen bir yapıya sahip olmakla birlikte puanların dağılımı Sayısal Testi puanlarına göre daha homojen bir yapıdadır.

Madde güçlük düzeyi, bir soruya doğru cevap verenlerin sayısının o testi alanların sayısına oranı, testin ortalama güçlüğü ise testteki soruların güçlüklerinin toplamının soru sayısına bölümü olarak tanımlanmaktadır (Ebel ve Fresbie, 1991; Linn ve Gronlund, 1995; Turgut ve Baykul, 2015). 2018 ALES/2’de yer alan

testlerin ortalama güçlük düzeyleri Sayısal Testinde 0,38 ve Sözel Testinde 0,58 olarak hesaplanmıştır. Bu bulgular, Sayısal Testindeki soruların Sözel Testindeki sorulara göre sınavı katılan adaylara daha zor geldiğini göstermektedir.

Madde ayırt edicilik değeri, sorunun ilgili davranışa sahip olanla olmayanı ne ölçüde ayırdığının göstergesi olarak kabul edilmektedir (Turgut ve Baykul, 2015). Madde ayırt edicilik değeri, sorunun ölçülmek istenen davranışı ölçüp ölçmediği ile ilgili olduğundan bu katsayıya soru geçerliği de denir. Testteki bütün soruların ayırt edicilik değerinin hesaplanması ile o testin ortalama ayırt edicilik değeri hesaplanabilir. Testteki soruların soru ayırt edicilik değeri 0,30 ve üzeri olması soruların ayırt edicilik değerinin yüksek olduğunu göstermektedir. Sayısal Testinde bulunan 50 sorunun ortalama ayırt edicilik değeri 0,57, Sözel Testinde bulunan 50 sorunun ortalama ayırt edicilik değeri ise 0,43 olarak hesaplanmıştır. Elde edilen bu verilere bakıldığında hem Sayısal Testini oluşturan soruların hem de Sözel Testini oluşturan soruların ayırt edicilik değerlerinin yüksek olduğu söylenebilir.

Test puanlarının güvenilirliği; o testte yer alan bütün maddelerin ölçmek istediği değişkeni ölçebilmesi, soruların bir bütün hâlinde tutarlı bir ölçme yaptığının göstergesi olarak kabul

edilmektedir (Cronbach, 1951; Kuder ve Richardson, 1937; Lord, 1955). Test puanlarının güvenilirliğinin hesaplanmasında madde matrisi şeklinde hesaplanan puanlamada yaygın olarak Kuder Richardson-20 formülü kullanılması uygun görülmüştür. Bu formül sonucunda elde edilen korelasyon katsayısı test puanlarının güvenilirliğinin düşük, orta veya yüksek olduğunu belirtir. Hesaplanan katsayının 1'e yaklaşması testteki soruların birbirleriyle tutarlılığının arttığını, 0'a yaklaşması ise test sorularının birbirleriyle tutarlı olmadığını

göstermektedir. Testler için 0,70 ve üzerindeki iç tutarlılık korelasyon katsayısı yeterli düzey olarak kabul edilmektedir (Turgut ve Baykul, 2015; Özçelik 1992; Urbina, 2014). Hesaplanan güvenilirlik analizinde Sayısal Testine ait puanlardan elde edilen iç tutarlılık güvenilirlik katsayısının 0,95; Sözel Testine ait puanlardan hesaplanan iç tutarlılık güvenilirlik katsayısının ise 0,91 olduğu görülmüştür. Bu değerler, her iki testten elde edilen puanların yüksek derecede güvenilir olduğunu ve her iki testin iç tutarlılığının yüksek olduğunu göstermektedir.

**Tablo 2** 2018 ALES/2 Tanımlayıcı Test İstatistikleri

İstatistik	Sayısal Test	Sözel Test
Soru Sayısı	50	50
Sınavı Geçerli Aday Sayısı	119.000	119.000
Test Ortalaması	19,07	28,85
Standart Sapma	13,03	9,97
Testin Ortalama Güçlük Düzeyi	0,38	0,58
Testin Ortalama Ayırt Edicilik Düzeyi	0,57	0,43
İç Tutarlılık Güvenirlik Katsayısı (Kuder Richardson-20)	0,95	0,91

ALES'te her bir aday için sayısal, eşit ağırlık ve sözel puan hesaplanmaktadır. İlgili puanlar ham puanlar aracılığıyla standartlaştırılan ve sonrasında ağırlıklandırılarak (Tablo 1) hesaplanan ALES puanlarıdır. Adayların ALES

puanları açısından hangi puan aralığında yığıldıklarını görmek için puan aralıklarında bulunan aday oranları üç farklı puan türüne göre Grafik 1'de verilmiştir.

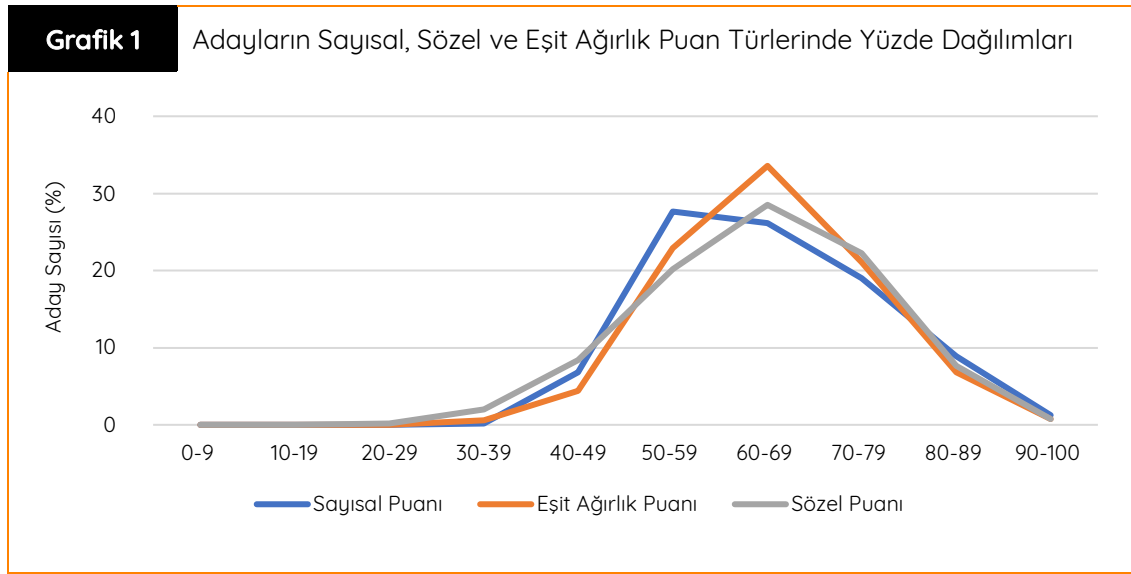

Grafik 1'de görüldüğü gibi eşit ağırlık ve sözel puan türünde adayların en yoğun bulunduğu aralık 60-69, sayısal puan türünde ise 50-59'dur. Grafik 1'e göre puan türleri karşılaştırıldığında 70-79 aralığında eşit ağırlık ve sözel puan türünde sayısal puan türüne kıyasla

daha fazla aday bulunduğu ve 80-89 puan aralığında ise sayısal puan türünde diğer puanlara göre daha fazla aday olduğu görülmüştür. Adayların sayısal, sözel ve eşit ağırlık puanlarının yüzde dağılımı Grafik 2, 3 ve 4'te verilmiştir.

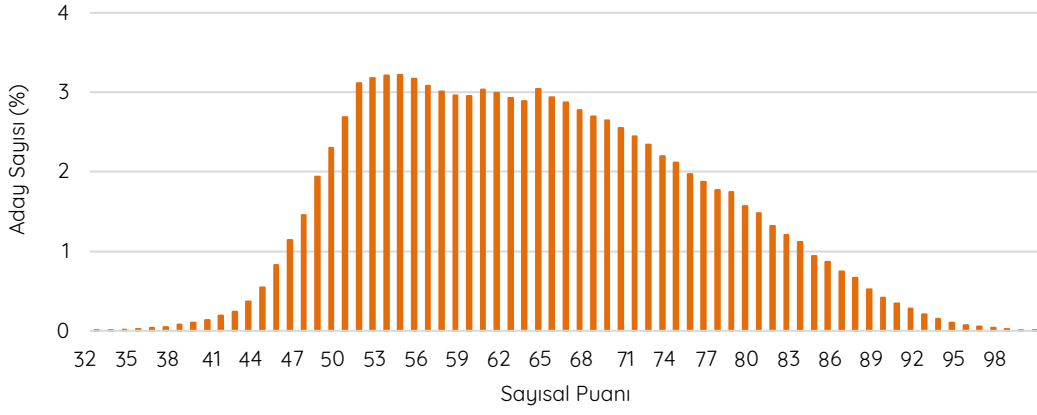
**Grafik 2** Adayların Sayısal Puanı Dağılımları

Grafik 2'ye göre adayların sayısal puanlarının 50-70 puan aralığında yığıldığı görülmektedir. Ayrıca sayısal puan dağılımına bakıldığında sınavı giren adayların sayısal puanlarının heterojen bir dağılım gösterdiği anlaşılmaktadır.

Grafik 2'ye bakıldığında 32-42 arasında puan alan adayların yüzdesi ile 92-100 arasında puan alan adayların yüzdesinin oldukça düşük olduğu ifade edilebilir.

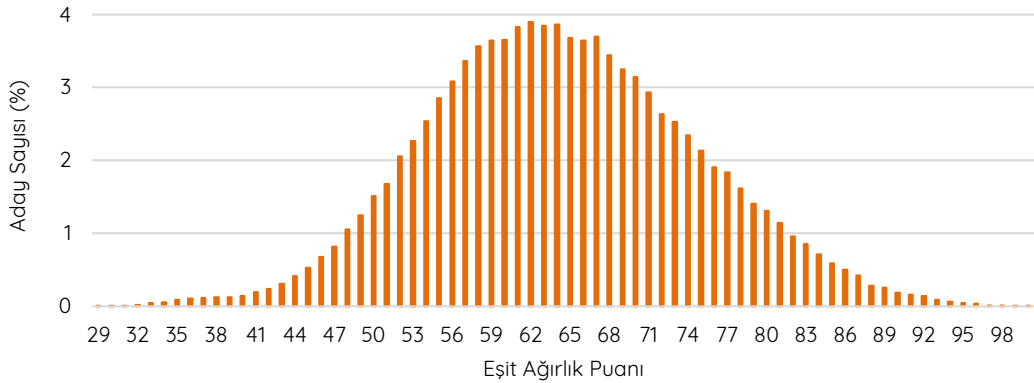
**Grafik 3** Adayların Eşit Ağırlık Puanı Dağılımları



Grafik 3'e göre adayların eşit ağırlık puanlarının 55-75 arasında yoğunluk gösterdiği görülmektedir. 29-43 puan aralığı ile 89-99 arası puan aralığındaki adayların yüzdesinin

oldukça düşük olduğu ifade edilebilir. Puanların normale yakın bir dağılım gösterdiği söylenebilir.

**Grafik 4** Adayların Sözel Puanı Dağılımları

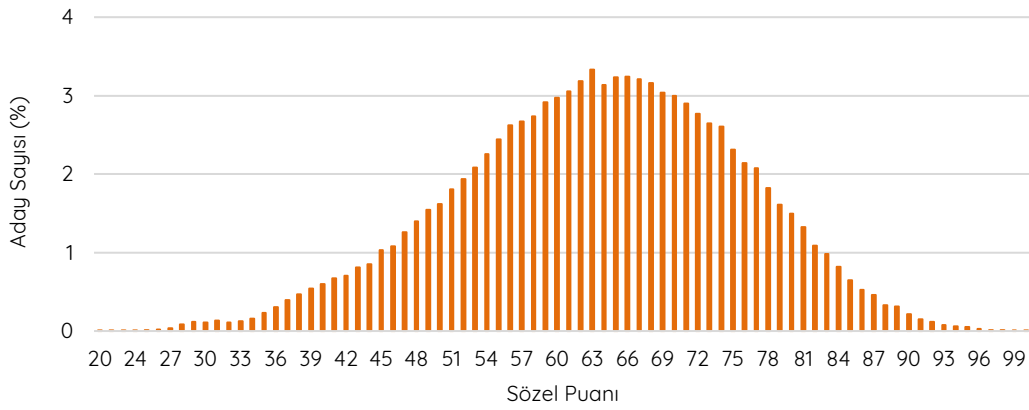

Grafik 4 incelendiğinde adayların sözel puanlarının 54-81 aralığında yoğunlaştığı ve adayların sözel puanlarının eşit ağırlık puanlarında

olduğu gibi, normale yakın bir dağılım gösterdiği anlaşılmaktadır.

## 2018 ALES/2 Testlerinde Doğru Cevap Sayısı Dağılımı

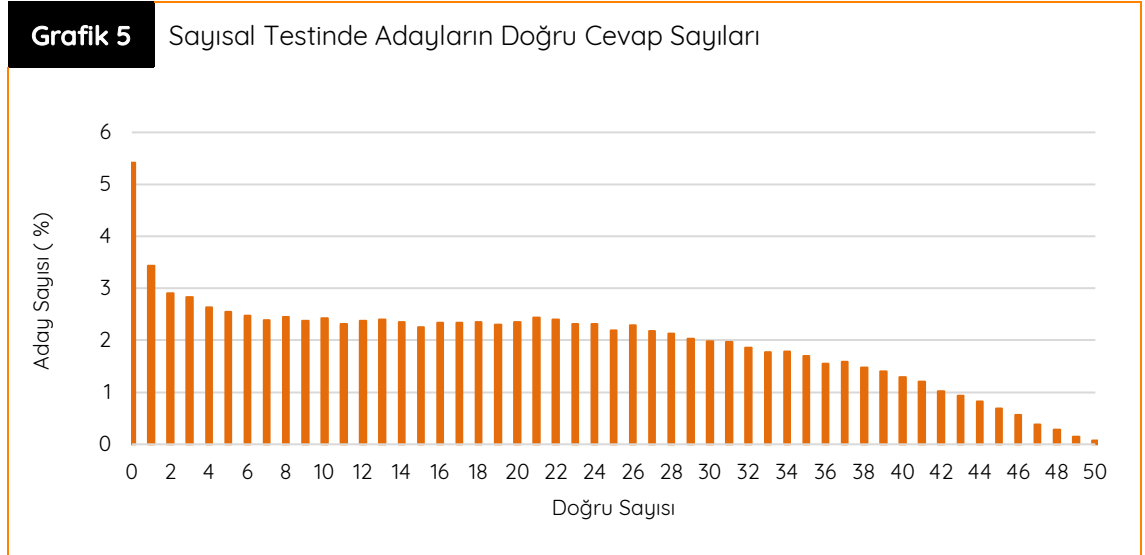

Sayısal Testinde tüm soruları doğru cevaplayan aday sayısı 81 ve hiç doğru cevabı olmayan aday sayısı ise 6.447'dir.

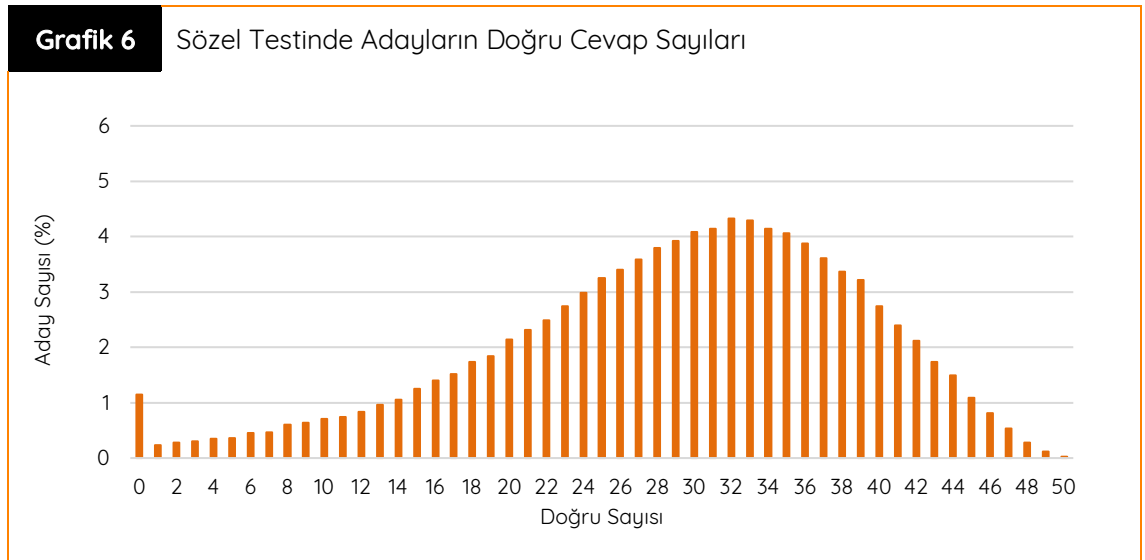

Sözel Testinde 1.370 adayın hiç doğru cevabı bulunmazken 29 aday, testin tamamını doğru cevaplamıştır.

Grafik 5 ve 6 birlikte değerlendirildiğinde Sözel Testindeki doğru cevap sayılarının Sayısal Testine göre daha fazla olduğu anlaşılmaktadır.

**Grafik 7** Alanlara Göre Aday Oranları

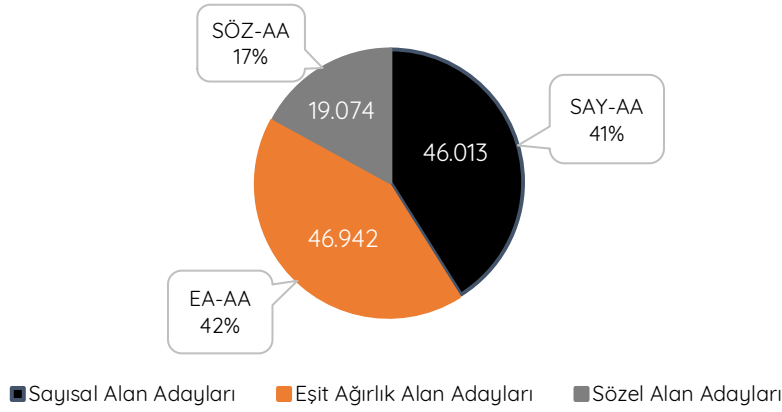

Sayısal, Sözel ve Eşit Ağırlık puan türlerinde elde ettikleri başarının değerlendirilebilmesi için adaylar, SAY-AA, EA-AA ve SÖZ-AA olarak gruplandırılmıştır. Adayların gruplandırılmasında yükseköğretim programlarına ilk yerleştirildikleri üniversite giriş puan türleri dikkate alınmıştır. Bu gruplandırmada mezuniyet alanı yabancı dil olan adaylar SÖZ-AA'ya dâhil edilmiştir. Eğitim bilgisi bulunmayan 6.971

aday bu analize dâhil edilmeyip analizler 112.029 aday üzerinden gerçekleştirilmiştir.

Grafik 7'de adayların alanlarına göre oranları verilmiştir. Grafik 7'de görüldüğü gibi SAY-AA ve EA-AA gruplarının oranları sırasıyla %41 ve %42 olup SÖZ-AA grubunun oranı ise %17'dir. Buna göre 2018 ALES/2'de eğitim bilgisi bilinen adayların çoğunluğu EA-AA ve SAY-AA gruplarından oluşmaktadır.

**Tablo 3** Adayların Cinsiyetlerine Göre Alan Dağılımları

Alan	Kadın		Erkek		Toplam
	Aday Sayısı	Yüzde(%)	Aday Sayısı	Yüzde(%)	
SAY-AA	26.329	57,22	19.684	42,78	46.013
EA-AA	25.051	53,37	21.891	46,63	46.942
SÖZ-AA	11.636	61,00	7.438	39,00	19.074
Toplam	63.016	56,25	49.013	43,75	112.029

Tablo 3'te adayların cinsiyetlerine göre alan dağılımları verilmiştir. SAY-AA ve EA-AA gruplarında kadın ve erkek aday sayısı yüzdeleri birbirine yakın iken SÖZ-AA grubundaki kadın adayların sayısının yüzdesi yaklaşık olarak erkek adayların sayısının yüzdesinin 1,5 katıdır.

Ayrıca tüm alanlarda kadın aday oranı daha yüksektir.

Adayların cinsiyetlerine göre puan dağılımları incelenmiş; sayısal, eşit ağırlık ve sözel puanlarına göre elde edilen sonuçlar sırasıyla Grafik 8, 9 ve 10'da sunulmuştur.

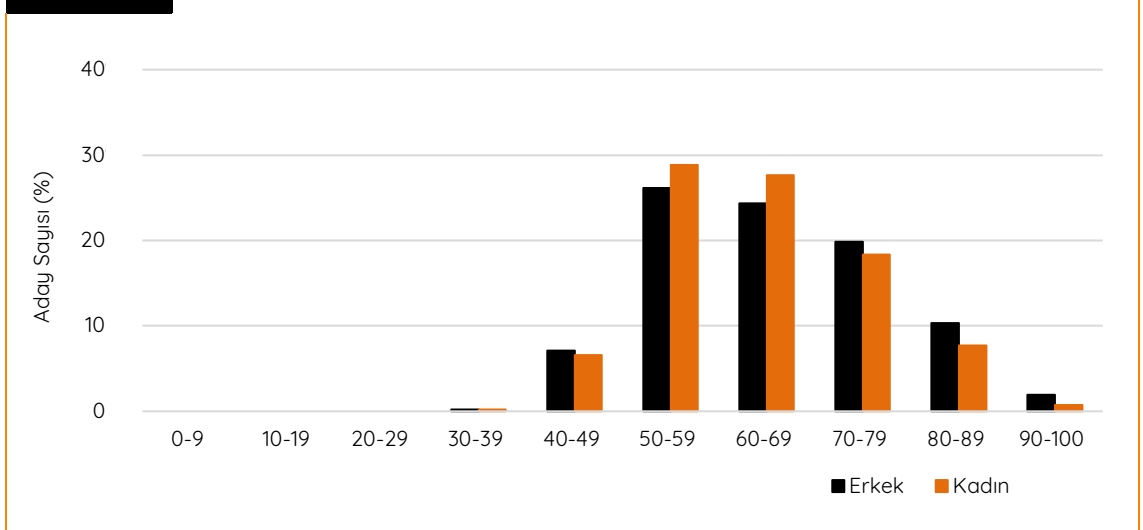
**Grafik 8** Adayların Cinsiyetlerine Göre Sayısal Puanı Dağılımları

Grafik 8'de görüldüğü gibi tüm sayısal puan aralıklarında erkek ve kadın sayılarının birbirine yakın olduğu söylenebilir. Her iki cinsiyet

grubunda da sayısal puanlar 50-59, 60-69 ve 70-79 puan aralıklarında yoğunlaşmıştır.

**Grafik 9**

Adayların Cinsiyetlerine Göre Eşit Ağırlık Puanı Dağılımları

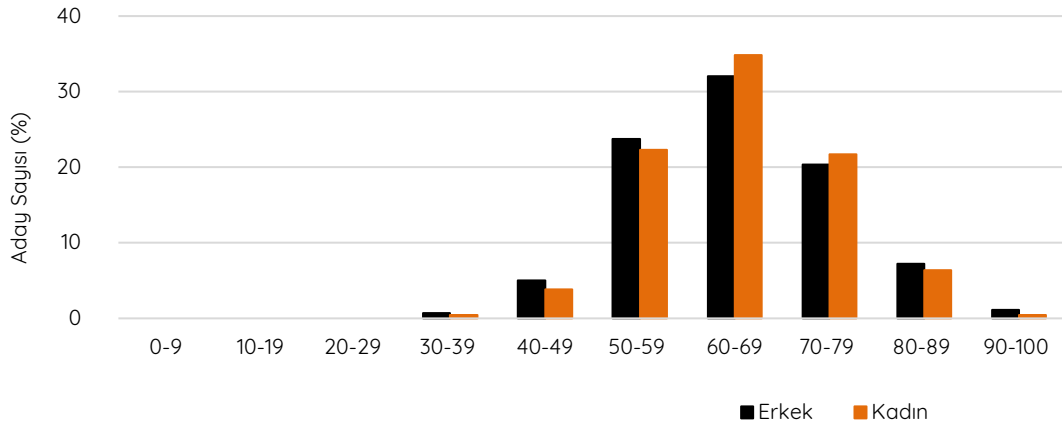

Grafik 9'da görüldüğü gibi tüm eşit ağırlık puan aralıklarında erkek ve kadın sayılarının birbirine yakın olduğu söylenebilir. Her iki

cinsiyet grubunda da yoğunluk 60-69 puan aralığında tepe noktasına ulaşmıştır.

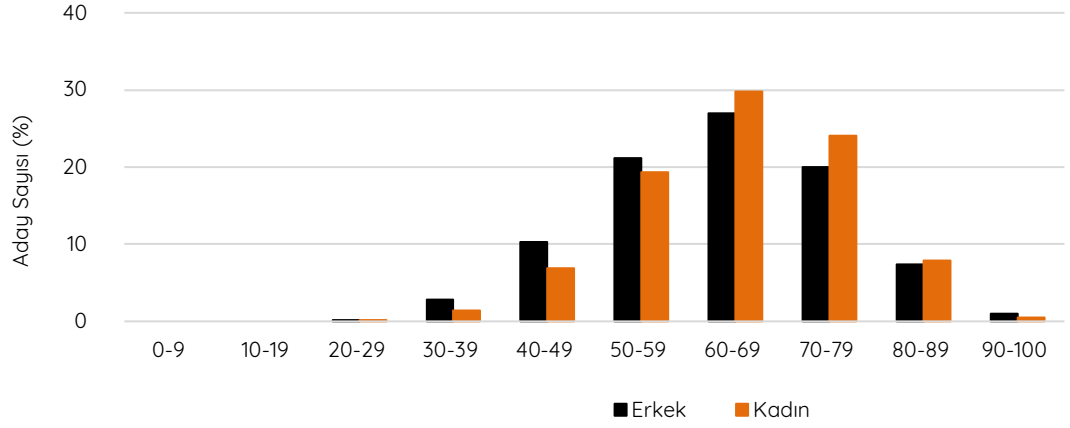
**Grafik 10** Adayların Cinsiyetlerine Göre Sözel Puanı Dağılımları

Grafik 10'da görüldüğü gibi tüm sözel puan aralıklarında erkek ve kadın sayılarının birbirine yakın olduğu söylenebilir.

**Tablo 4** Adayların Alanlarına Göre En Düşük ve En Yüksek Puanları

Alan	Sayısal Puanı				Eşit Ağırlık Puanı				Sözel Puanı			
	En Düşük Puan	En Yüksek Puan	Ortalama	Standart Sapma	En Düşük Puan	En Yüksek Puan	Ortalama	Standart Sapma	En Düşük Puan	En Yüksek Puan	Ortalama	Standart Sapma
SAY-AA	32,46	100	70,87	10,09	26,68	100	67,81	9,89	22,31	100	63,22	11,95
EA-AA	32,71	99,12	61,98	10,80	30,12	98,42	64,11	10,55	20,46	98,39	64,79	12,11
SÖZ-AA	32,74	96,42	55,97	7,30	30,80	97,02	61,81	8,10	24,95	97,53	66,25	10,37

Adayların alan gruplarına göre sayısal, eşit ağırlık ve sözel puan ortalamaları, en düşük ve en yüksek puan ve standart sapmaları Tablo 4'te verilmiştir. Tablo 4'te görüldüğü gibi SAY-AA'ya ait en düşük puan 32,46, en yüksek puan 100'dür. SAY-AA'nın ortalama puanı 70,87, standart sapması 10,09'dur.

EA-AA'ya ait en düşük eşit ağırlık puanı 30,12, en yüksek puan 98,42'dir. EA-AA'nın ortalama puanı 64,11, standart sapması 10,55'tir. SÖZ-AA'ya ait en düşük puan 24,95, en yüksek puan 97,53, ortalama puanı 66,25 standart sapması

10,37'dir. Tablo 4'te en yüksek sayısal puanı ortalamasının SAY-AA'ya, en yüksek sözel puanı ortalamasının ise SÖZ-AA'ya ait olduğu görülmektedir. En yüksek eşit ağırlık puan ortalamasına sahip olan adaylar ise EA-AA'lar değil SAY-AA'lardır. Tablo 4'teki bulgular SAY-AA'ların hem sayısal hem de eşit ağırlık puan türünde ortalama açısından en başarılı adaylar olduklarını göstermektedir. EA-AA'lar ise her üç puan türünde de ortalama açısından ikinci sırada yer almaktadır. SAY-AA, EA-AA ve SÖZ-AA'nın puan dağılımları Grafik 11, 12 ve 13'te verilmiştir.

**Grafik 11**

Sayısal Puanlarının Alan Gruplarına Göre Yüzde Dağılımı

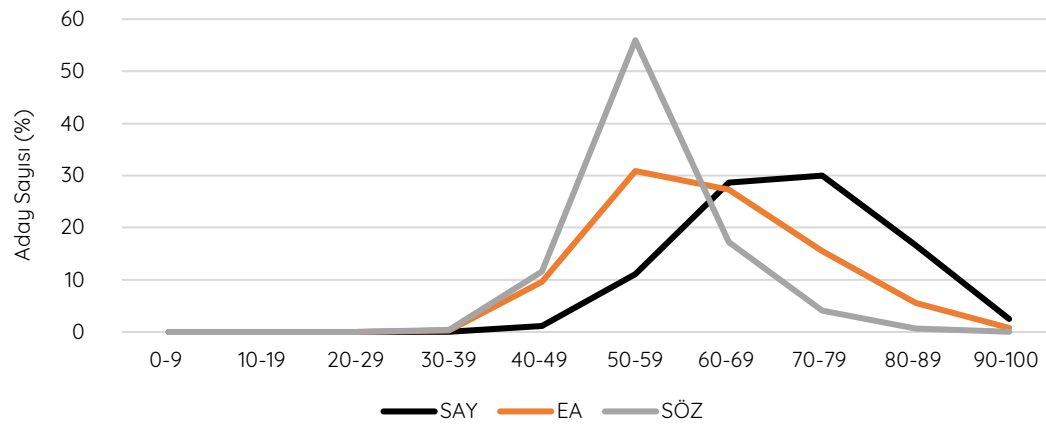

Grafik 11'e göre alanı SAY-AA olanların sayısal puanları 60-79 puan aralığında, EA-AA'ların puanları ise 50-69 puan aralığında yoğunlaşmıştır. Buna karşın SÖZ-AA'ların puanları 50-59 arasında yoğunluk göstermektedir. Grafik 11'den de anlaşılacağı gibi SAY-AA'nın, EA-AA ve SÖZ-

AA'ya göre sayısal puanlarının daha yüksek olduğu söylenebilir. Sayısal puan dağılımı grafiğinde SAY-AA'nın % 30'u 70-79 puan aralığında iken SÖZ-AA'nın %4'ü 70-79 puan aralığında yer almaktadır.

**Grafik 12**

Eşit Ağırlık Puanlarının Alan Gruplarına Göre Yüzde Dağılımı

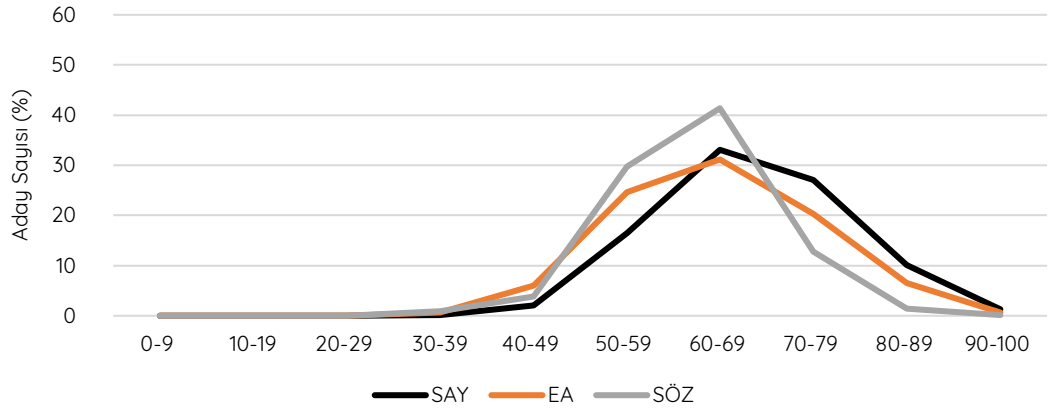

Grafik 12'ye göre eşit ağırlık puan türleri baz alındığında özellikle EA-AA ile SAY-AA dağılımlarının benzer olduğu, SÖZ-AA puan dağılımının ise diğer iki alan adaylarından kısmen farklılaştığı söylenebilir. Her üç alandan gelen aday puanlarının 60-69 puan aralığında

yığıldığı görülmüştür. Diğer taraftan yüksek puan aralığındaki SAY-AA oranı, EA-AA oranından fazladır. Tablo 4'te alan puan ortalamalarında fark edilen bu durumu Grafik 12 de teyit eder niteliktedir.

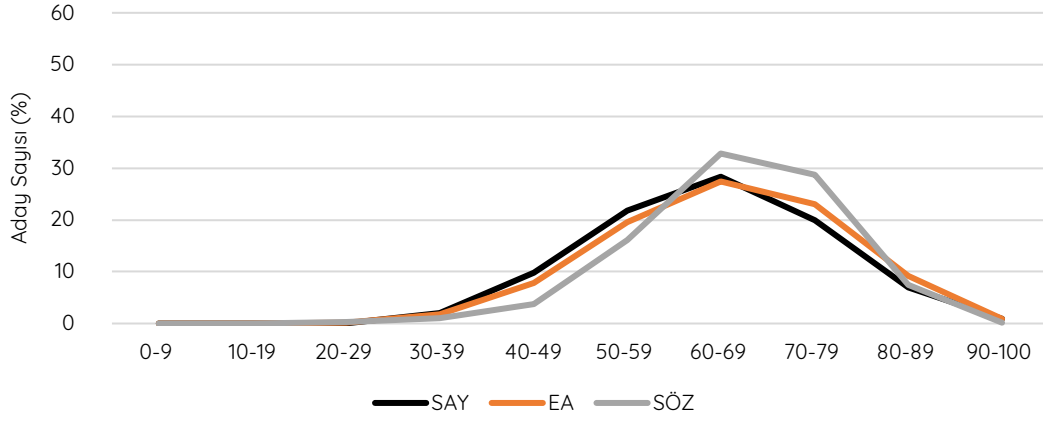

**Grafik 13** Sözel Puanlarının Alana Göre Yüzde Dağılımı

Grafik 13'te, sözel puan türleri baz alındığında özellikle EA-AA ile SAY-AA dağılımlarının benzer olduğu, SÖZ-AA puan dağılımının ise diğer iki alan adaylarından kısmen farklılaştığı söylenebilir. EA-AA ve SAY-AA'nın büyük kısmı 50-79 puan aralığında yığılırken SÖZ-AA puanları 60-79 puan aralığında yığılmıştır. Sözel puan dağılımı grafiği incelendiğinde ise 70-79 puan aralığında SÖZ-AA'nın %29'u yer alırken SAY-AA'nın %20'si yer almaktadır.

Grafik 11, 12 ve 13 birlikte değerlendirildiğinde 70-89 puan aralığında SAY-AA, EA-AA ve SÖZ-AA puanları arası farkın sayısal puan dağılımında en çok, sözel puan dağılımında ise en az olduğu dikkat çekmektedir.

## 2018 ALES/2’de 70 ve Üzeri Puan Alan Adaylar

“Öğretim Üyesi Dışındaki Öğretim Elemanı Kadrolarına Yapılacak Atamalarda Uygulanacak Merkezî Sınav ile Giriş Sınavlarına İlişkin Usul ve Esaslar Hakkında Yönetmelik” kapsamında öğretim elemanları kadrolarına yapılacak atamalarda ALES’ten en az 70 puan alma şartının bulunması dolayısıyla başvuracakları alanda 70 ve üzeri alan adaylara ilişkin analizler bu başlık altında sunulmuştur.

Grafik 14’te SAY-AA, EA-AA ve SÖZ-AA gruplandırılması kullanılarak ilgili alandaki adayların

yüzde olarak ne kadarının 70 ve üzeri puan aldığı karşılaştırmalı olarak gösterilmiştir. Grafik 14’te görüldüğü gibi sayısal puan türünde SAY-AA grubundaki adayların yarısından fazlası 70 ve daha üzeri puan almıştır. Eşit ağırlık puan türünde SAY-AA grubundaki adayların yaklaşık % 40’ı ve EA-AA grubundaki adayların yaklaşık % 30’u 70 ve daha üzeri puan almıştır. Sözel puan türünde ise SÖZ-AA grubundaki adayların yaklaşık % 40’ı 70 ve daha üzeri puan almıştır.

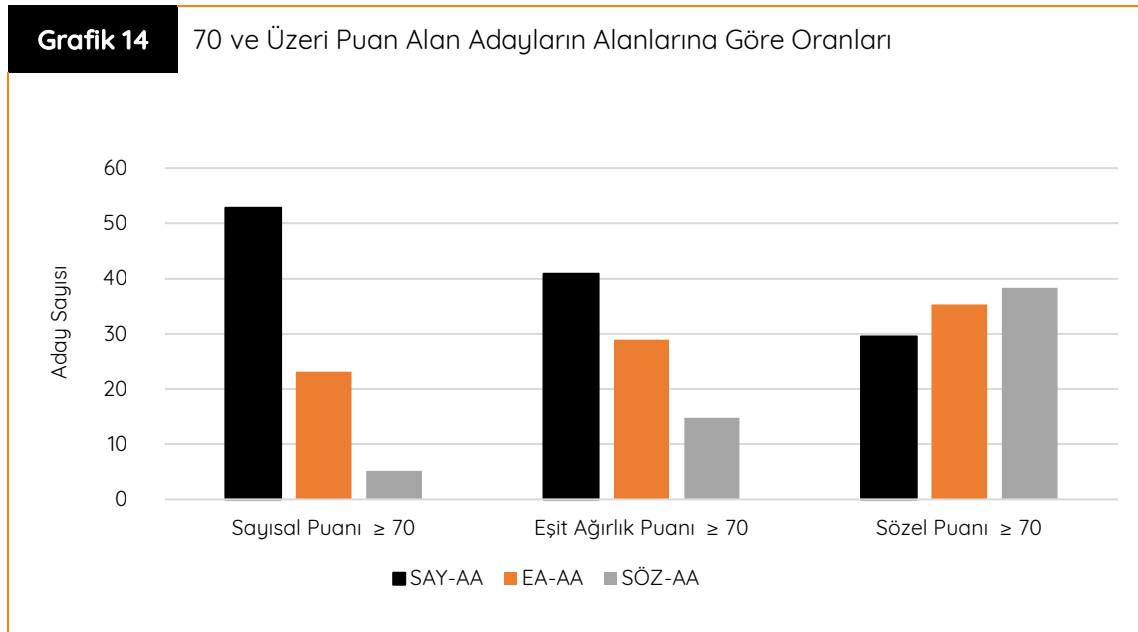

70 ve üzeri puan alan adayların cinsiyete göre sayısal, sözel ve eşit ağırlık puan dağılımları Grafik 15'te verilmiştir. Grafik 15'te görüldüğü gibi sayısal puan türünde 70 ve üzeri puan alan toplam 36.109 adaydan 17.585 (%49)'ü erkek, 18.524 (%51)'ü ise kadındır. Dolayısıyla sayısal

puan türünde 70 ya da daha yüksek puan alan adayların cinsiyete göre puan dağılımının benzer olduğu söylenebilir. Eşit ağırlık ve sözel puan türlerinde ise en az 70 puan alan kadın adayların oranları sırasıyla %55,63 ve %58,87'dir.

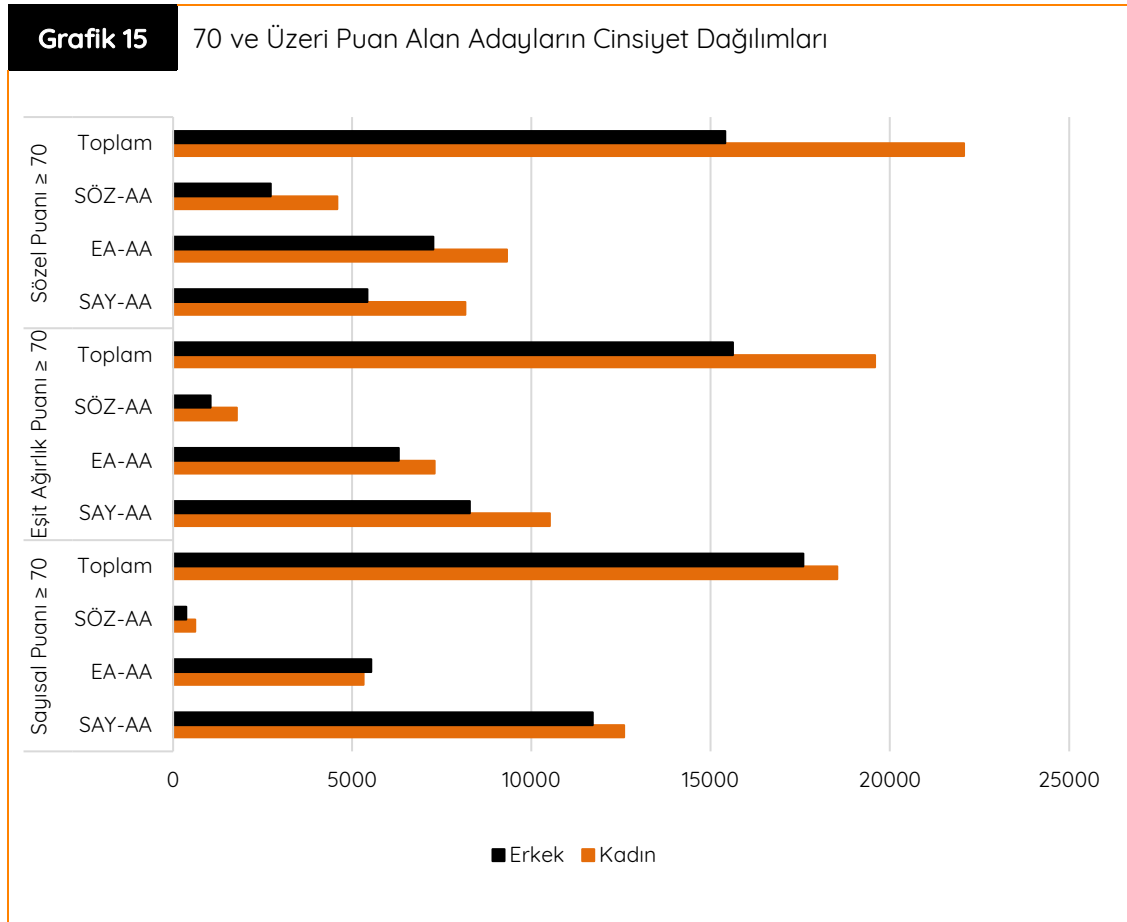

Öğretim elemanı adaylarına yönelik incelemede cinsiyet ve alan değişkenlerine ek olarak 70 puan ölçütü açısından başarılı adayların üniversitelere dağılımları da önemli görülmektedir. Bu bakış açısıyla farklı puan türlerinde 70 ve üzeri puan alan adayların eğitime devam

ettikleri ya da mezun oldukları üniversitelere göre dağılımları incelenmiştir. Her bir üniversiteden 2018 ALES/2'ye katılan ve eğitim bilgisi bilinen tüm adayların puan ortalamalarına ek olarak adayların kaçının 70 ve üzeri puan aldığına dair sonuçlar EK 1'de verilmiştir.

## Adayların Mezuniyet Yıllarına Göre Puan Ortalamaları

2018 ALES/2'ye giren adaylar sosyoekonomik ve demografik değişkenler açısından oldukça heterojen bir grup oluşturmaktadır. Cinsiyet değişkeni açısından elde edilen ve daha önce sunulan bulgulara ek olarak üniversite mezuniyetinden bu yana geçen zamanda ALES'ten alınan puanların üç farklı puan türünde nasıl bir değişim gösterdiğini incelemek amaçlanmıştır. Elde edilen sonuçlar, mezuniyetinin üzerinden uzun zaman geçen adaylarla henüz kısa süre önce mezun olan adayların puanlarının değişiminin incelenmesini mümkün kılmaktadır. Bu amaçla adayların mezuniyet yılına göre puan ortalamaları ve sınava giren aday sayıları Grafik 16'da verilmiştir.

Grafik 16'da görüldüğü gibi adayların üniversiteden mezun olmalarının üzerinden geçen süre ile puan ortalamaları arasında doğrusal bir ilişki bulunmaktadır. Genel olarak 2009 yılı öncesinde mezun olan adayların her 3 puan türünde de 2009 yılı ve sonrasında mezun olan adaylara göre puan ortalamalarının daha düşük olduğu görülmektedir. Diğer taraftan 2009 yılı ve sonrasında mezun olan adaylar ile henüz mezun olmayan adaylar dikkate alındığında her 3 puan türünde de 2018 yılı mezunlarının daha düşük puan ortalamasına sahip olduğu görülmektedir.

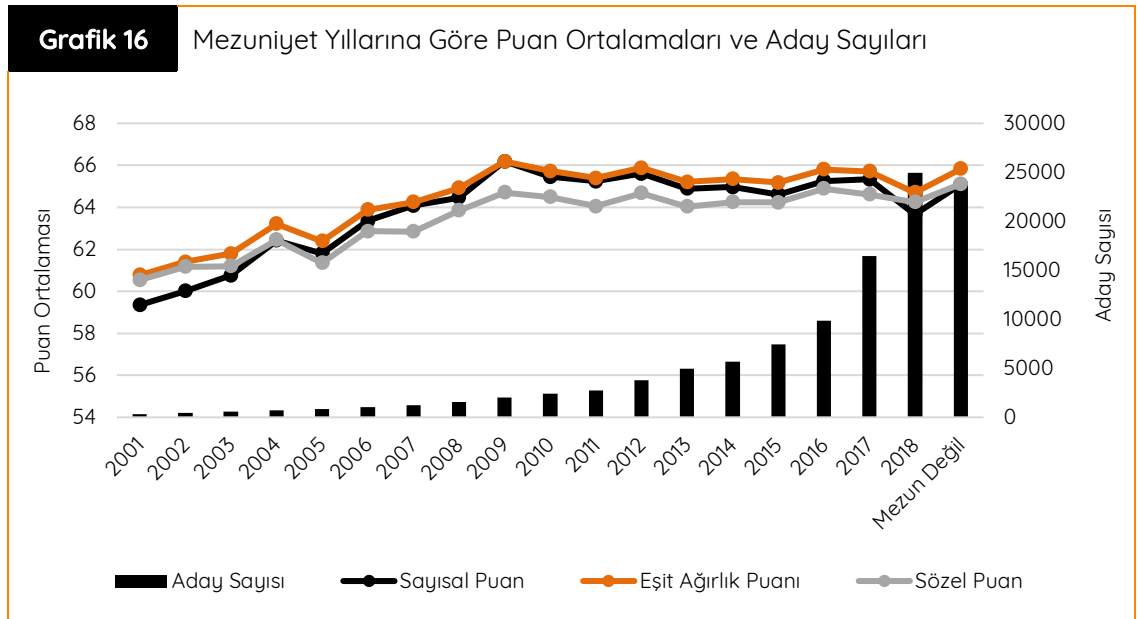

## Kaynaklar

- Cronbach, L. J. (1951). Coefficient alpha and the internal structure of tests. *Psychometrika*, 16, 297-334.
- Ebel, R.L. ve Fresbie, D.A. (1991). *Essentials of educational measurement*, (5th Edition). New Jersey: Prentice-Hall.
- Kuder, G. F. ve Richardson, M. W. (1937). The theory of estimation of test reliability. *Psychometrika*, 2, 151-160.
- Linn, R.L. ve Gronlund, N.E. (1995). *Measurement and assessment in teaching*, (7th Edition). New Jersey: Prentice-Hall
- Lord, F. M. (1955). Estimating test reliability. *Educational and Psychological Measurement*, 15, 325-336.
- Özçelik, D.A. (1992). *Ölçme ve deęerlendirme (Genişletilmiş üçüncü baskı)*. Ankara: ÖSYM.
- Urbina, S. (2014). *Essentials of psychological testing (2nd Edition)*. Hoboken, NJ: John Wiley & Sons.
- Turgut, M. F. ve Baykul, Y. (2015). *Eđitimde ve psikolojide ölçme: Klasik test teorisi ve uygulaması*. Ankara: Pegem Akademi.

## EK 1. 2018 ALES/2'ye Giren Adayların Üniversitelere Göre Puan Ortalamaları ve En Az 70 Puan Alan Aday Sayıları

Üniversite	Aday Sayısı	Puan Ortalaması			70 ve Üzeri Puan Alan Aday Sayısı		
		Sayısal Puanı	Eşit Ağırlık Puanı	Sözel Puanı	Sayısal Puanı	Eşit Ağırlık Puanı	Sözel Puanı
<b>Abdullah Gül Üniversitesi</b>	<b>21</b>	<b>82.99</b>	<b>79.68</b>	<b>75.35</b>	<b>19</b>	<b>18</b>	<b>16</b>
SAY-AA	19	83.27	79.42	74.50	17	16	14
EA-AA	2	80.26	82.15	83.35	2	2	2
<b>Acıbadem Mehmet Ali Aydınlar Üniversitesi</b>	<b>100</b>	<b>66.46</b>	<b>66.21</b>	<b>64.47</b>	<b>37</b>	<b>36</b>	<b>35</b>
SAY-AA	64	68.81	66.91	63.48	28	24	22
EA-AA	36	62.28	64.96	66.23	9	12	13
<b>Adana Bilim Ve Teknoloji Üniversitesi</b>	<b>25</b>	<b>71.57</b>	<b>69.67</b>	<b>66.37</b>	<b>14</b>	<b>12</b>	<b>10</b>
SAY-AA	18	73.79	70.49	65.77	12	9	6
EA-AA	7	65.86	67.57	67.94	2	3	4
<b>Adıyaman Üniversitesi</b>	<b>389</b>	<b>61.59</b>	<b>62.19</b>	<b>61.18</b>	<b>101</b>	<b>81</b>	<b>89</b>
SAY-AA	123	68.07	64.54	59.31	57	32	19
EA-AA	180	60.73	62.50	62.71	39	44	53
SÖZ-AA	86	54.11	58.21	60.68	5	5	17
<b>Afyon Kocatepe Üniversitesi</b>	<b>1112</b>	<b>63.47</b>	<b>63.98</b>	<b>62.94</b>	<b>289</b>	<b>264</b>	<b>278</b>
SAY-AA	487	69.44	66.47	61.91	223	174	124
EA-AA	405	60.89	62.84	63.25	56	71	95
SÖZ-AA	220	55.00	60.55	64.64	10	19	59
<b>Ağrı İbrahim Çeçen Üniversitesi</b>	<b>251</b>	<b>58.87</b>	<b>60.48</b>	<b>60.44</b>	<b>43</b>	<b>34</b>	<b>49</b>
SAY-AA	63	67.01	62.89	56.96	23	12	8
EA-AA	87	58.15	59.95	60.08	14	14	17
SÖZ-AA	101	54.40	59.42	62.91	6	8	24

Üniversite	Aday Sayısı	Puan Ortalaması			70 ve Üzeri Puan Alan Aday Sayısı		
		Sayısal Puanı	Eşit Ağırlık Puanı	Sözel Puanı	Sayısal Puanı	Eşit Ağırlık Puanı	Sözel Puanı
<b>Akdeniz Karpaz Üniversitesi</b>	<b>2</b>	<b>69.86</b>	<b>70.42</b>	<b>69.71</b>	<b>1</b>	<b>1</b>	<b>1</b>
EA-AA	2	69.86	70.42	69.71	1	1	1
<b>Akdeniz Üniversitesi</b>	<b>1453</b>	<b>63.97</b>	<b>65.54</b>	<b>65.67</b>	<b>399</b>	<b>450</b>	<b>546</b>
SAY-AA	474	69.97	66.96	62.39	234	176	116
EA-AA	658	63.20	65.85	67.13	148	224	285
SÖZ-AA	321	56.70	62.78	67.50	17	50	145
<b>Aksaray Üniversitesi</b>	<b>538</b>	<b>61.62</b>	<b>61.79</b>	<b>60.30</b>	<b>105</b>	<b>91</b>	<b>102</b>
SAY-AA	245	66.16	63.05	58.20	68	42	31
EA-AA	203	59.63	61.52	61.82	34	45	51
SÖZ-AA	90	53.77	58.95	62.58	3	4	20
<b>Alanya Alaaddin Keykubat Üniversitesi</b>	<b>27</b>	<b>70.44</b>	<b>68.59</b>	<b>65.29</b>	<b>14</b>	<b>13</b>	<b>12</b>
SAY-AA	21	74.76	71.70	67.27	14	11	10
EA-AA	6	55.32	57.72	58.38	0	2	2
<b>Alanya Hamdullah Emin Paşa Üniversitesi</b>	<b>2</b>	<b>66.17</b>	<b>64.16</b>	<b>60.49</b>	<b>0</b>	<b>0</b>	<b>0</b>
SAY-AA	1	66.00	61.29	54.69	0	0	0
EA-AA	1	66.35	67.02	66.29	0	0	0
<b>Altınbaş Üniversitesi</b>	<b>76</b>	<b>66.46</b>	<b>66.43</b>	<b>64.94</b>	<b>32</b>	<b>25</b>	<b>25</b>
SAY-AA	29	71.80	69.09	64.91	18	10	8
EA-AA	45	62.91	64.74	65.11	13	14	16
SÖZ-AA	2	68.67	65.94	61.61	1	1	1

Üniversite	Aday Sayısı	Puan Ortalaması			70 ve Üzeri Puan Alan Aday Sayısı		
		Sayısal Puanı	Eşit Ağırlık Puanı	Sözel Puanı	Sayısal Puanı	Eşit Ağırlık Puanı	Sözel Puanı
<b>Amasya Üniversitesi</b>	<b>262</b>	<b>64.74</b>	<b>65.87</b>	<b>65.56</b>	<b>74</b>	<b>85</b>	<b>94</b>
SAY-AA	125	67.10	65.26	61.82	43	38	27
EA-AA	63	67.92	69.70	70.25	27	34	36
SÖZ-AA	74	58.04	63.63	67.88	4	13	31
<b>Anadolu Üniversitesi</b>	<b>9988</b>	<b>57.53</b>	<b>59.11</b>	<b>58.97</b>	<b>1356</b>	<b>1418</b>	<b>1812</b>
SAY-AA	777	72.72	69.47	64.75	479	381	263
EA-AA	8265	56.34	57.97	57.84	824	912	1252
SÖZ-AA	946	55.45	60.53	64.11	53	125	297
<b>Ankara Hacı Bayram Veli Üniversitesi</b>	<b>1</b>	<b>49.18</b>	<b>49.73</b>	<b>48.10</b>	<b>0</b>	<b>0</b>	<b>0</b>
EA-AA	1	49.18	49.73	48.10	0	0	0
<b>Ankara Üniversitesi</b>	<b>2716</b>	<b>69.51</b>	<b>70.75</b>	<b>70.78</b>	<b>1310</b>	<b>1426</b>	<b>1544</b>
SAY-AA	940	71.67	69.19	65.25	508	437	340
EA-AA	1210	73.58	75.15	75.71	774	880	910
SÖZ-AA	566	57.23	63.95	69.40	28	109	294
<b>Ankara Yıldırım Beyazıt Üniversitesi</b>	<b>532</b>	<b>71.06</b>	<b>71.66</b>	<b>71.06</b>	<b>317</b>	<b>321</b>	<b>310</b>
SAY-AA	160	75.68	71.78	66.47	125	93	63
EA-AA	327	71.04	73.06	74.01	191	223	228
SÖZ-AA	45	54.78	61.07	65.95	1	5	19
<b>Antalya Bilim Üniversitesi</b>	<b>33</b>	<b>67.95</b>	<b>68.30</b>	<b>67.28</b>	<b>16</b>	<b>14</b>	<b>13</b>
SAY-AA	14	70.87	68.84	65.36	10	8	6
EA-AA	18	66.00	68.05	68.79	6	6	7
SÖZ-AA	1	62.11	65.25	67.02	0	0	0



Üniversite	Aday Sayısı	Puan Ortalaması			70 ve Üzeri Puan Alan Aday Sayısı		
		Sayısal Puanı	Eşit Ağırlık Puanı	Sözel Puanı	Sayısal Puanı	Eşit Ağırlık Puanı	Sözel Puanı
<b>Ardahan Üniversitesi</b>	<b>103</b>	<b>50.58</b>	<b>53.19</b>	<b>53.88</b>	<b>1</b>	<b>1</b>	<b>4</b>
SAY-AA	6	61.02	58.96	55.03	1	1	0
EA-AA	53	50.03	52.06	52.09	0	0	1
SÖZ-AA	44	49.81	53.77	55.89	0	0	3
<b>Artvin Çoruh Üniversitesi</b>	<b>178</b>	<b>59.05</b>	<b>60.49</b>	<b>60.28</b>	<b>24</b>	<b>20</b>	<b>29</b>
SAY-AA	71	66.03	64.04	60.39	22	19	16
EA-AA	57	56.95	59.57	60.56	2	0	5
SÖZ-AA	50	51.54	56.50	59.79	0	1	8
<b>Atatürk Üniversitesi</b>	<b>3587</b>	<b>61.80</b>	<b>62.78</b>	<b>62.17</b>	<b>849</b>	<b>756</b>	<b>897</b>
SAY-AA	1414	68.01	64.90	60.11	606	415	271
EA-AA	1347	59.95	62.20	62.90	223	280	371
SÖZ-AA	826	54.19	60.09	64.52	20	61	255
<b>Atılım Üniversitesi</b>	<b>231</b>	<b>65.81</b>	<b>65.99</b>	<b>64.69</b>	<b>72</b>	<b>70</b>	<b>86</b>
SAY-AA	103	69.85	66.25	61.01	47	38	28
EA-AA	117	63.00	65.85	67.33	25	30	52
SÖZ-AA	11	57.75	65.02	71.10	0	2	6
<b>Avrasya Üniversitesi</b>	<b>126</b>	<b>58.64</b>	<b>58.98</b>	<b>57.55</b>	<b>18</b>	<b>14</b>	<b>14</b>
SAY-AA	60	63.27	61.32	57.59	16	9	7
EA-AA	57	55.23	57.64	58.31	2	5	7
SÖZ-AA	9	49.34	51.87	52.42	0	0	0
<b>Aydın Adnan Menderes Üniversitesi</b>	<b>1001</b>	<b>62.43</b>	<b>63.60</b>	<b>63.23</b>	<b>214</b>	<b>213</b>	<b>272</b>
SAY-AA	377	67.20	65.35	61.90	129	93	84
EA-AA	530	59.84	62.46	63.57	75	106	149
SÖZ-AA	94	57.94	62.99	66.66	10	14	39

Üniversite	Aday Sayısı	Puan Ortalaması			70 ve Üzeri Puan Alan Aday Sayısı		
		Sayısal Puanı	Eşit Ağırlık Puanı	Sözel Puanı	Sayısal Puanı	Eşit Ağırlık Puanı	Sözel Puanı
<b>Bahçeşehir Üniversitesi</b>	<b>370</b>	<b>66.93</b>	<b>66.95</b>	<b>65.53</b>	<b>145</b>	<b>148</b>	<b>144</b>
SAY-AA	211	70.49	67.84	63.67	111	90	68
EA-AA	135	63.38	66.51	68.31	32	54	67
SÖZ-AA	24	55.68	61.63	66.18	2	4	9
<b>Balıkesir Üniversitesi</b>	<b>953</b>	<b>64.58</b>	<b>65.00</b>	<b>63.91</b>	<b>291</b>	<b>269</b>	<b>291</b>
SAY-AA	449	70.60	67.54	62.92	233	174	122
EA-AA	345	60.03	62.49	63.43	47	65	96
SÖZ-AA	159	57.44	63.25	67.72	11	30	73
<b>Bandırma Onyedli Eylül Üniversitesi</b>	<b>59</b>	<b>56.19</b>	<b>58.04</b>	<b>58.15</b>	<b>4</b>	<b>5</b>	<b>9</b>
SAY-AA	7	66.25	67.08	66.51	3	3	2
EA-AA	52	54.84	56.83	57.02	1	2	7
<b>Bartın Üniversitesi</b>	<b>392</b>	<b>59.29</b>	<b>59.92</b>	<b>58.84</b>	<b>58</b>	<b>43</b>	<b>58</b>
SAY-AA	170	64.96	61.54	56.28	47	22	13
EA-AA	170	55.85	59.05	60.60	11	21	35
SÖZ-AA	52	51.98	57.51	61.44	0	0	10
<b>Başkent Üniversitesi</b>	<b>570</b>	<b>66.73</b>	<b>67.40</b>	<b>66.67</b>	<b>220</b>	<b>242</b>	<b>234</b>
SAY-AA	280	71.80	69.56	65.91	163	145	101
EA-AA	212	64.06	66.88	68.38	54	83	105
SÖZ-AA	78	55.80	61.00	64.75	3	14	28
<b>Batman Üniversitesi</b>	<b>148</b>	<b>56.17</b>	<b>56.65</b>	<b>55.27</b>	<b>14</b>	<b>10</b>	<b>13</b>
SAY-AA	53	63.86	59.88	53.97	13	8	5
EA-AA	70	52.99	55.67	56.54	1	2	6
SÖZ-AA	25	48.77	52.57	54.48	0	0	2

Üniversite	Aday Sayısı	Puan Ortalaması			70 ve Üzeri Puan Alan Aday Sayısı		
		Sayısal Puanı	Eşit Ağırlık Puanı	Sözel Puanı	Sayısal Puanı	Eşit Ağırlık Puanı	Sözel Puanı
<b>Bayburt Üniversitesi</b>	<b>213</b>	<b>62.02</b>	<b>61.21</b>	<b>58.67</b>	<b>42</b>	<b>35</b>	<b>31</b>
SAY-AA	106	65.99	62.07	56.32	28	18	8
EA-AA	96	58.49	60.43	60.74	14	17	21
SÖZ-AA	11	54.62	59.71	63.27	0	0	2
<b>Beykent Üniversitesi</b>	<b>339</b>	<b>59.44</b>	<b>60.97</b>	<b>60.86</b>	<b>54</b>	<b>63</b>	<b>74</b>
SAY-AA	124	63.91	62.86	60.13	35	29	23
EA-AA	157	58.53	60.80	61.46	19	30	37
SÖZ-AA	58	52.35	57.40	60.81	0	4	14
<b>Bezm-i Âlem Vakıf Üniversitesi</b>	<b>152</b>	<b>74.06</b>	<b>72.52</b>	<b>69.72</b>	<b>103</b>	<b>92</b>	<b>75</b>
SAY-AA	144	74.48	72.74	69.72	99	89	71
EA-AA	7	64.80	67.04	67.95	3	2	3
SÖZ-AA	1	77.59	80.02	81.69	1	1	1
<b>Bilecik Şeyh Edebali Üniversitesi</b>	<b>332</b>	<b>58.54</b>	<b>60.23</b>	<b>60.26</b>	<b>39</b>	<b>39</b>	<b>60</b>
SAY-AA	86	67.62	64.51	59.70	33	24	15
EA-AA	194	56.14	58.73	59.65	6	14	29
SÖZ-AA	52	52.45	58.72	63.48	0	1	16
<b>Bingöl Üniversitesi</b>	<b>333</b>	<b>57.38</b>	<b>59.23</b>	<b>59.39</b>	<b>39</b>	<b>48</b>	<b>56</b>
SAY-AA	93	60.51	58.61	54.83	13	5	5
EA-AA	148	58.80	60.94	61.49	26	39	37
SÖZ-AA	92	51.95	57.10	60.61	0	4	14
<b>Biruni Üniversitesi</b>	<b>95</b>	<b>63.33</b>	<b>63.41</b>	<b>61.90</b>	<b>23</b>	<b>20</b>	<b>27</b>
SAY-AA	65	66.04	64.83	62.04	21	16	20
EA-AA	30	57.46	60.33	61.59	2	4	7

Üniversite	Aday Sayısı	Puan Ortalaması			70 ve Üzeri Puan Alan Aday Sayısı		
		Sayısal Puanı	Eşit Ağırlık Puanı	Sözel Puanı	Sayısal Puanı	Eşit Ağırlık Puanı	Sözel Puanı
<b>Bitlis Eren Üniversitesi</b>	<b>109</b>	<b>63.11</b>	<b>61.75</b>	<b>58.66</b>	<b>34</b>	<b>28</b>	<b>20</b>
SAY-AA	59	69.84	65.43	59.31	29	22	13
EA-AA	27	60.66	61.69	61.09	5	6	5
SÖZ-AA	23	48.73	52.39	54.14	0	0	2
<b>Boğaziçi Üniversitesi</b>	<b>451</b>	<b>78.70</b>	<b>79.64</b>	<b>79.74</b>	<b>341</b>	<b>386</b>	<b>383</b>
SAY-AA	160	85.46	81.75	77.09	150	136	115
EA-AA	173	80.03	81.27	81.75	151	161	158
SÖZ-AA	118	67.59	74.39	80.38	40	89	110
<b>Bolu Abant İzzet Baysal Üniversitesi</b>	<b>783</b>	<b>65.46</b>	<b>66.33</b>	<b>65.77</b>	<b>260</b>	<b>266</b>	<b>303</b>
SAY-AA	327	71.29	68.47	64.15	176	150	116
EA-AA	305	63.47	65.96	67.08	73	92	132
SÖZ-AA	151	56.84	62.43	66.63	11	24	55
<b>Burdur Mehmet Akif Ersoy Üniversitesi</b>	<b>466</b>	<b>61.52</b>	<b>62.50</b>	<b>61.89</b>	<b>107</b>	<b>94</b>	<b>98</b>
SAY-AA	175	67.03	64.81	60.96	67	46	31
EA-AA	231	58.02	60.36	61.07	32	38	42
SÖZ-AA	60	58.89	63.99	67.76	8	10	25
<b>Bursa Teknik Üniversitesi</b>	<b>41</b>	<b>72.61</b>	<b>68.99</b>	<b>63.86</b>	<b>29</b>	<b>17</b>	<b>10</b>
SAY-AA	36	74.55	70.24	64.45	28	17	9
EA-AA	5	58.69	59.97	59.57	1	0	1
<b>Bursa Uludağ Üniversitesi</b>	<b>1920</b>	<b>65.39</b>	<b>66.83</b>	<b>66.88</b>	<b>606</b>	<b>671</b>	<b>811</b>
SAY-AA	620	71.04	68.11	63.65	332	256	201
EA-AA	920	64.63	66.88	67.79	244	329	400
SÖZ-AA	380	58.02	64.62	69.97	30	86	210

Üniversite	Aday Sayısı	Puan Ortalaması			70 ve Üzeri Puan Alan Aday Sayısı		
		Sayısal Puanı	Eşit Ağırlık Puanı	Sözel Puanı	Sayısal Puanı	Eşit Ağırlık Puanı	Sözel Puanı
<b>Çağ Üniversitesi</b>	<b>126</b>	<b>62.92</b>	<b>65.69</b>	<b>67.09</b>	<b>35</b>	<b>37</b>	<b>51</b>
SAY-AA	4	65.02	61.43	56.00	2	0	0
EA-AA	109	63.82	66.48	67.80	32	35	48
SÖZ-AA	13	54.74	60.35	64.49	1	2	3
<b>Çanakkale Onsekiz Mart Üniversitesi</b>	<b>1210</b>	<b>61.56</b>	<b>63.39</b>	<b>63.71</b>	<b>211</b>	<b>246</b>	<b>343</b>
SAY-AA	453	66.22	64.26	60.65	139	111	84
EA-AA	489	59.80	62.92	64.56	60	97	152
SÖZ-AA	268	56.89	62.80	67.35	12	38	107
<b>Çankaya Üniversitesi</b>	<b>308</b>	<b>67.73</b>	<b>68.27</b>	<b>67.45</b>	<b>126</b>	<b>135</b>	<b>136</b>
SAY-AA	136	71.82	68.92	64.54	82	66	47
EA-AA	157	65.34	68.22	69.85	44	67	82
SÖZ-AA	15	55.76	62.86	68.66	0	2	7
<b>Çankırı Karatekin Üniversitesi</b>	<b>241</b>	<b>56.85</b>	<b>59.51</b>	<b>60.52</b>	<b>18</b>	<b>20</b>	<b>38</b>
SAY-AA	50	64.90	63.24	59.90	13	6	8
EA-AA	135	56.07	59.32	60.94	5	13	23
SÖZ-AA	56	51.55	56.63	60.06	0	1	7
<b>Çukurova Üniversitesi</b>	<b>1395</b>	<b>66.64</b>	<b>66.32</b>	<b>64.51</b>	<b>510</b>	<b>500</b>	<b>470</b>
SAY-AA	744	69.65	66.48	61.70	366	285	178
EA-AA	467	65.12	66.97	67.47	133	174	209
SÖZ-AA	184	58.31	63.99	68.36	11	41	83
<b>Deniz Harp Okulu Komutanlığı</b>	<b>14</b>	<b>74.83</b>	<b>70.02</b>	<b>63.70</b>	<b>10</b>	<b>8</b>	<b>6</b>
SAY-AA	13	75.08	70.74	64.94	9	8	6
EA-AA	1	71.55	60.67	47.59	1	0	0

Üniversite	Aday Sayısı	Puan Ortalaması			70 ve Üzeri Puan Alan Aday Sayısı		
		Sayısal Puanı	Eşit Ağırlık Puanı	Sözel Puanı	Sayısal Puanı	Eşit Ağırlık Puanı	Sözel Puanı
<b>Dicle Üniversitesi</b>	<b>1071</b>	<b>63.33</b>	<b>63.73</b>	<b>62.57</b>	<b>312</b>	<b>261</b>	<b>255</b>
SAY-AA	440	70.57	66.47	60.73	244	163	86
EA-AA	320	61.85	63.26	63.13	60	74	85
SÖZ-AA	311	54.61	60.34	64.59	8	24	84
<b>Diğer Yükseköğretim Kurumları</b>	<b>1</b>	<b>50.22</b>	<b>56.26</b>	<b>60.68</b>	<b>0</b>	<b>0</b>	<b>0</b>
EA-AA	1	50.22	56.26	60.68	0	0	0
<b>Doğu Akdeniz Üniversitesi</b>	<b>342</b>	<b>59.19</b>	<b>60.59</b>	<b>60.33</b>	<b>48</b>	<b>53</b>	<b>67</b>
SAY-AA	148	63.72	62.46	59.52	36	32	28
EA-AA	148	56.88	59.84	61.17	12	19	30
SÖZ-AA	46	52.07	56.97	60.23	0	2	9
<b>Doğuş Üniversitesi</b>	<b>136</b>	<b>64.32</b>	<b>64.05</b>	<b>62.20</b>	<b>45</b>	<b>39</b>	<b>36</b>
SAY-AA	65	67.35	64.35	59.67	29	17	10
EA-AA	63	62.48	64.42	64.90	15	21	24
SÖZ-AA	8	54.19	58.67	61.54	1	1	2
<b>Dokuz Eylül Üniversitesi</b>	<b>2039</b>	<b>69.16</b>	<b>69.70</b>	<b>68.95</b>	<b>952</b>	<b>980</b>	<b>1011</b>
SAY-AA	842	75.33	71.94	67.18	596	489	363
EA-AA	826	67.91	70.01	70.90	325	415	473
SÖZ-AA	371	57.96	63.94	68.62	31	76	175
<b>Düzce Üniversitesi</b>	<b>506</b>	<b>62.55</b>	<b>62.18</b>	<b>60.15</b>	<b>108</b>	<b>89</b>	<b>84</b>
SAY-AA	264	66.57	63.54	58.78	80	53	34
EA-AA	198	59.15	61.20	61.66	28	35	43
SÖZ-AA	44	53.67	58.43	61.60	0	1	7

Üniversite	Aday Sayısı	Puan Ortalaması			70 ve Üzeri Puan Alan Aday Sayısı		
		Sayısal Puanı	Eşit Ağırlık Puanı	Sözel Puanı	Sayısal Puanı	Eşit Ağırlık Puanı	Sözel Puanı
<b>Ege Üniversitesi</b>	<b>1730</b>	<b>68.61</b>	<b>68.67</b>	<b>67.36</b>	<b>768</b>	<b>746</b>	<b>769</b>
SAY-AA	1067	71.32	68.80	64.80	588	481	369
EA-AA	428	67.74	70.29	71.66	171	220	259
SÖZ-AA	235	57.89	65.13	71.17	9	45	141
<b>Erciyes Üniversitesi</b>	<b>2377</b>	<b>67.11</b>	<b>66.59</b>	<b>64.58</b>	<b>1011</b>	<b>844</b>	<b>781</b>
SAY-AA	1310	72.82	69.04	63.74	815	602	399
EA-AA	634	63.53	65.25	65.53	188	203	232
SÖZ-AA	433	55.10	61.13	65.74	8	39	150
<b>Erzincan Binali Yıldırım Üniversitesi</b>	<b>590</b>	<b>63.86</b>	<b>64.96</b>	<b>64.58</b>	<b>171</b>	<b>181</b>	<b>207</b>
SAY-AA	178	69.22	65.85	60.83	75	58	43
EA-AA	288	64.75	66.84	67.57	92	113	128
SÖZ-AA	124	54.10	59.31	62.99	4	10	36
<b>Erzurum Teknik Üniversitesi</b>	<b>211</b>	<b>61.72</b>	<b>60.99</b>	<b>58.52</b>	<b>49</b>	<b>33</b>	<b>26</b>
SAY-AA	135	66.38	63.48	58.85	49	30	16
EA-AA	46	55.29	57.45	57.85	0	2	6
SÖZ-AA	30	50.63	55.20	58.03	0	1	4
<b>Eskişehir Osmangazi Üniversitesi</b>	<b>1159</b>	<b>68.17</b>	<b>67.69</b>	<b>65.79</b>	<b>518</b>	<b>470</b>	<b>443</b>
SAY-AA	657	72.09	68.55	63.49	401	307	205
EA-AA	320	66.71	68.65	69.32	112	133	162
SÖZ-AA	182	56.61	62.90	67.87	5	30	76
<b>Fatih Sultan Mehmet Vakıf Üniversitesi</b>	<b>203</b>	<b>65.24</b>	<b>66.70</b>	<b>66.76</b>	<b>68</b>	<b>75</b>	<b>88</b>
SAY-AA	72	72.02	68.03	62.46	46	32	18
EA-AA	54	65.20	67.77	69.04	15	20	26
SÖZ-AA	77	58.93	64.70	69.20	7	23	44

Üniversite	Aday Sayısı	Puan Ortalaması			70 ve Üzeri Puan Alan Aday Sayısı		
		Sayısal Puanı	Eşit Ağırlık Puanı	Sözel Puanı	Sayısal Puanı	Eşit Ağırlık Puanı	Sözel Puanı
<b>Fırat Üniversitesi</b>	<b>1887</b>	<b>63.78</b>	<b>63.26</b>	<b>61.11</b>	<b>556</b>	<b>401</b>	<b>406</b>
SAY-AA	1136	69.03	65.41	60.12	510	326	221
EA-AA	354	57.74	60.33	61.30	35	45	79
SÖZ-AA	397	54.15	59.71	63.76	11	30	106
<b>Galatasaray Üniversitesi</b>	<b>90</b>	<b>79.35</b>	<b>81.26</b>	<b>82.45</b>	<b>72</b>	<b>79</b>	<b>82</b>
SAY-AA	15	84.81	80.57	75.30	14	13	12
EA-AA	66	79.45	82.08	84.04	54	59	61
SÖZ-AA	9	69.50	76.47	82.73	4	7	9
<b>Gazi Üniversitesi</b>	<b>3194</b>	<b>69.35</b>	<b>69.84</b>	<b>69.03</b>	<b>1531</b>	<b>1589</b>	<b>1599</b>
SAY-AA	1355	75.15	71.82	67.12	951	801	584
EA-AA	1255	68.15	69.93	70.49	540	649	688
SÖZ-AA	584	58.48	65.01	70.31	40	139	327
<b>Gaziantep Üniversitesi</b>	<b>987</b>	<b>65.54</b>	<b>65.26</b>	<b>63.45</b>	<b>364</b>	<b>294</b>	<b>266</b>
SAY-AA	504	72.45	68.37	62.73	310	213	121
EA-AA	284	60.54	62.65	63.23	47	59	76
SÖZ-AA	199	55.15	61.09	65.61	7	22	69
<b>Gebze Teknik Üniversitesi</b>	<b>146</b>	<b>74.88</b>	<b>71.23</b>	<b>66.17</b>	<b>109</b>	<b>76</b>	<b>58</b>
SAY-AA	138	75.57	71.55	66.11	108	75	55
EA-AA	8	62.98	65.80	67.26	1	1	3
<b>Giresun Üniversitesi</b>	<b>629</b>	<b>59.63</b>	<b>61.45</b>	<b>61.66</b>	<b>99</b>	<b>108</b>	<b>135</b>
SAY-AA	158	65.43	63.02	58.90	41	24	17
EA-AA	293	59.54	61.87	62.64	52	63	77
SÖZ-AA	178	54.63	59.35	62.51	6	21	41



Üniversite	Aday Sayısı	Puan Ortalaması			70 ve Üzeri Puan Alan Aday Sayısı		
		Sayısal Puanı	Eşit Ağırlık Puanı	Sözel Puanı	Sayısal Puanı	Eşit Ağırlık Puanı	Sözel Puanı
<b>Girne Amerikan Üniversitesi</b>	<b>211</b>	<b>58.08</b>	<b>59.19</b>	<b>58.56</b>	<b>26</b>	<b>24</b>	<b>30</b>
SAY-AA	60	62.03	59.77	55.67	16	9	6
EA-AA	107	58.73	60.73	61.10	10	14	22
SÖZ-AA	44	51.13	54.64	56.33	0	1	2
<b>Girne Üniversitesi</b>	<b>1</b>	<b>72.62</b>	<b>73.43</b>	<b>73.12</b>	<b>1</b>	<b>1</b>	<b>1</b>
SAY-AA	1	72.62	73.43	73.12	1	1	1
<b>Gülhane Askeri Tıp Akademisi</b>	<b>24</b>	<b>70.57</b>	<b>68.74</b>	<b>65.47</b>	<b>14</b>	<b>11</b>	<b>9</b>
SAY-AA	24	70.57	68.74	65.47	14	11	9
<b>Gümüşhane Üniversitesi</b>	<b>505</b>	<b>61.39</b>	<b>61.50</b>	<b>59.93</b>	<b>106</b>	<b>88</b>	<b>94</b>
SAY-AA	254	66.77	64.01	59.56	86	63	51
EA-AA	175	57.56	59.60	59.96	20	22	29
SÖZ-AA	76	52.23	57.48	61.11	0	3	14
<b>Hacettepe Üniversitesi</b>	<b>2484</b>	<b>71.97</b>	<b>72.37</b>	<b>71.59</b>	<b>1428</b>	<b>1526</b>	<b>1514</b>
SAY-AA	1242	76.63	73.95	70.02	943	843	674
EA-AA	872	70.38	72.43	73.36	444	542	604
SÖZ-AA	370	60.08	66.95	72.69	41	141	236
<b>Hakkâri Üniversitesi</b>	<b>10</b>	<b>56.80</b>	<b>58.72</b>	<b>58.92</b>	<b>1</b>	<b>0</b>	<b>2</b>
SAY-AA	5	61.02	59.17	55.45	1	0	0
EA-AA	1	52.24	51.65	48.92	0	0	0
SÖZ-AA	4	52.67	59.92	65.74	0	0	2
<b>Haliç Üniversitesi</b>	<b>317</b>	<b>60.24</b>	<b>60.69</b>	<b>59.45</b>	<b>61</b>	<b>58</b>	<b>58</b>
SAY-AA	189	62.77	61.49	58.47	46	39	30
EA-AA	107	57.10	59.87	61.03	15	18	25
SÖZ-AA	21	53.45	57.71	60.32	0	1	3

Üniversite	Aday Sayısı	Puan Ortalaması			70 ve Üzeri Puan Alan Aday Sayısı		
		Sayısal Puanı	Eşit Ağırlık Puanı	Sözel Puanı	Sayısal Puanı	Eşit Ağırlık Puanı	Sözel Puanı
<b>Harp Okulları</b>	<b>37</b>	<b>72.40</b>	<b>69.85</b>	<b>65.87</b>	<b>22</b>	<b>22</b>	<b>18</b>
SAY-AA	35	73.08	70.15	65.79	22	22	18
EA-AA	2	60.42	64.53	67.28	0	0	0
<b>Harran Üniversitesi</b>	<b>542</b>	<b>61.47</b>	<b>60.48</b>	<b>57.72</b>	<b>105</b>	<b>65</b>	<b>63</b>
SAY-AA	314	65.64	62.22	57.00	93	51	32
EA-AA	145	57.42	58.27	57.34	11	11	18
SÖZ-AA	83	52.75	57.73	61.10	1	3	13
<b>Hasan Kalyoncu Üniversitesi</b>	<b>280</b>	<b>64.48</b>	<b>64.65</b>	<b>63.29</b>	<b>91</b>	<b>82</b>	<b>82</b>
SAY-AA	142	67.74	66.23	63.17	63	48	38
EA-AA	129	61.39	63.32	63.74	27	34	44
SÖZ-AA	9	57.14	58.81	58.77	1	0	0
<b>Hatay Mustafa Kemal Üniversitesi</b>	<b>636</b>	<b>63.98</b>	<b>63.98</b>	<b>62.40</b>	<b>172</b>	<b>155</b>	<b>150</b>
SAY-AA	330	68.66	65.92	61.57	144	107	78
EA-AA	245	59.54	61.86	62.62	25	40	52
SÖZ-AA	61	56.50	61.97	66.03	3	8	20
<b>Hava Harp Okulu Komutanlığı</b>	<b>5</b>	<b>77.44</b>	<b>73.02</b>	<b>67.23</b>	<b>4</b>	<b>4</b>	<b>2</b>
SAY-AA	5	77.44	73.02	67.23	4	4	2
<b>Hitit Üniversitesi</b>	<b>354</b>	<b>58.97</b>	<b>61.20</b>	<b>61.84</b>	<b>44</b>	<b>45</b>	<b>77</b>
SAY-AA	89	67.84	64.96	60.42	35	25	16
EA-AA	163	57.21	59.95	61.08	7	13	28
SÖZ-AA	102	54.03	59.90	64.30	2	7	33

Üniversite	Aday Sayısı	Puan Ortalaması			70 ve Üzeri Puan Alan Aday Sayısı		
		Sayısal Puanı	Eşit Ağırlık Puanı	Sözel Puanı	Sayısal Puanı	Eşit Ağırlık Puanı	Sözel Puanı
<b>Hoca Ahmet Yesevi Türk-Kazak Üniversitesi</b>	<b>34</b>	<b>59.71</b>	<b>59.08</b>	<b>56.64</b>	<b>5</b>	<b>4</b>	<b>4</b>
SAY-AA	16	63.07	59.81	54.66	4	3	3
EA-AA	13	59.25	60.86	60.83	1	1	1
SÖZ-AA	5	50.15	52.10	52.05	0	0	0
<b>Iğdır Üniversitesi</b>	<b>78</b>	<b>53.96</b>	<b>55.54</b>	<b>55.26</b>	<b>1</b>	<b>0</b>	<b>6</b>
SAY-AA	27	58.59	56.49	52.40	1	0	0
EA-AA	20	52.17	53.19	52.21	0	0	0
SÖZ-AA	31	51.09	56.24	59.72	0	0	6
<b>Işık Üniversitesi</b>	<b>120</b>	<b>65.54</b>	<b>65.97</b>	<b>64.94</b>	<b>42</b>	<b>39</b>	<b>42</b>
SAY-AA	62	69.40	66.69	62.40	30	23	16
EA-AA	53	62.17	65.73	67.95	12	16	24
SÖZ-AA	5	53.38	59.64	64.42	0	0	2
<b>İhsan Doğramacı Bilkent Üniversitesi</b>	<b>465</b>	<b>74.21</b>	<b>75.14</b>	<b>75.03</b>	<b>280</b>	<b>309</b>	<b>315</b>
SAY-AA	158	85.05	81.52	77.04	145	130	113
EA-AA	264	70.26	72.80	74.28	131	163	178
SÖZ-AA	43	58.71	66.06	72.26	4	16	24
<b>İnönü Üniversitesi</b>	<b>1601</b>	<b>64.30</b>	<b>64.85</b>	<b>63.88</b>	<b>488</b>	<b>464</b>	<b>501</b>
SAY-AA	690	70.93	67.61	62.73	358	278	193
EA-AA	553	61.60	63.78	64.48	112	140	178
SÖZ-AA	358	55.70	61.16	65.18	18	46	130
<b>İskenderun Teknik Üniversitesi</b>	<b>135</b>	<b>66.73</b>	<b>64.67</b>	<b>60.99</b>	<b>53</b>	<b>28</b>	<b>27</b>
SAY-AA	89	71.31	67.20	61.49	51	26	17
EA-AA	46	57.88	59.78	60.02	2	2	10

Üniversite	Aday Sayısı	Puan Ortalaması			70 ve Üzeri Puan Alan Aday Sayısı		
		Sayısal Puanı	Eşit Ağırlık Puanı	Sözel Puanı	Sayısal Puanı	Eşit Ağırlık Puanı	Sözel Puanı
<b>İstanbul 29 Mayıs Üniversitesi</b>	<b>54</b>	<b>64.50</b>	<b>69.93</b>	<b>74.30</b>	<b>14</b>	<b>24</b>	<b>37</b>
EA-AA	20	66.85	70.94	73.94	7	9	12
SÖZ-AA	34	63.11	69.34	74.51	7	15	25
<b>İstanbul Arel Üniversitesi</b>	<b>270</b>	<b>61.43</b>	<b>62.25</b>	<b>61.47</b>	<b>67</b>	<b>55</b>	<b>69</b>
SAY-AA	127	65.83	64.07	60.67	44	32	30
EA-AA	118	58.19	60.73	61.68	22	22	30
SÖZ-AA	25	54.37	60.18	64.51	1	1	9
<b>İstanbul Aydın Üniversitesi</b>	<b>374</b>	<b>59.91</b>	<b>61.24</b>	<b>60.95</b>	<b>66</b>	<b>68</b>	<b>85</b>
SAY-AA	131	65.95	63.80	59.99	48	36	28
EA-AA	166	58.48	61.02	61.98	15	27	43
SÖZ-AA	77	52.73	57.36	60.35	3	5	14
<b>İstanbul Ayvansaray Üniversitesi</b>	<b>1</b>	<b>42.31</b>	<b>46.31</b>	<b>48.15</b>	<b>0</b>	<b>0</b>	<b>0</b>
SÖZ-AA	1	42.31	46.31	48.15	0	0	0
<b>İstanbul Bilgi Üniversitesi</b>	<b>304</b>	<b>64.97</b>	<b>66.72</b>	<b>67.09</b>	<b>90</b>	<b>106</b>	<b>136</b>
SAY-AA	120	69.37	67.83	64.82	56	47	38
EA-AA	135	63.20	66.45	68.38	28	46	74
SÖZ-AA	49	59.07	64.72	69.09	6	13	24
<b>İstanbul Bilim Üniversitesi</b>	<b>128</b>	<b>65.27</b>	<b>65.13</b>	<b>63.45</b>	<b>45</b>	<b>41</b>	<b>39</b>
SAY-AA	100	67.87	66.75	64.13	44	39	33
EA-AA	28	56.01	59.33	61.02	1	2	6
<b>İstanbul Esenyurt Üniversitesi</b>	<b>44</b>	<b>60.83</b>	<b>60.55</b>	<b>58.54</b>	<b>10</b>	<b>6</b>	<b>3</b>
SAY-AA	27	63.71	61.16	56.79	8	4	2
EA-AA	17	56.24	59.58	61.32	2	2	1

Üniversite	Aday Sayısı	Puan Ortalaması			70 ve Üzeri Puan Alan Aday Sayısı		
		Sayısal Puanı	Eşit Ağırlık Puanı	Sözel Puanı	Sayısal Puanı	Eşit Ağırlık Puanı	Sözel Puanı
<b>İstanbul Gedik Üniversitesi</b>	<b>61</b>	<b>60.29</b>	<b>61.19</b>	<b>60.43</b>	<b>11</b>	<b>7</b>	<b>13</b>
SAY-AA	24	67.69	64.49	59.60	9	4	4
EA-AA	34	56.07	59.76	61.87	2	3	9
SÖZ-AA	3	48.77	50.85	50.89	0	0	0
<b>İstanbul Gelişim Üniversitesi</b>	<b>250</b>	<b>61.15</b>	<b>62.15</b>	<b>61.56</b>	<b>59</b>	<b>61</b>	<b>61</b>
SAY-AA	110	66.79	65.64	62.95	38	38	34
EA-AA	118	57.56	59.90	60.61	20	21	22
SÖZ-AA	22	52.18	56.78	59.71	1	2	5
<b>İstanbul Kent Üniversitesi</b>	<b>2</b>	<b>68.20</b>	<b>68.09</b>	<b>66.57</b>	<b>1</b>	<b>1</b>	<b>1</b>
SAY-AA	2	68.20	68.09	66.57	1	1	1
<b>İstanbul Kültür Üniversitesi</b>	<b>339</b>	<b>65.24</b>	<b>65.84</b>	<b>64.97</b>	<b>113</b>	<b>122</b>	<b>130</b>
SAY-AA	144	70.29	67.91	64.02	69	56	46
EA-AA	146	64.38	66.46	67.16	43	60	72
SÖZ-AA	49	53.00	57.92	61.22	1	6	12
<b>İstanbul Medeniyet Üniversitesi</b>	<b>46</b>	<b>63.00</b>	<b>67.17</b>	<b>70.10</b>	<b>10</b>	<b>14</b>	<b>24</b>
SAY-AA	3	87.29	86.96	86.05	3	3	2
EA-AA	28	64.81	67.87	69.66	7	9	15
SÖZ-AA	15	54.76	61.92	67.73	0	2	7
<b>İstanbul Medipol Üniversitesi</b>	<b>436</b>	<b>70.24</b>	<b>69.89</b>	<b>68.21</b>	<b>227</b>	<b>223</b>	<b>197</b>
SAY-AA	316	72.31	70.85	68.06	188	175	141
EA-AA	118	64.92	67.44	68.66	39	48	56
SÖZ-AA	2	57.37	61.51	64.15	0	0	0

Üniversite	Aday Sayısı	Puan Ortalaması			70 ve Üzeri Puan Alan Aday Sayısı		
		Sayısal Puanı	Eşit Ağırlık Puanı	Sözel Puanı	Sayısal Puanı	Eşit Ağırlık Puanı	Sözel Puanı
<b>İstanbul Okan Üniversitesi</b>	<b>203</b>	<b>61.39</b>	<b>62.64</b>	<b>62.31</b>	<b>46</b>	<b>54</b>	<b>64</b>
SAY-AA	97	65.68	64.58	61.88	36	33	29
EA-AA	89	57.21	60.37	61.94	7	15	28
SÖZ-AA	17	58.80	63.48	66.78	3	6	7
<b>İstanbul Sabahattin Zaim Üniversitesi</b>	<b>179</b>	<b>63.41</b>	<b>64.81</b>	<b>64.74</b>	<b>47</b>	<b>53</b>	<b>66</b>
SAY-AA	55	65.83	63.44	59.35	19	15	12
EA-AA	96	64.32	66.79	67.92	27	37	47
SÖZ-AA	28	55.55	60.71	64.40	1	1	7
<b>İstanbul Şehir Üniversitesi</b>	<b>171</b>	<b>70.15</b>	<b>72.57</b>	<b>73.89</b>	<b>90</b>	<b>107</b>	<b>117</b>
SAY-AA	28	75.53	72.12	67.34	19	18	13
EA-AA	115	70.64	73.62	75.57	63	76	85
SÖZ-AA	28	62.75	68.70	73.55	8	13	19
<b>İstanbul Teknik Üniversitesi</b>	<b>914</b>	<b>80.39</b>	<b>76.18</b>	<b>70.75</b>	<b>802</b>	<b>689</b>	<b>504</b>
SAY-AA	882	80.44	76.19	70.70	776	668	484
EA-AA	32	78.85	76.03	72.05	26	21	20
<b>İstanbul Ticaret Üniversitesi</b>	<b>211</b>	<b>65.26</b>	<b>66.64</b>	<b>66.63</b>	<b>68</b>	<b>76</b>	<b>89</b>
SAY-AA	47	72.16	68.43	63.15	27	23	14
EA-AA	153	63.83	66.41	67.65	40	51	70
SÖZ-AA	11	55.77	62.24	67.36	1	2	5
<b>İstanbul Üniversitesi</b>	<b>4455</b>	<b>67.08</b>	<b>68.76</b>	<b>69.16</b>	<b>1787</b>	<b>2001</b>	<b>2293</b>
SAY-AA	1435	72.02	69.47	65.48	822	707	533
EA-AA	2058	68.26	70.48	71.50	916	1108	1231
SÖZ-AA	962	57.17	64.04	69.66	49	186	529

Üniversite	Aday Sayısı	Puan Ortalaması			70 ve Üzeri Puan Alan Aday Sayısı		
		Sayısal Puanı	Eşit Ağırlık Puanı	Sözel Puanı	Sayısal Puanı	Eşit Ağırlık Puanı	Sözel Puanı
<b>İstanbul Yeni Yüzyıl Üniversitesi</b>	<b>181</b>	<b>63.01</b>	<b>63.02</b>	<b>61.42</b>	<b>48</b>	<b>42</b>	<b>45</b>
SAY-AA	105	67.94	65.92	62.32	40	32	31
EA-AA	59	56.93	59.11	59.60	7	9	11
SÖZ-AA	17	53.66	58.72	62.21	1	1	3
<b>İstinye Üniversitesi</b>	<b>2</b>	<b>72.49</b>	<b>73.17</b>	<b>72.71</b>	<b>1</b>	<b>1</b>	<b>1</b>
SAY-AA	1	66.05	63.09	58.37	0	0	0
EA-AA	1	78.92	83.25	87.04	1	1	1
<b>İzmir Ekonomi Üniversitesi</b>	<b>181</b>	<b>66.57</b>	<b>67.78</b>	<b>67.64</b>	<b>63</b>	<b>74</b>	<b>93</b>
SAY-AA	64	68.91	66.98	63.51	26	24	25
EA-AA	104	66.01	68.56	69.85	35	46	63
SÖZ-AA	13	59.53	65.54	70.31	2	4	5
<b>İzmir Katip Çelebi Üniversitesi</b>	<b>198</b>	<b>69.40</b>	<b>68.42</b>	<b>66.01</b>	<b>90</b>	<b>81</b>	<b>72</b>
SAY-AA	137	72.54	69.77	65.55	76	63	49
EA-AA	42	65.44	67.43	68.10	13	16	19
SÖZ-AA	19	55.56	60.88	64.72	1	2	4
<b>İzmir Yüksek Teknoloji Enstitüsü</b>	<b>191</b>	<b>75.53</b>	<b>71.34</b>	<b>65.71</b>	<b>141</b>	<b>112</b>	<b>72</b>
SAY-AA	183	75.67	71.41	65.72	135	107	69
EA-AA	8	72.37	69.68	65.55	6	5	3
<b>Kadir Has Üniversitesi</b>	<b>116</b>	<b>64.81</b>	<b>66.57</b>	<b>66.95</b>	<b>36</b>	<b>42</b>	<b>49</b>
SAY-AA	32	70.45	66.87	61.69	18	12	8
EA-AA	65	63.81	66.69	68.24	17	24	29
SÖZ-AA	19	58.70	65.65	71.42	1	6	12

Üniversite	Aday Sayısı	Puan Ortalaması			70 ve Üzeri Puan Alan Aday Sayısı		
		Sayısal Puanı	Eşit Ağırlık Puanı	Sözel Puanı	Sayısal Puanı	Eşit Ağırlık Puanı	Sözel Puanı
<b>Kafkas Üniversitesi</b>	<b>626</b>	<b>58.47</b>	<b>59.44</b>	<b>58.69</b>	<b>75</b>	<b>68</b>	<b>95</b>
SAY-AA	221	64.44	61.64	57.04	52	26	26
EA-AA	234	57.26	59.20	59.44	21	37	45
SÖZ-AA	171	52.42	56.95	59.80	2	5	24
<b>Kahramanmaraş Sütçü İmam Üniversitesi</b>	<b>774</b>	<b>61.02</b>	<b>61.23</b>	<b>59.75</b>	<b>121</b>	<b>102</b>	<b>125</b>
SAY-AA	378	65.63	62.48	57.54	98	68	45
EA-AA	232	59.01	60.80	60.96	21	26	41
SÖZ-AA	164	53.23	58.96	63.15	2	8	39
<b>Kara Harp Okulu Komutanlığı</b>	<b>51</b>	<b>73.76</b>	<b>71.33</b>	<b>67.54</b>	<b>36</b>	<b>25</b>	<b>23</b>
SAY-AA	34	73.86	70.90	66.53	24	15	14
EA-AA	17	73.57	72.21	69.57	12	10	9
<b>Karabük Üniversitesi</b>	<b>1218</b>	<b>63.34</b>	<b>63.12</b>	<b>61.28</b>	<b>354</b>	<b>257</b>	<b>241</b>
SAY-AA	658	69.88	66.39	61.28	315	209	150
EA-AA	383	57.20	59.99	61.16	38	43	67
SÖZ-AA	177	52.32	57.73	61.53	1	5	24
<b>Karadeniz Teknik Üniversitesi</b>	<b>2498</b>	<b>66.60</b>	<b>66.21</b>	<b>64.33</b>	<b>924</b>	<b>825</b>	<b>815</b>
SAY-AA	1370	70.74	67.21	62.08	730	537	347
EA-AA	744	63.62	65.76	66.50	164	219	294
SÖZ-AA	384	57.59	63.53	68.16	30	69	174
<b>Karamanoğlu Mehmetbey Üniversitesi</b>	<b>330</b>	<b>56.97</b>	<b>58.69</b>	<b>58.68</b>	<b>23</b>	<b>21</b>	<b>36</b>
SAY-AA	77	64.39	62.23	58.32	17	14	9
EA-AA	209	55.23	57.60	58.22	6	7	18
SÖZ-AA	44	52.25	57.68	61.52	0	0	9



Üniversite	Aday Sayısı	Puan Ortalaması			70 ve Üzeri Puan Alan Aday Sayısı		
		Sayısal Puanı	Eşit Ağırlık Puanı	Sözel Puanı	Sayısal Puanı	Eşit Ağırlık Puanı	Sözel Puanı
<b>Kastamonu Üniversitesi</b>	<b>488</b>	<b>60.68</b>	<b>62.10</b>	<b>61.93</b>	<b>92</b>	<b>93</b>	<b>121</b>
SAY-AA	193	68.43	66.11	62.20	80	68	53
EA-AA	152	56.12	58.72	59.64	6	11	27
SÖZ-AA	143	55.07	60.28	63.99	6	14	41
<b>Kıbrıs İlim Üniversitesi</b>	<b>2</b>	<b>48.57</b>	<b>49.61</b>	<b>48.50</b>	<b>0</b>	<b>0</b>	<b>0</b>
EA-AA	2	48.57	49.61	48.50	0	0	0
<b>Kırgızistan-Türkiye Manas Üniversitesi</b>	<b>15</b>	<b>53.50</b>	<b>58.76</b>	<b>62.45</b>	<b>0</b>	<b>0</b>	<b>1</b>
EA-AA	2	63.48	60.72	56.13	0	0	0
SÖZ-AA	13	51.97	58.46	63.43	0	0	1
<b>Kırıkkale Üniversitesi</b>	<b>1050</b>	<b>66.06</b>	<b>66.58</b>	<b>65.66</b>	<b>391</b>	<b>375</b>	<b>373</b>
SAY-AA	413	71.49	68.73	64.49	237	176	128
EA-AA	510	64.61	66.72	67.49	148	191	213
SÖZ-AA	127	54.27	58.98	62.11	6	8	32
<b>Kırklareli Üniversitesi</b>	<b>296</b>	<b>59.29</b>	<b>61.77</b>	<b>62.71</b>	<b>42</b>	<b>48</b>	<b>74</b>
SAY-AA	83	69.65	67.50	63.83	37	33	27
EA-AA	140	56.52	59.82	61.51	5	13	27
SÖZ-AA	73	52.81	59.02	63.72	0	2	20
<b>Kırşehir Ahi Evran Üniversitesi</b>	<b>487</b>	<b>63.42</b>	<b>64.45</b>	<b>63.98</b>	<b>149</b>	<b>145</b>	<b>156</b>
SAY-AA	192	69.11	67.04	63.44	92	77	61
EA-AA	200	61.60	63.85	64.63	47	56	69
SÖZ-AA	95	55.76	60.49	63.71	10	12	26

Üniversite	Aday Sayısı	Puan Ortalaması			70 ve Üzeri Puan Alan Aday Sayısı		
		Sayısal Puanı	Eşit Ağırlık Puanı	Sözel Puanı	Sayısal Puanı	Eşit Ağırlık Puanı	Sözel Puanı
<b>Kilis 7 Aralık Üniversitesi</b>	<b>287</b>	<b>58.79</b>	<b>60.85</b>	<b>61.30</b>	<b>28</b>	<b>34</b>	<b>51</b>
SAY-AA	82	64.49	63.08	59.99	15	13	15
EA-AA	78	59.30	61.07	61.22	7	11	14
SÖZ-AA	127	54.79	59.28	62.19	6	10	22
<b>Kocaeli Üniversitesi</b>	<b>1705</b>	<b>66.87</b>	<b>67.38</b>	<b>66.48</b>	<b>669</b>	<b>637</b>	<b>677</b>
SAY-AA	797	72.79	69.30	64.31	497	373	257
EA-AA	615	64.11	66.80	68.17	158	218	288
SÖZ-AA	293	56.57	63.36	68.87	14	46	132
<b>Koç Üniversitesi</b>	<b>102</b>	<b>74.90</b>	<b>75.48</b>	<b>75.02</b>	<b>68</b>	<b>77</b>	<b>74</b>
SAY-AA	53	79.36	77.93	75.48	42	42	34
EA-AA	41	70.63	72.99	74.27	22	30	33
SÖZ-AA	8	67.25	72.04	75.83	4	5	7
<b>KTO Karatay Üniversitesi</b>	<b>232</b>	<b>65.83</b>	<b>65.32</b>	<b>63.26</b>	<b>79</b>	<b>68</b>	<b>72</b>
SAY-AA	84	69.88	65.55	59.52	43	24	15
EA-AA	147	63.60	65.24	65.43	36	44	57
SÖZ-AA	1	54.02	57.16	58.58	0	0	0
<b>Kütahya Dumlupınar Üniversitesi</b>	<b>1089</b>	<b>62.69</b>	<b>63.16</b>	<b>62.04</b>	<b>278</b>	<b>241</b>	<b>274</b>
SAY-AA	409	70.63	66.93	61.61	222	159	119
EA-AA	531	58.53	60.73	61.32	48	64	99
SÖZ-AA	149	55.70	61.47	65.82	8	18	56
<b>Lefke Avrupa Üniversitesi</b>	<b>210</b>	<b>58.21</b>	<b>59.34</b>	<b>58.76</b>	<b>24</b>	<b>27</b>	<b>31</b>
SAY-AA	86	61.69	60.50	57.54	15	14	10
EA-AA	87	57.49	59.59	60.01	9	12	17
SÖZ-AA	37	51.80	56.08	58.63	0	1	4

Üniversite	Aday Sayısı	Puan Ortalaması			70 ve Üzeri Puan Alan Aday Sayısı		
		Sayısal Puanı	Eşit Ağırlık Puanı	Sözel Puanı	Sayısal Puanı	Eşit Ağırlık Puanı	Sözel Puanı
<b>Maltepe Üniversitesi</b>	<b>317</b>	<b>59.86</b>	<b>61.50</b>	<b>61.55</b>	<b>41</b>	<b>47</b>	<b>76</b>
SAY-AA	122	63.40	61.88	58.63	24	20	19
EA-AA	158	58.71	62.02	63.83	17	26	51
SÖZ-AA	37	53.10	58.07	61.43	0	1	6
<b>Manisa Celâl Bayar Üniversitesi</b>	<b>844</b>	<b>64.05</b>	<b>64.74</b>	<b>63.93</b>	<b>236</b>	<b>230</b>	<b>244</b>
SAY-AA	366	69.60	66.98	62.81	173	135	102
EA-AA	349	61.07	63.16	63.74	57	80	94
SÖZ-AA	129	56.36	62.65	67.60	6	15	48
<b>Mardin Artuklu Üniversitesi</b>	<b>133</b>	<b>58.96</b>	<b>60.08</b>	<b>59.50</b>	<b>28</b>	<b>21</b>	<b>22</b>
SAY-AA	49	71.40	68.15	63.37	27	18	13
EA-AA	40	52.40	54.68	55.09	1	2	2
SÖZ-AA	44	51.06	55.98	59.20	0	1	7
<b>Marmara Üniversitesi</b>	<b>2353</b>	<b>67.75</b>	<b>69.77</b>	<b>70.56</b>	<b>968</b>	<b>1128</b>	<b>1351</b>
SAY-AA	655	74.58	71.63	67.31	447	376	296
EA-AA	1032	68.27	70.28	71.07	437	532	594
SÖZ-AA	666	60.23	67.15	72.95	84	220	461
<b>MEF Üniversitesi</b>	<b>16</b>	<b>71.03</b>	<b>72.89</b>	<b>73.65</b>	<b>9</b>	<b>10</b>	<b>9</b>
SAY-AA	6	77.64	76.95	75.23	5	5	4
EA-AA	9	68.63	71.69	73.66	4	5	5
SÖZ-AA	1	52.98	59.27	64.08	0	0	0
<b>Mersin Üniversitesi</b>	<b>600</b>	<b>65.76</b>	<b>66.21</b>	<b>65.22</b>	<b>203</b>	<b>203</b>	<b>205</b>
SAY-AA	265	70.65	68.03	63.90	138	110	84
EA-AA	251	62.50	64.71	65.47	52	70	86
SÖZ-AA	84	60.08	65.00	68.63	13	23	35

Üniversite	Aday Sayısı	Puan Ortalaması			70 ve Üzeri Puan Alan Aday Sayısı		
		Sayısal Puanı	Eşit Ağırlık Puanı	Sözel Puanı	Sayısal Puanı	Eşit Ağırlık Puanı	Sözel Puanı
<b>Milli Eğitim Bakanlığı Yükseköğretim Kurumları</b>	<b>1</b>	<b>49.06</b>	<b>54.79</b>	<b>58.81</b>	<b>0</b>	<b>0</b>	<b>0</b>
SÖZ-AA	1	49.06	54.79	58.81	0	0	0
<b>Milli Savunma Üniversitesi</b>	<b>2</b>	<b>65.58</b>	<b>65.64</b>	<b>64.20</b>	<b>0</b>	<b>1</b>	<b>1</b>
EA-AA	2	65.58	65.64	64.20	0	1	1
<b>Mimar Sinan Güzel Sanatlar Üniversitesi</b>	<b>254</b>	<b>66.14</b>	<b>68.00</b>	<b>68.54</b>	<b>96</b>	<b>116</b>	<b>132</b>
SAY-AA	120	73.12	70.49	66.47	79	70	53
EA-AA	57	64.86	69.04	72.06	16	32	39
SÖZ-AA	77	56.21	63.33	69.18	1	14	40
<b>Muğla Sıtkı Koçman Üniversitesi</b>	<b>962</b>	<b>62.89</b>	<b>64.29</b>	<b>64.20</b>	<b>230</b>	<b>251</b>	<b>315</b>
SAY-AA	358	68.99	66.76	62.98	148	128	112
EA-AA	458	60.36	63.30	64.78	74	106	152
SÖZ-AA	146	55.86	61.34	65.39	8	17	51
<b>Munzur Üniversitesi</b>	<b>146</b>	<b>55.88</b>	<b>56.26</b>	<b>54.74</b>	<b>9</b>	<b>5</b>	<b>4</b>
SAY-AA	53	63.15	59.65	54.24	7	3	1
EA-AA	65	52.50	54.42	54.45	2	2	2
SÖZ-AA	28	49.97	54.09	56.38	0	0	1
<b>Muş Alparslan Üniversitesi</b>	<b>237</b>	<b>56.64</b>	<b>58.80</b>	<b>59.27</b>	<b>22</b>	<b>22</b>	<b>32</b>
SAY-AA	51	65.62	62.71	58.05	14	9	7
EA-AA	93	55.45	57.77	58.35	4	8	11
SÖZ-AA	93	52.91	57.69	60.85	4	5	14

Üniversite	Aday Sayısı	Puan Ortalaması			70 ve Üzeri Puan Alan Aday Sayısı		
		Sayısal Puanı	Eşit Ağırlık Puanı	Sözel Puanı	Sayısal Puanı	Eşit Ağırlık Puanı	Sözel Puanı
<b>Necmettin Erbakan Üniversitesi</b>	<b>1066</b>	<b>65.67</b>	<b>67.16</b>	<b>67.29</b>	<b>363</b>	<b>404</b>	<b>467</b>
SAY-AA	390	71.84	68.92	64.51	221	178	123
EA-AA	348	65.72	68.10	69.20	114	155	180
SÖZ-AA	328	58.29	64.08	68.56	28	71	164
<b>Nevşehir Hacı Bektaş Veli Üniversitesi</b>	<b>412</b>	<b>56.84</b>	<b>59.41</b>	<b>60.31</b>	<b>32</b>	<b>31</b>	<b>54</b>
SAY-AA	103	64.19	63.19	60.54	23	14	12
EA-AA	182	55.59	58.29	59.29	8	12	22
SÖZ-AA	127	52.67	57.94	61.60	1	5	20
<b>Niğde Ömer Halisdemir Üniversitesi</b>	<b>747</b>	<b>61.20</b>	<b>61.43</b>	<b>59.99</b>	<b>157</b>	<b>127</b>	<b>117</b>
SAY-AA	308	67.73	63.97	58.47	122	78	40
EA-AA	315	57.75	59.77	60.12	33	42	51
SÖZ-AA	124	53.75	59.36	63.44	2	7	26
<b>Niğantaşı Üniversitesi</b>	<b>90</b>	<b>59.61</b>	<b>60.35</b>	<b>59.40</b>	<b>19</b>	<b>18</b>	<b>18</b>
SAY-AA	27	68.27	65.08	60.22	12	9	4
EA-AA	52	56.96	59.16	59.68	7	9	13
SÖZ-AA	11	50.89	54.36	56.00	0	0	1
<b>Nuh Naci Yazgan Üniversitesi</b>	<b>192</b>	<b>67.50</b>	<b>66.02</b>	<b>62.98</b>	<b>74</b>	<b>73</b>	<b>56</b>
SAY-AA	136	71.14	68.34	64.03	66	65	43
EA-AA	55	58.75	60.43	60.46	8	8	13
SÖZ-AA	1	54.02	57.16	58.58	0	0	0
<b>Ondokuz Mayıs Üniversitesi</b>	<b>2004</b>	<b>65.39</b>	<b>65.79</b>	<b>64.71</b>	<b>717</b>	<b>649</b>	<b>683</b>
SAY-AA	1026	70.04	66.97	62.33	532	393	268
EA-AA	525	64.37	66.69	67.67	166	195	227
SÖZ-AA	453	56.05	62.05	66.67	19	61	188

Üniversite	Aday Sayısı	Puan Ortalaması			70 ve Üzeri Puan Alan Aday Sayısı		
		Sayısal Puanı	Eşit Ağırlık Puanı	Sözel Puanı	Sayısal Puanı	Eşit Ağırlık Puanı	Sözel Puanı
<b>Ordu Üniversitesi</b>	<b>289</b>	<b>59.30</b>	<b>60.45</b>	<b>59.92</b>	<b>37</b>	<b>35</b>	<b>42</b>
SAY-AA	135	64.27	62.71	59.46	28	25	21
EA-AA	88	56.40	58.67	59.23	7	7	12
SÖZ-AA	66	52.99	58.18	61.80	2	3	9
<b>Orta Doğu Teknik Üniversitesi</b>	<b>1096</b>	<b>78.06</b>	<b>76.86</b>	<b>74.60</b>	<b>839</b>	<b>824</b>	<b>762</b>
SAY-AA	684	81.98	78.03	72.95	616	527	428
EA-AA	278	74.67	76.40	77.19	186	211	217
SÖZ-AA	134	65.11	71.86	77.69	37	86	117
<b>Osmaniye Korkut Ata Üniversitesi</b>	<b>221</b>	<b>60.17</b>	<b>59.70</b>	<b>57.45</b>	<b>39</b>	<b>25</b>	<b>30</b>
SAY-AA	117	66.07	62.48	57.09	38	23	15
EA-AA	70	54.39	56.22	56.24	1	1	9
SÖZ-AA	34	51.82	57.30	61.17	0	1	6
<b>Özyeğin Üniversitesi</b>	<b>85</b>	<b>72.52</b>	<b>72.97</b>	<b>72.27</b>	<b>51</b>	<b>50</b>	<b>52</b>
SAY-AA	37	74.77	73.01	70.01	27	24	18
EA-AA	47	70.90	72.94	73.89	24	25	33
SÖZ-AA	1	65.93	73.18	79.58	0	1	1
<b>Pamukkale Üniversitesi</b>	<b>1430</b>	<b>65.26</b>	<b>65.76</b>	<b>64.79</b>	<b>457</b>	<b>429</b>	<b>477</b>
SAY-AA	587	71.75	68.38	63.48	331	241	173
EA-AA	615	61.94	64.33	65.27	109	153	215
SÖZ-AA	228	57.51	62.89	66.90	17	35	89
<b>Piri Reis Üniversitesi</b>	<b>13</b>	<b>64.45</b>	<b>64.76</b>	<b>63.55</b>	<b>2</b>	<b>3</b>	<b>3</b>
SAY-AA	10	65.86	65.09	62.78	2	3	3
EA-AA	3	59.77	63.65	66.12	0	0	0

Üniversite	Aday Sayısı	Puan Ortalaması			70 ve Üzeri Puan Alan Aday Sayısı		
		Sayısal Puanı	Eşit Ağırlık Puanı	Sözel Puanı	Sayısal Puanı	Eşit Ağırlık Puanı	Sözel Puanı
<b>Recep Tayyip Erdoğan Üniversitesi</b>	<b>403</b>	<b>60.68</b>	<b>62.31</b>	<b>62.36</b>	<b>65</b>	<b>62</b>	<b>82</b>
SAY-AA	153	66.64	64.11	59.90	50	34	22
EA-AA	115	60.90	63.25	64.10	14	20	29
SÖZ-AA	135	53.74	59.46	63.68	1	8	31
<b>Sabancı Üniversitesi</b>	<b>46</b>	<b>75.85</b>	<b>72.82</b>	<b>68.46</b>	<b>33</b>	<b>26</b>	<b>23</b>
SAY-AA	34	76.91	72.41	66.50	26	17	15
EA-AA	11	73.88	74.05	73.09	7	8	7
SÖZ-AA	1	61.42	73.09	84.12	0	1	1
<b>Sağlık Bilimleri Üniversitesi</b>	<b>39</b>	<b>70.28</b>	<b>69.22</b>	<b>66.77</b>	<b>19</b>	<b>17</b>	<b>16</b>
SAY-AA	31	70.84	69.07	65.88	16	14	11
EA-AA	8	68.13	69.79	70.21	3	3	5
<b>Sakarya Üniversitesi</b>	<b>2089</b>	<b>64.22</b>	<b>64.88</b>	<b>64.04</b>	<b>646</b>	<b>596</b>	<b>656</b>
SAY-AA	841	71.00	66.81	60.99	470	310	195
EA-AA	821	61.97	64.73	66.09	163	231	317
SÖZ-AA	427	55.19	61.35	66.11	13	55	144
<b>Sanko Üniversitesi</b>	<b>83</b>	<b>68.03</b>	<b>67.39</b>	<b>65.31</b>	<b>34</b>	<b>35</b>	<b>25</b>
SAY-AA	81	67.76	67.16	65.11	32	34	24
EA-AA	2	78.77	76.66	73.43	2	1	1
<b>Selçuk Üniversitesi</b>	<b>3372</b>	<b>64.72</b>	<b>65.32</b>	<b>64.44</b>	<b>1077</b>	<b>1005</b>	<b>1092</b>
SAY-AA	1333	70.36	66.81	61.65	684	459	314
EA-AA	1497	63.29	65.58	66.47	385	499	596
SÖZ-AA	542	54.78	60.94	65.68	8	47	182

Üniversite	Aday Sayısı	Puan Ortalaması			70 ve Üzeri Puan Alan Aday Sayısı		
		Sayısal Puanı	Eşit Ağırlık Puanı	Sözel Puanı	Sayısal Puanı	Eşit Ağırlık Puanı	Sözel Puanı
<b>Siirt Üniversitesi</b>	<b>262</b>	<b>61.28</b>	<b>61.38</b>	<b>59.80</b>	<b>53</b>	<b>40</b>	<b>46</b>
SAY-AA	119	68.34	64.26	58.45	50	31	18
EA-AA	67	58.36	60.08	60.15	3	7	11
SÖZ-AA	76	52.80	58.01	61.62	0	2	17
<b>Sinop Üniversitesi</b>	<b>153</b>	<b>59.90</b>	<b>60.70</b>	<b>59.82</b>	<b>26</b>	<b>24</b>	<b>31</b>
SAY-AA	75	64.97	62.80	58.92	21	17	13
EA-AA	25	59.38	60.65	60.26	4	4	6
SÖZ-AA	53	52.99	57.75	60.89	1	3	12
<b>Sivas Cumhuriyet Üniversitesi</b>	<b>1744</b>	<b>63.25</b>	<b>63.69</b>	<b>62.57</b>	<b>477</b>	<b>436</b>	<b>431</b>
SAY-AA	766	68.58	65.59	60.97	343	242	151
EA-AA	674	60.70	62.81	63.39	123	159	189
SÖZ-AA	304	55.47	60.84	64.75	11	35	91
<b>Süleyman Demirel Üniversitesi</b>	<b>1965</b>	<b>63.33</b>	<b>63.41</b>	<b>61.90</b>	<b>508</b>	<b>434</b>	<b>466</b>
SAY-AA	975	67.88	64.77	60.00	406	274	184
EA-AA	742	60.28	62.68	63.56	95	137	202
SÖZ-AA	248	54.56	60.21	64.39	7	23	80
<b>Şırnak Üniversitesi</b>	<b>64</b>	<b>55.32</b>	<b>57.70</b>	<b>58.35</b>	<b>3</b>	<b>4</b>	<b>8</b>
SAY-AA	16	62.45	60.69	57.13	3	2	1
EA-AA	27	52.67	55.59	56.71	0	1	3
SÖZ-AA	21	53.30	58.14	61.38	0	1	4
<b>TED Üniversitesi</b>	<b>90</b>	<b>69.13</b>	<b>70.00</b>	<b>69.60</b>	<b>38</b>	<b>45</b>	<b>48</b>
SAY-AA	37	75.28	73.24	69.93	27	24	18
EA-AA	50	64.80	67.66	69.23	11	21	27
SÖZ-AA	3	65.28	69.08	71.70	0	0	3



Üniversite	Aday Sayısı	Puan Ortalaması			70 ve Üzeri Puan Alan Aday Sayısı		
		Sayısal Puanı	Eşit Ağırlık Puanı	Sözel Puanı	Sayısal Puanı	Eşit Ağırlık Puanı	Sözel Puanı
<b>Tekirdağ Namık Kemal Üniversitesi</b>	<b>328</b>	<b>63.96</b>	<b>63.26</b>	<b>60.93</b>	<b>90</b>	<b>69</b>	<b>70</b>
SAY-AA	247	65.93	63.79	59.98	84	59	46
EA-AA	46	59.63	60.75	60.22	6	5	7
SÖZ-AA	35	55.78	62.82	68.55	0	5	17
<b>TOBB Ekonomi ve Teknoloji Üniversitesi</b>	<b>240</b>	<b>76.48</b>	<b>76.50</b>	<b>75.49</b>	<b>172</b>	<b>178</b>	<b>167</b>
SAY-AA	106	81.74	78.21	73.58	98	88	67
EA-AA	108	73.75	75.69	76.66	64	74	80
SÖZ-AA	26	66.39	72.84	78.41	10	16	20
<b>Tokat Gaziosmanpaşa Üniversitesi</b>	<b>914</b>	<b>60.23</b>	<b>61.04</b>	<b>60.19</b>	<b>131</b>	<b>140</b>	<b>164</b>
SAY-AA	344	65.04	62.35	57.90	84	57	40
EA-AA	397	59.23	61.16	61.48	45	76	91
SÖZ-AA	173	52.98	58.18	61.80	2	7	33
<b>Toros Üniversitesi</b>	<b>55</b>	<b>63.98</b>	<b>62.56</b>	<b>59.44</b>	<b>14</b>	<b>9</b>	<b>8</b>
SAY-AA	30	66.42	63.16	58.14	10	5	3
EA-AA	25	61.06	61.85	61.01	4	4	5
<b>Trakya Üniversitesi</b>	<b>825</b>	<b>63.85</b>	<b>65.02</b>	<b>64.72</b>	<b>232</b>	<b>220</b>	<b>260</b>
SAY-AA	354	70.90	68.66	64.95	185	150	125
EA-AA	329	59.95	62.76	64.08	40	54	86
SÖZ-AA	142	55.31	61.19	65.65	7	16	49
<b>Türk Hava Kurumu Üniversitesi</b>	<b>93</b>	<b>74.83</b>	<b>71.40</b>	<b>66.57</b>	<b>68</b>	<b>54</b>	<b>38</b>
SAY-AA	72	77.44	72.63	66.42	63	47	30
EA-AA	21	65.89	67.16	67.07	5	7	8

Üniversite	Aday Sayısı	Puan Ortalaması			70 ve Üzeri Puan Alan Aday Sayısı		
		Sayısal Puanı	Eşit Ağırlık Puanı	Sözel Puanı	Sayısal Puanı	Eşit Ağırlık Puanı	Sözel Puanı
<b>Türk-Alman Üniversitesi</b>	<b>8</b>	<b>74.02</b>	<b>75.11</b>	<b>75.16</b>	<b>5</b>	<b>6</b>	<b>6</b>
SAY-AA	2	82.44	78.70	73.85	2	2	1
EA-AA	6	71.21	73.91	75.60	3	4	5
<b>Ufuk Üniversitesi</b>	<b>111</b>	<b>60.41</b>	<b>62.85</b>	<b>63.78</b>	<b>17</b>	<b>24</b>	<b>37</b>
SAY-AA	27	62.95	62.68	60.78	6	5	6
EA-AA	80	59.88	63.04	64.73	11	19	30
SÖZ-AA	4	53.78	60.04	64.85	0	0	1
<b>Uluslararası Kıbrıs Üniversitesi</b>	<b>194</b>	<b>58.08</b>	<b>59.00</b>	<b>58.18</b>	<b>20</b>	<b>24</b>	<b>29</b>
SAY-AA	59	60.94	58.15	53.42	10	5	2
EA-AA	107	57.45	60.07	61.08	10	16	22
SÖZ-AA	28	54.43	56.70	57.18	0	3	5
<b>Uluslararası Saraybosna Üniversitesi</b>	<b>27</b>	<b>60.23</b>	<b>62.18</b>	<b>62.57</b>	<b>5</b>	<b>6</b>	<b>7</b>
SAY-AA	5	62.90	60.35	55.96	2	1	0
EA-AA	20	60.09	62.49	63.36	3	5	6
SÖZ-AA	2	54.88	63.64	71.22	0	0	1
<b>Uşak Üniversitesi</b>	<b>579</b>	<b>59.00</b>	<b>61.06</b>	<b>61.51</b>	<b>74</b>	<b>84</b>	<b>115</b>
SAY-AA	169	65.86	63.81	60.10	53	46	31
EA-AA	219	58.78	60.93	61.47	21	29	44
SÖZ-AA	191	53.19	58.77	62.80	0	9	40
<b>Üsküdar Üniversitesi</b>	<b>255</b>	<b>63.32</b>	<b>64.42</b>	<b>64.02</b>	<b>68</b>	<b>74</b>	<b>78</b>
SAY-AA	117	68.91	67.43	64.47	51	45	38
EA-AA	133	58.73	61.94	63.62	17	28	39
SÖZ-AA	5	54.48	59.88	63.77	0	1	1

Üniversite	Aday Sayısı	Puan Ortalaması			70 ve Üzeri Puan Alan Aday Sayısı		
		Sayısal Puanı	Eşit Ağırlık Puanı	Sözel Puanı	Sayısal Puanı	Eşit Ağırlık Puanı	Sözel Puanı
<b>Van Yüzüncü Yıl Üniversitesi</b>	<b>790</b>	<b>61.12</b>	<b>60.99</b>	<b>59.15</b>	<b>154</b>	<b>116</b>	<b>120</b>
SAY-AA	419	65.99	62.46	57.14	137	83	45
EA-AA	181	56.86	58.71	58.85	10	15	30
SÖZ-AA	190	54.44	59.90	63.86	7	18	45
<b>Yakın Doğu Üniversitesi</b>	<b>334</b>	<b>55.82</b>	<b>57.03</b>	<b>56.43</b>	<b>35</b>	<b>36</b>	<b>39</b>
SAY-AA	116	60.99	60.16	57.54	26	22	18
EA-AA	169	53.66	55.46	55.40	9	14	19
SÖZ-AA	49	51.01	55.06	57.34	0	0	2
<b>Yalova Üniversitesi</b>	<b>279</b>	<b>65.78</b>	<b>67.66</b>	<b>68.20</b>	<b>90</b>	<b>113</b>	<b>130</b>
SAY-AA	54	69.97	66.88	62.20	23	17	16
EA-AA	198	65.57	68.09	69.34	66	88	97
SÖZ-AA	27	58.97	66.00	71.87	1	8	17
<b>Yaşar Üniversitesi</b>	<b>164</b>	<b>64.37</b>	<b>64.78</b>	<b>63.67</b>	<b>46</b>	<b>43</b>	<b>46</b>
SAY-AA	65	68.65	65.83	61.40	27	20	14
EA-AA	82	62.64	64.38	64.65	19	20	26
SÖZ-AA	17	56.39	62.69	67.64	0	3	6
<b>Yeditepe Üniversitesi</b>	<b>494</b>	<b>67.81</b>	<b>68.57</b>	<b>68.00</b>	<b>209</b>	<b>234</b>	<b>239</b>
SAY-AA	261	72.40	70.09	66.37	155	139	115
EA-AA	167	64.70	67.83	69.70	51	75	89
SÖZ-AA	66	57.52	64.45	70.14	3	20	35
<b>Yıldız Teknik Üniversitesi</b>	<b>1357</b>	<b>75.96</b>	<b>72.93</b>	<b>68.59</b>	<b>1028</b>	<b>856</b>	<b>656</b>
SAY-AA	1091	77.91	73.47	67.68	923	724	485
EA-AA	180	72.11	72.86	72.46	99	116	114
SÖZ-AA	86	59.30	66.22	71.98	6	16	57

Üniversite	Aday Sayısı	Puan Ortalaması			70 ve Üzeri Puan Alan Aday Sayısı		
		Sayısal Puanı	Eşit Ağırlık Puanı	Sözel Puanı	Sayısal Puanı	Eşit Ağırlık Puanı	Sözel Puanı
<b>Yozgat Bozok Üniversitesi</b>	<b>356</b>	<b>62.22</b>	<b>62.03</b>	<b>60.17</b>	<b>89</b>	<b>58</b>	<b>64</b>
SAY-AA	198	67.59	64.62	59.98	77	47	38
EA-AA	63	58.53	59.66	59.09	10	7	10
SÖZ-AA	95	53.50	58.21	61.30	2	4	16
<b>Yurt Dışı Yükseköğretim Kurumları</b>	<b>159</b>	<b>58.16</b>	<b>58.31</b>	<b>56.66</b>	<b>24</b>	<b>13</b>	<b>16</b>
SAY-AA	57	65.27	61.35	55.57	19	6	4
EA-AA	53	57.58	58.75	58.18	4	5	6
SÖZ-AA	49	50.51	54.31	56.29	1	2	6
<b>Zonguldak Bülent Ecevit Üniversitesi</b>	<b>592</b>	<b>64.21</b>	<b>64.44</b>	<b>63.13</b>	<b>160</b>	<b>152</b>	<b>171</b>
SAY-AA	303	68.65	66.01	61.76	128	104	78
EA-AA	205	61.16	63.46	64.27	30	37	61
SÖZ-AA	84	55.62	61.17	65.28	2	11	32





Değerlendirme Raporları Serisi No: 11  
ARALIK 2018

T.C. Ölçme, Seçme ve Yerleştirme Merkezi Başkanlığı

Üniversiteler Mahallesi İhsan Doğramacı Bulvarı No: 1  
06800 Bilkent / ANKARA

T: 444 6796  [www.osym.gov.tr](http://www.osym.gov.tr)