



2018 KPSS Ön Lisans

Değerlendirme Raporu

ŞUBAT 2019



2018 KPSS Ön Lisans

Değerlendirme Raporu

ŞUBAT 2019

Hazırlayanlar

Sümeyra YILDIRIM
Ayten Öykü OKUMUŞ
Yılmaz YÖRÜK

Editör

Ümran ATASOY

Grafik Tasarım

Ali ARIKEL
Özgü SERBEST



Değerlendirme Raporları Serisi No:13
ŞUBAT 2019

T.C. Ölçme, Seçme ve Yerleştirme Merkezi Başkanlığı (ÖSYM)

Üniversiteler Mahallesi İhsan Doğramacı Bulvarı No: 1

06800 Bilkent / ANKARA

Tel: 444 6796 (ÖSYM) (Çağrı Merkezi)

www.osym.gov.tr

Kısaltmalar

- ÖSYM** : Ölçme, Seçme ve Yerleştirme Merkezi
KPSS : Kamu Personel Seçme Sınavı
ASP : Ağırlıklı Standart Puan
KPSSP93 : KPSS Ön Lisans Düzeyi için Puan Türü

İçindekiler

Sunuş.....	7
Özet.....	8
Giriş.....	9
2018 KPSS Ön Lisans Analizleri.....	11
Adayların Doğru Cevap Sayılarının Yıllara Göre Dağılımı.....	14
2018 KPSS Ön Lisans Testlerindeki Soruların Doğru Cevaplanma ve Boş Bırakılma Yüzdeleri	22
2018 KPSSP93 Puan Dağılımı.....	26
Adayların KPSSP93 Puanlarının Mezuniyet Yıllarına Göre Değişimi.....	27
Kaynaklar.....	28
EK 1. Üniversitelere Göre KPSSP93 Puan İstatistikleri	29

Tablolar

Tablo 1: 2018 KPSS Ön Lisans Test İstatistikleri.....	12
--	----

Şekiller

Şekil 1: KPSS Ön Lisans Sınavında Uygulanan Testlerin Kapsamları	9
Şekil 2: Yıllara Göre KPSS Ön Lisans - Genel Yetenek Testi Doğru Cevap Sayısı Dağılımı.....	14
Şekil 3: Yıllara Göre KPSS Ön Lisans - Genel Kültür Testi Doğru Cevap Sayısı Dağılımı	15
Şekil 4: Yıllara Göre KPSS Ön Lisans - Sözel Bölüm Doğru Cevap Sayısı Dağılımı.....	16
Şekil 5: Yıllara Göre KPSS Ön Lisans - Sayısal Bölüm Doğru Cevap Sayısı Dağılımı.....	17
Şekil 6: Yıllara Göre KPSS Ön Lisans - Tarih Testi Doğru Cevap Sayısı Dağılımı.....	18
Şekil 7: Yıllara Göre KPSS Ön Lisans - Türkiye Coğrafyası Testi Doğru Cevap Sayısı Dağılımı.....	19
Şekil 8: Yıllara Göre KPSS Ön Lisans - Temel Yurttaşlık Bilgisi Testi Doğru Cevap Sayısı Dağılımı.....	20
Şekil 9: Yıllara Göre KPSS Ön Lisans - Türkiye ve Dünya ile İlgili Genel, Kültürel ve Güncel Sosyoekonomik Konular Doğru Cevap Sayısı Dağılımı.....	21
Şekil 10: 2018 KPSS Ön Lisans Genel Yetenek Testindeki Soruların Doğru Cevaplanma Yüzdeleri	22
Şekil 11: 2018 KPSS Ön Lisans Genel Yetenek Testindeki Soruların Boş Bırakılma Yüzdeleri	23

Şekil 12: 2018 KPSS Ön Lisans Genel Kültür Testindeki Soruların Doğru Cevaplanma Yüzdeleri.....	24
Şekil 13: 2018 KPSS Ön Lisans Genel Kültür Testindeki Soruların Boş Bırakılma Yüzdeleri.....	25
Şekil 14: 2018 KPSS Ön Lisans KPSSP93 Puan Dağılımı.....	26
Şekil 15: Mezuniyet Yıllarına Göre KPSSP93 Puan Dağılımları.....	27

Sunuş

Ölçme, Seçme ve Yerleştirme Merkezi (ÖSYM), yükseköğretim kurumlarına geçişte ölçme, seçme ve yerleştirme yapmak üzere 1974'te kurulmuştur. Zaman içerisinde YDS, ALES, DGS, TUS, EUS, YDUS, KPSS gibi farklı aday kitlelerine yönelik sınavlar yapmaya başlamıştır. Bu sınavların yanı sıra ÖSYM; Millî Eğitim Bakanlığı, İçişleri Bakanlığı, Adalet Bakanlığı, Hazine ve Maliye Bakanlığı, Aile, Çalışma ve Sosyal Hizmetler Bakanlığı, Millî Savunma Bakanlığı, Diyanet İşleri Başkanlığı ve Sayıştay Başkanlığı gibi kurumların talepleri doğrultusunda da sınavlar yapmaktadır. 2018 yılından itibaren Yüksek Seçim Kurulu'nun talebi üzerine YSK sınavı yapılmaya başlanmıştır.

Herkes için her yerde olmayı amaçlayan ÖSYM, yaptığı sınavların geçerli, güvenilir ve adil olması için çalışmaktadır. Bu amaçla engeli, sağlık sorunu veya özel durumu olan adaylar için de çözüm odaklı çalışmalar yürütmektedir. Bu adayların yaşadıkları illerde uygun sınıflar açarak sınavlarının sorunsuz biçimde gerçekleşmesini sağlamak için ÖSYM Başkanlığından temsilciler göndermektedir.

Yaptığı sınav sayısı ve hizmet verdiği aday sayısı bakımından dünya çapında önemli bir sınav merkezi olan ÖSYM, 2014 yılında ilk defa e-YDS (İngilizce) uygulamıştır. e-YDS (İngilizce) zamanla her ay yapılmaya başlanmıştır. 2018 yılında ise İngilizce e-YDS'ye ek olarak Rusça, Arapça, Fransızca ve Almanca dillerinden de e-YDS yapılmaya başlanmıştır. 2018'de e-sınav merkezlerinde toplam 26.803 aday sınava girmiştir. ÖSYM, bu hizmeti Ankara, İstanbul ve İzmir'deki e-sınav merkezlerinde sürdürmekte ve başka e-sınav merkezleri hazırlıkları da yapmaktadır.

ÖSYM, yapmış olduğu sınavlarla ilgili güncel istatistik analiz metotlarının kullanarak değerlendirme raporları hazırlamaktadır. Bu raporlardan elde edilen analiz sonuçlarını dikkate alarak sınavlarla ilgili iyileştirici bazı düzenlemeleri yapmaktadır. Bu raporlar, ÖSYM'nin temel değerlerinden hesap verebilir olmayı gerçekleştirmenin bir parçasını oluşturmaktadır. Bu amaçla değerlendirme raporlarının on üçüncüsü olan 2018 KPSS Ön Lisans Değerlendirme Raporu'nu kamuoyuyla paylaşmaktayız.

Raporun hazırlanmasına eleştiri ve önerileriyle katkı sağlayan Değerlendirme Raporu Çalışma Grubu üyelerine teşekkür ederim.

Prof. Dr. Halis AYGÜN
ÖSYM BAŞKANI

Özet

KPSS Ön Lisans Sınavı, "Kamu Görevlerine İlk Defa Atanacaklar İçin Yapılacak Sınavlar Hakkında Genel Yönetmelik" ile "Kamu Görevlerine İlk Defa Atanacaklar İçin Yapılacak Sınavlar ile İlgili Usul ve Esaslar" hükümlerine göre kamu hizmeti ve görevlerine atama yapılacak kadro ve görevlere atama amacıyla ÖSYM tarafından uygulanan bir sınavdır. Sınavda toplam 120 sorudan oluşan Genel Yetenek ve Genel Kültür Testleri uygulanmaktadır. Genel Yetenek ve Genel Kültür Testlerinden elde edilen standart puanlar ağırlıklandırılarak adayların KPSSP93 puanı hesaplanmaktadır. Bu puan türü kullanılarak kamu kurum ve kuruluşlarının B Grubu Kadrolarına yerleştirme yapılmaktadır.

2018 KPSS Ön Lisans sınavına başvuran 801.095 adaydan 749.396'sı sınava girmiş ve 749.011 adayın sınavı geçerli kabul edilmiştir. Ayrıca sınavı geçerli olan adaylardan Genel Yetenek ve Genel Kültür Testlerinin her ikisinden de en az 1 ham puanı olması kriterini sağlayamayan 25.279 adayın KPSSP93 puanı hesaplanmamış olup puanı hesaplanan 723.732 aday bulunmaktadır. Bu değerlendirme raporu, sınavı geçerli olan adaylar üzerinden hazırlanmıştır.

2018 KPSS Ön Lisans sınavında Genel Yetenek Testinin doğru cevap sayısı ortalaması 19,33 ve Genel Kültür Testinin doğru cevap sayısı ortalaması 22,39 olarak hesaplanmıştır. Yapılan ayırt edicilik analizleri sonucunda Genel Yetenek Testinin ortalama ayırt edicilik düzeyi 0,31; Genel Kültür Testinin ortalama ayırt edicilik düzeyi 0,35 olarak hesaplanmıştır. Güvenirlik analizinde Genel Yetenek Testine ait puanlardan elde edilen iç tutarlılık katsayısı 0,85; Genel Kültür Testine ait puanlardan hesaplanan iç tutarlılık katsayısı ise 0,88 olarak hesaplanmıştır. Bu değerler, sınavdaki soruların yüksek derecede güvenilir olduğunu ve her iki testin iç tutarlılığının kabul edilebilir düzeyde olduğunu göstermektedir.

Genel Yetenek ve Genel Kültür Testlerinde yer alan soruların doğru cevaplanma ve boş bırakılma yüzdeleri belirlenmiştir. 2018 KPSS Ön Lisans düzeyi için 100 puan üzerinden elde edilen KPSSP93 puan dağılımları incelendiğinde adayların KPSSP93 puanlarının 54,77 ile 100 aralığında bulunduğu ve 60-69 puan aralıklarında yoğunlaştığı görülmüştür. Adayların KPSSP93 puanları mezun oldukları yıllara göre de değerlendirilmiştir. Ayrıca adayların puanları mezun oldukları ve mezun olabilecek durumda oldukları üniversitelere göre değerlendirilmiş olup üniversitelere göre aday sayısı, en düşük puan, en yüksek puan, puan ortalaması ve standart sapma bilgileri verilmiştir.

Giriş

KPSS Ön Lisans Sınavı, "Kamu Görevlerine İlk Defa Atanacaklar için Yapılacak Sınavlar Hakkında Genel Yönetmelik" ile "Kamu Görevlerine İlk Defa Atanacaklar için Yapılacak Sınavlar ile İlgili Usul ve Esaslar" hükümlerine göre kamu hizmeti ve görevlerine atama yapılacak kadro ve görevlere atama amacıyla ÖSYM tarafından uygulanan bir sınavdır.

Sınava, üniversitelerin ön lisans programlarından (iki yıllık meslek yüksekokulları ve

dengi açıköğretim) mezun olanlar ile sınavın geçerlilik süresi içerisinde mezun olabilecek durumda olan adaylar başvurabilmektedir. KPSS Ön Lisans, sonuçların açıklanmasından itibaren iki yıl süreyle geçerlidir.

Sınavda, 60'ar adet çoktan seçmeli sorudan oluşan Genel Yetenek ve Genel Kültür Testleri uygulanmaktadır. Sınavın cevaplama süresi 130 dakikadır. Testlerin içeriğine ilişkin bilgiler Şekil 1'de detaylı verilmiştir.

Şekil 1

KPSS Ön Lisans Sınavında Uygulanan Testlerin Kapsamları

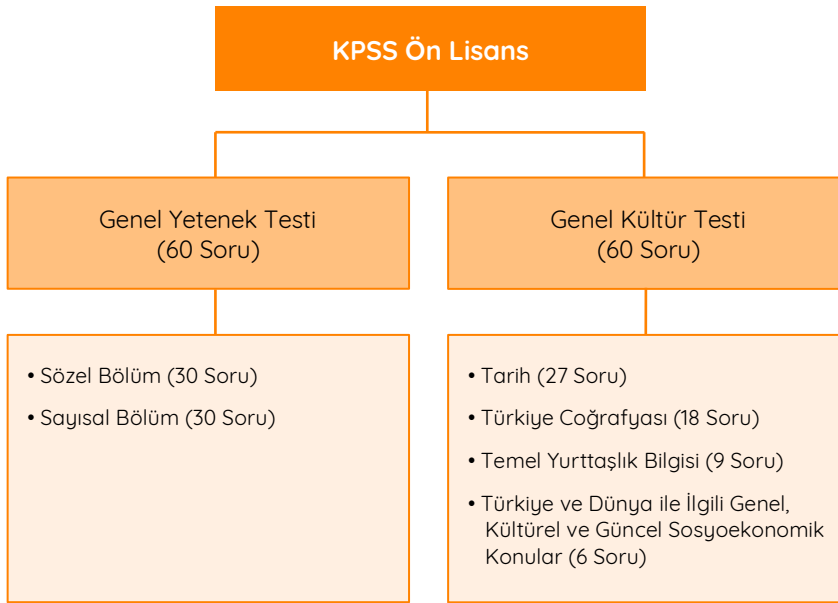

Sınavda yer alan her test kendi içinde değerlendirilmeye tabi tutulmaktadır. Her testte doğru cevap sayısından yanlış cevap sayısının dörtte biri çıkarılarak ham puanlar tespit edilmekte ve bu puanların ortalama ve standart sapmaları kullanılarak standart puanlar hesaplanmaktadır.

Genel Yetenek ve Genel Kültür Testlerinin her birinde, en az 1 ham puanı (net) bulunmayan adaylar, yapılacak hesaplamalara alınmamakta ve standart puan hesaplanmamaktadır. Buna göre bir adayın puanının hesaplanabilmesi için Genel Yetenek ve Genel Kültür Testlerinin her ikisinden de en az 1 ham puanı (1 net) olması gerekmektedir.

Genel Yetenek ve Genel Kültür Testlerinden elde edilen standart puanlar ağırlıklandırılarak adayların KPSSP93 puanı hesaplanmaktadır. KPSSP93 puanı içinde Genel Yetenek ve Genel Kültür Testlerinin her birinin ağırlığı 0,5'tir. Bu ağırlıklara göre, testlerden elde edilen standart puanlar kullanılarak ağırlıklı standart puan (ASP) hesaplanmaktadır. Bir aday için herhangi bir ASP'nin hesaplanabilmesi için bu adayın söz konusu ASP'nin hesaplanmasına giren testlerin her ikisinden de

standart puanı hesaplanmış olması gerekir. Adayların ASP'leri kullanılarak ön lisans düzeyi için KPSSP93 puanı hesaplanmaktadır.

KPSS puanları aşağıdaki formül kullanılarak hesaplanmaktadır. Böylece KPSSP93 puan türü için 100 üzerinden puan dağılımı elde edilmiş olur. B Grubu Kadrolara yerleştirme, ön lisans düzeyinde KPSSP93 puan türü esas alınarak yapılmaktadır.

$$\text{KPSS Puanı} = 70 + \frac{30[2(\text{ASP} - X) - S]}{[2(B - X)] - S}$$

KPSS : Kamu Personel Seçme Sınavı

ASP : Ağırlıklı standart puan

X : ASP dağılımının ortalaması

S : ASP dağılımının standart sapması

B : ASP dağılımındaki en yüksek ASP

Yönetmelik kapsamında olmayıp yapacakları sınavlarda KPSS sonuçlarını esas alma durumunda olan kamu kurum ve kuruluşları, B grubu kadro niteliği taşıyan tüm kadrolu ve sözleşmeli personel alımlarında ön lisans düzeyi için KPSSP93 puanını kullanabileceklerdir.

2018 KPSS Ön Lisans Analizleri

2018 KPSS Ön Lisans, 4 Kasım 2018 tarihinde 95 sınav merkezinde uygulanmıştır. Sınava başvuran 801.095 adaydan 749.396'sı sınava girmiş ve 749.011 adayın sınavı geçerli kabul edilmiştir. Ayrıca sınavı geçerli olan adaylardan Genel Yetenek ve Genel Kültür Testlerinin her ikisinden de en az 1 ham puanı bulunmayan 25.279 adayın KPSSP93 puanı hesaplanmamış olup puanı hesaplanan 723.732 aday bulunmaktadır. Bu değerlendirme raporu sınavı geçerli olan aday sonuçları üzerinden hazırlanmıştır.

2018 KPSS Ön Lisans'a katılan ve sınavı geçerli olan adayların mezun oldukları ve mezun olabilecek durumda oldukları üniversitelere göre aday sayısı, en düşük puan, en yüksek puan, puan ortalaması ve standart sapma bilgileri EK 1'de verilmiştir.

Tablo 1'de 2018 KPSS Ön Lisans'taki testler ve alt testler için hesaplanan doğru cevap sayısı ortalaması, standart sapma, ham puan ortalaması, ortalama güçlük düzeyi ve ortalama ayırt edicilik düzeyi bilgileri verilmiştir.

2018 KPSS Ön Lisans Genel Yetenek Testinin doğru cevap sayısı ortalaması 19,33 ve Genel Kültür Testinin doğru cevap sayısı ortalaması

22,39 olarak elde edilmiştir. Bu sonuç, Genel Yetenek Testinin, Genel Kültür Testine göre adaylara daha zor geldiğini göstermektedir. Yapılan analizler sonucunda Genel Yetenek Testinin ortalama ayırt edicilik düzeyi 0,31 olarak hesaplanırken Genel Kültür Testinin ortalama ayırt edicilik düzeyi 0,35 olarak hesaplanmıştır.

Soru güçlük düzeyi, bir soruyu doğru cevaplayan adayların tüm adaylara oranı; testin ortalama güçlük düzeyi de testte bulunan soru güçlükleri toplamının soru sayısına bölümü olarak tanımlanmaktadır (Ebel ve Fresbie, 1991; Linn ve Gronlund, 1995). Tablo 1'de görüldüğü üzere ortalama güçlük düzeyleri 0,18 ile 0,48 arasında değişmektedir. 2018 KPSS Ön Lisans'ta yer alan test ve alt testlerin içinde en yüksek ortalama güçlük düzeyi Sözel Bölüm ve Türkiye Coğrafyası alt testlerinde, en düşük ortalama güçlük düzeyi ise Sayısal Bölüm alt testindedir. Adayların Sayısal Bölümdeki doğru cevaplama oranlarının diğer alt testlere göre daha düşük olduğu görülmektedir.

Tablo 1 2018 KPSS Ön Lisans Test İstatistikleri

Test / Alt Test	Soru Sayısı	Doğru Cevap Sayısı Ortalaması	Standart Sapma	Ham Puan Ortalaması	Ortalama Güçlük Düzeyi	Ortalama Ayırt Edicilik Düzeyi
Genel Yetenek Testi	60	19,33	7,584	15,31	0,32	0,31
Sözel Bölüm	30	13,96	4,397	11,07	0,47	0,33
Sayısal Bölüm	30	5,37	5,004	4,24	0,18	0,45
Genel Kültür Testi	60	22,39	9,514	16,89	0,37	0,35
Tarih	27	7,98	4,740	5,40	0,30	0,41
Türkiye Coğrafyası	18	8,59	3,956	6,91	0,48	0,46
Temel Yurttaşlık Bilgisi	9	3,76	1,857	2,58	0,38	0,43
Türkiye ve Dünya ile İlgili Genel, Kültürel ve Güncel Sosyoekonomik Konular	6	2,36	1,269	2,00	0,39	0,51

Genel Yetenek Testinde 30'ar sorudan oluşan Sözel Bölüm ve Sayısal Bölüm alt testleri için hesaplanan ham puan ortalamalarının birbirinden farklı değerlere sahip olduğu görülmektedir. Adaylar Genel Yetenek Testi içinde Sayısal Bölüme göre Sözel Bölümde daha yüksek başarı göstermiştir.

Genel Kültür Testini oluşturan alt testlerin soru sayıları birbirinden farklı olmakla birlikte ortalama güçlük düzeylerine göre karşılaştırıldığında, adayların Türkiye Coğrafyası alt testinde diğer alt testlere göre daha yüksek başarı gösterdiği görülmektedir. Tarih alt testi ise 0,30 ortalama güçlük düzeyi ile Genel Kül-

tür Testinde adayların en çok zorlandığı alt testtir.

Soru ayırt ediciliği ise bir soru ile ölçülmek istenen özelliğe sahip olan adayları bu özelliğe sahip olmayan adaylardan ayırma gücü olarak tanımlanmaktadır (Baykul, 2010; Cohen ve Swerdlik, 2010; Özçelik, 1992). Testin ortalama ayırt edicilik düzeyi, testteki tüm soruların ayırt edicilik değerlerinin ortalamasıdır (Urbina, 2014). Testteki soruların ayırt edicilik değeri 0,30 ve üzeri olması, soruların ayırt edicilik değerinin yeterli olduğunu göstermektedir (Crocker ve Algina, 2008). Alt testlerde bulunan soruların ortalama ayırt

edicilik düzeyleri 0,33 ile 0,51 arasında değişmektedir. Elde edilen bu verilere bakıldığında tüm alt testlerdeki soruların ayırt edicilik değerlerinin kabul edilebilir düzeyde olduğu söylenebilir. Türkiye Coğrafyası ve Türkiye ve Dünya ile İlgili Genel, Kültürel ve Güncel Sosyoekonomik Konular alt testlerinin ortalama ayırt ediciliklerinin görece diğer alt testlere göre daha yüksek olduğu ifade edilebilir.

Test puanlarının güvenilirliği; o testte yer alan bütün maddelerin ölçmek istediği değişkeni ölçebilmesi, soruların bir bütün hâlinde tutarlı bir ölçme yaptığıının göstergesi olarak kabul edilmektedir (Cronbach, 1951; Kuder ve Rich-

ardson, 1937; Lord, 1955). Testler için 0,70 ve üzerindeki iç tutarlık korelasyon katsayısı yeterli düzey olarak kabul edilmektedir (Turgut ve Baykul, 2015; Özçelik 1992; Urbina, 2014). Güvenirlilik analizinde Genel Yetenek Testine ait puanlardan elde edilen iç tutarlılık katsayısı 0,85; Genel Kültür Testine ait puanlardan hesaplanan iç tutarlılık katsayısı ise 0,88 olarak hesaplanmıştır. Bu değerler, her iki testten elde edilen puanların yüksek derecede güvenilir olduğunu ve her iki testin iç tutarlılığının yüksek olduğunu göstermektedir.

Adayların Doğru Cevap Sayılarının Yıllara Göre Dağılımı

KPSS Ön Lisans sınavlarında yer alan testlerin ve alt testlerin 2014, 2016 ve 2018 yıllarına göre adayların doğru cevap sayıları dağılımları aşağıdaki şekillerde (Şekil 2-9) incelenmiştir.

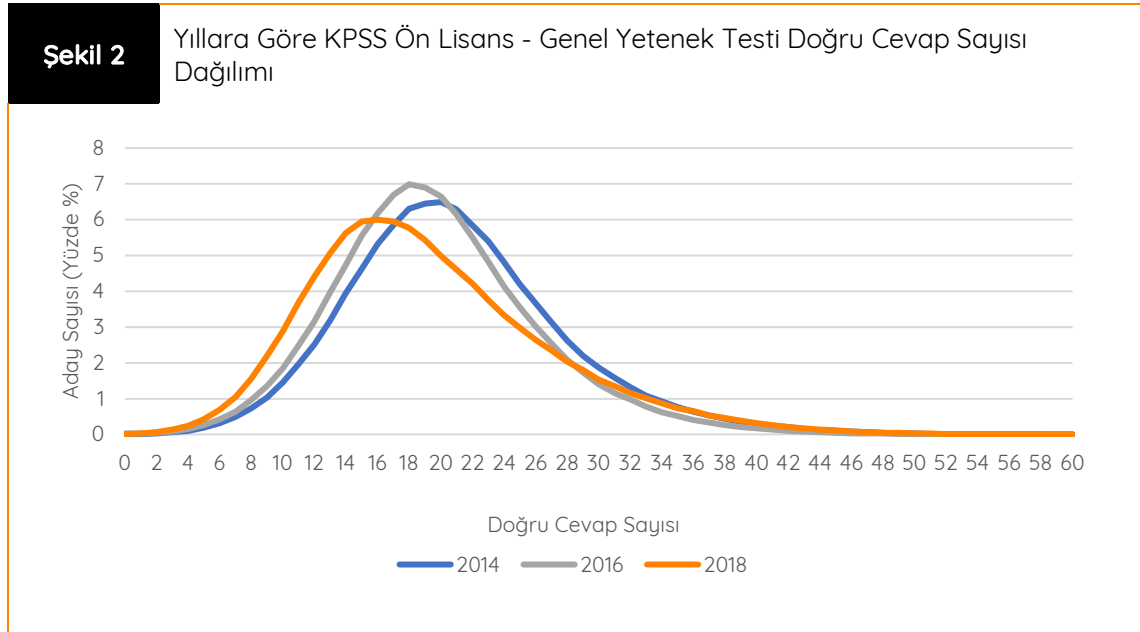

2014, 2016 ve 2018 yılları için Genel Yetenek Testi doğru cevap sayısı dağılımları Şekil 2'de verilmiştir. Adayların doğru cevap sayılarının genel olarak 2014 ve 2016 yıllarında 16-21 aralığında, 2018 yılında ise 13-19 aralığında yoğunlaştığı görülmektedir. 2018 yılı Genel Yetenek Testi doğru cevap sayısı dağılımı, 2014 ve 2016 yıllarına göre daha basık bir dağılıma sahip olup standart sapması daha yüksektir. Standart sapmanın büyük olduğu durumlarda; testin ayırt ediciliği daha yüksek-

tir ve adayların puanlarının testin ortalamasından farkı daha fazladır (Baykul, 2010). İstatistiksel analiz sonuçları incelendiğinde 2018 yılında uygulanan Genel Yetenek Testinin ortalama ayırt edicilik değerinin, 2014 ve 2016 yıllarına göre daha yüksek olduğu görülmüştür. 2018 KPSS Ön Lisans Genel Yetenek Testindeki 60 sorunun tamamını 1 aday doğru yanıtlamış iken 124 aday hiçbir soruya doğru yanıt verememiştir.

Şekil 3

Yıllara Göre KPSS Ön Lisans - Genel Kültür Testi Doğru Cevap Sayısı Dağılımı

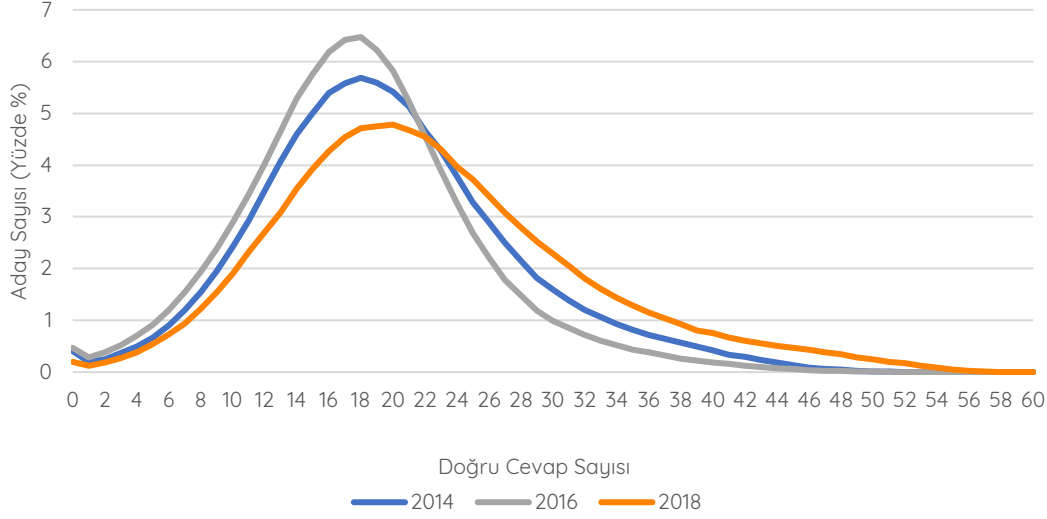

Şekil 3'te Genel Kültür Testine ait 2014, 2016 ve 2018 yıllarına göre adayların doğru cevap sayısı dağılımları gösterilmiştir. 2018 yılındaki Genel Kültür Testi doğru cevap sayılarının, 2014 ve 2016 yıllarına göre daha basık bir dağılıma sahip olduğu görülmektedir. Ayrıca 2018 yılında uygulanan Genel Kültür Testinin doğru cevap sayısı ortalaması ve standart sapması, 2014 ve 2016 yıllarına göre daha yüksektir. Bu sonuç doğrultusunda 2018 yılı Genel Kültür Testinin, 2014 ve 2016 yıllarına göre adaya daha kolay geldiği görülmek-

tedir. 2018 yılı Genel Kültür Testinin standart sapması daha büyük olduğu için ortalama ayırt edicilik değerinin de 2014 ve 2016 yıllarına göre daha yüksek olması beklenmektedir. İstatistiksel analiz sonuçları incelendiğinde 2018 yılı Genel Kültür Testinin ortalama ayırt edicilik değerinin, 2014 ve 2016 yıllarına göre daha yüksek olduğu görülmüştür. 2018 KPSS Ön Lisans Genel Kültür Testinde 2 aday 60 sorunun tamamını doğru yanıtlamış iken 1.482 aday hiçbir soruya doğru yanıt verememiştir.

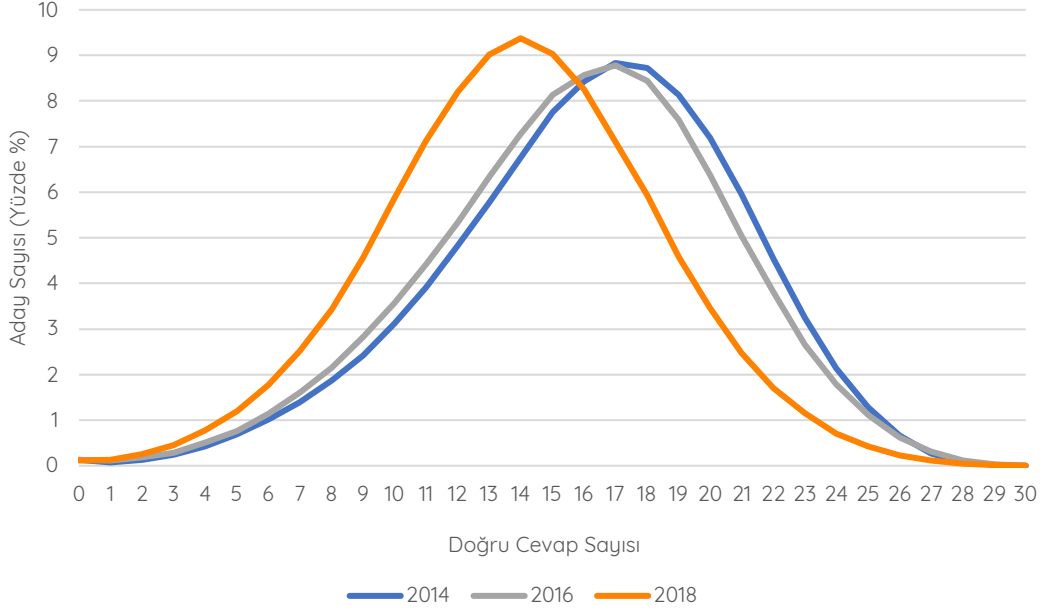
Şekil 4 Yıllara Göre KPSS Ön Lisans - Sözel Bölüm Doğru Cevap Sayısı Dağılımı

Şekil 4'te alt test bazında Sözel Bölümüne ait 2014, 2016 ve 2018 yıllarına göre doğru cevap sayısı dağılımları verilmiştir. 2018 yılında uygulanan Sözel Bölüm alt testinin doğru cevap sayısının normal dağılım gösterdiği gözlenmektedir. Adayların 2014 ve 2016 yıllarında Sözel Bölümdeki doğru cevaplama oranları, 2018 yılına göre daha yüksek düzeydedir. İstatistiksel analiz sonuçları incelendiğinde

2018 yılı Sözel Bölümün standart sapmasının ve ortalama ayırt edicilik değerinin, 2014 ve 2016 yılları ile benzer olduğu görülmüştür. Sözel Bölümde yer alan 30 sorunun tamamını 14 aday doğru yanıtlamış iken 853 aday hiçbir soruya doğru yanıt verememiştir.

Şekil 5

Yıllara Göre KPSS Ön Lisans - Sayısal Bölüm Doğru Cevap Sayısı Dağılımı

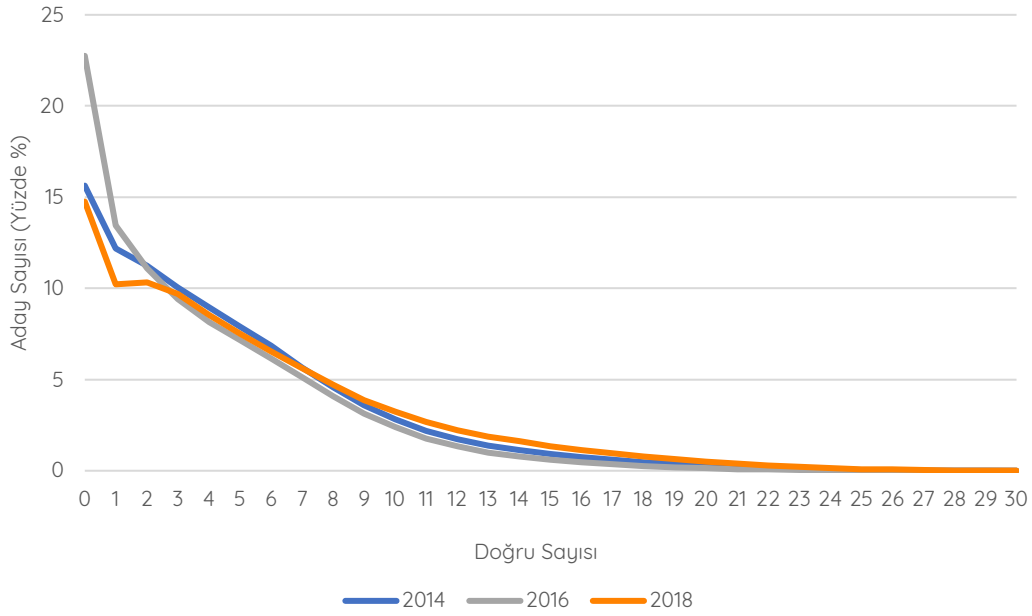

Şekil 5'teki 2014, 2016 ve 2018 yıllarına ait Sayısal Bölüm alt testlerinin doğru cevap sayısı dağılımları göz önünde bulundurulduğunda doğru cevabı olmayan aday oranının 2018 yılında uygulanan sınavda en az olduğu

görülmektedir. 2018 KPSS Ön Lisans Sayısal Bölüm alt testinde bulunan 30 sorunun tamamını 43 aday doğru yanıtlamış iken 110.789 (%15) aday hiçbir soruya doğru yanıt verememiştir.

Şekil 6

Yıllara Göre KPSS Ön Lisans - Tarih Testi Doğru Cevap Sayısı Dağılımı

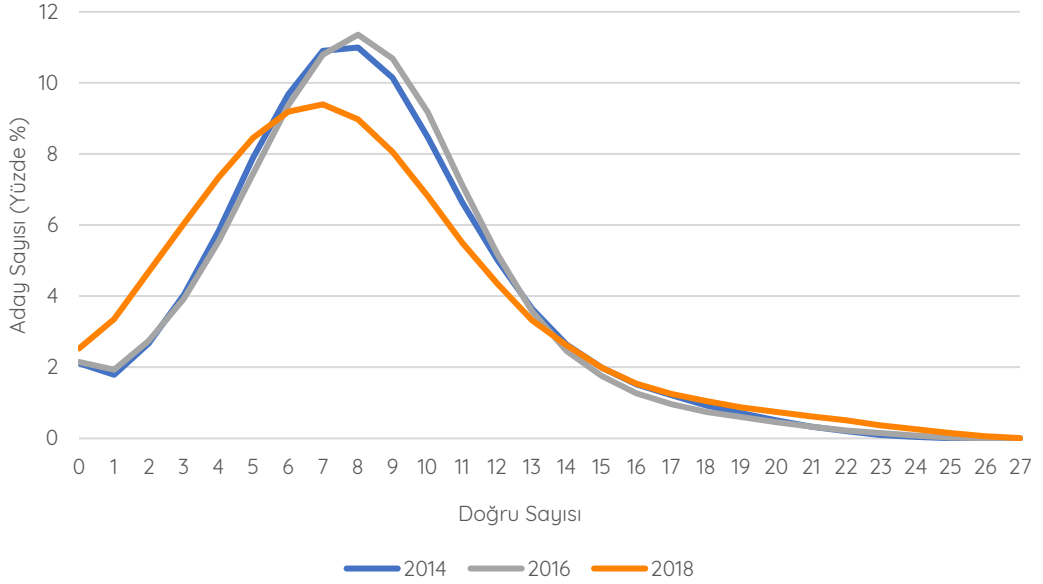

Tarih alt testine ait 2014, 2016 ve 2018 yıllarına göre doğru cevap sayısı dağılımları Şekil 6'da verilmiştir. 2014 ve 2016 yıllarındaki dağılımların benzer olduğu görülmektedir. 2018 yılında Tarih alt testi doğru cevap sayısı dağılımının, 2014 ve 2016 yıllarına göre daha basık olduğu görülmekte olup standart sapması daha büyüktür. Bu durumda testin ayırt ediciliğinin daha yüksek olması beklenir. İstatistiksel analiz sonuçlarına göre, 2018 yılında uygu-

lanan Tarih alt testinin ortalama ayırt edicilik değeri 0,41 olup 2014 ve 2016 yıllarına göre daha yüksektir. 2018 yılında adayların doğru cevap sayılarının ortalaması 7,98 olup ortalama güçlük düzeyi 2014 ve 2016 yılları ile aynı seviyedir. 2018 yılında 67 aday Tarih alt testindeki 27 sorunun tamamını doğru yanıtlamış iken 18.893 aday hiçbir soruya doğru yanıt verememiştir.

Şekil 7

Yıllara Göre KPSS Ön Lisans - Türkiye Coğrafyası Testi Doğru Cevap Sayısı Dağılımı

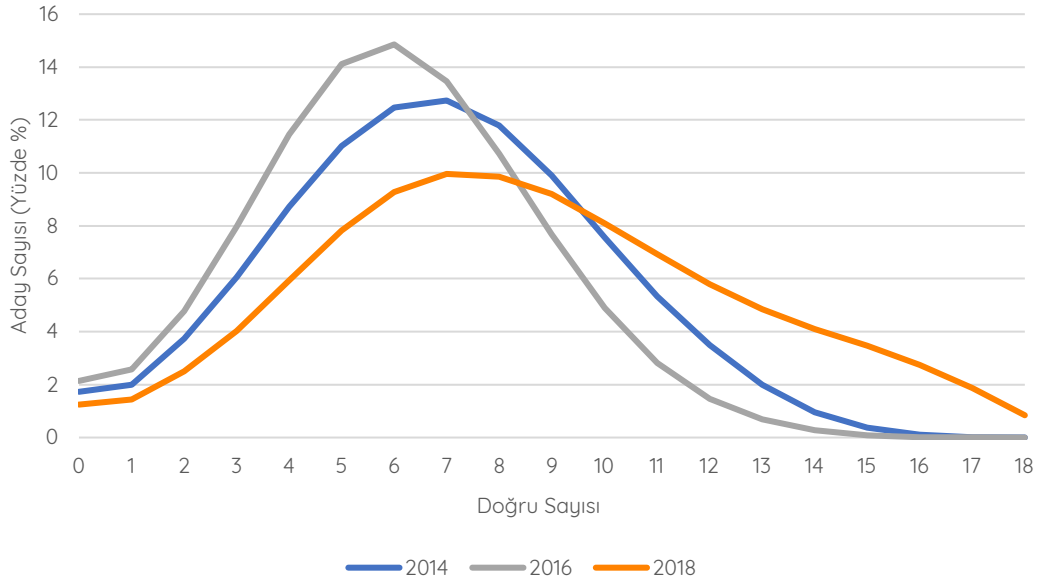

Şekil 7’de Türkiye Coğrafyası alt testinin 2014, 2016 ve 2018 yılları için doğru cevap sayısı dağılımları verilmiştir. Şekil 7’de görüleceği üzere 2018 yılındaki dağılım, 2014 ve 2016 yıllarına göre daha basık olup adayların doğru cevapları daha geniş bir alana yayılmıştır. İstatistiksel analiz sonuçlarına göre 2018 yılında uygulanan Türkiye Coğrafyası alt testi doğru cevap sayısı dağılımının ortalaması, standart sapması ve ortalama ayırt edicilik düzeyi 2014 ve 2016 yıllarına göre daha yüksektir. 2018 yılında uygulanan Türkiye Coğraf-

yası alt testinin ortalama güçlüğü 0,48 değeri ile orta güçlük düzeyinde olup 2014 ve 2016 yıllarına göre adaylar tarafından doğru cevaplanma oranı daha yüksektir. 2018 KPSS Ön Lisans Türkiye Coğrafyası alt testinde bulunan 18 sorunun tamamını 6.300 aday doğru yanıtlamış iken 9.275 aday hiçbir soruya doğru yanıt verememiştir. 2018 yılında Türkiye Coğrafyası alt testinde tamamını doğru yanıtlayan aday oranında artış, sıfır doğrusu olan aday oranında ise azalış olduğu görülmektedir.

Şekil 8

Yıllara Göre KPSS Ön Lisans - Temel Yurttaşlık Bilgisi Testi Doğru Cevap Sayısı Dağılımı

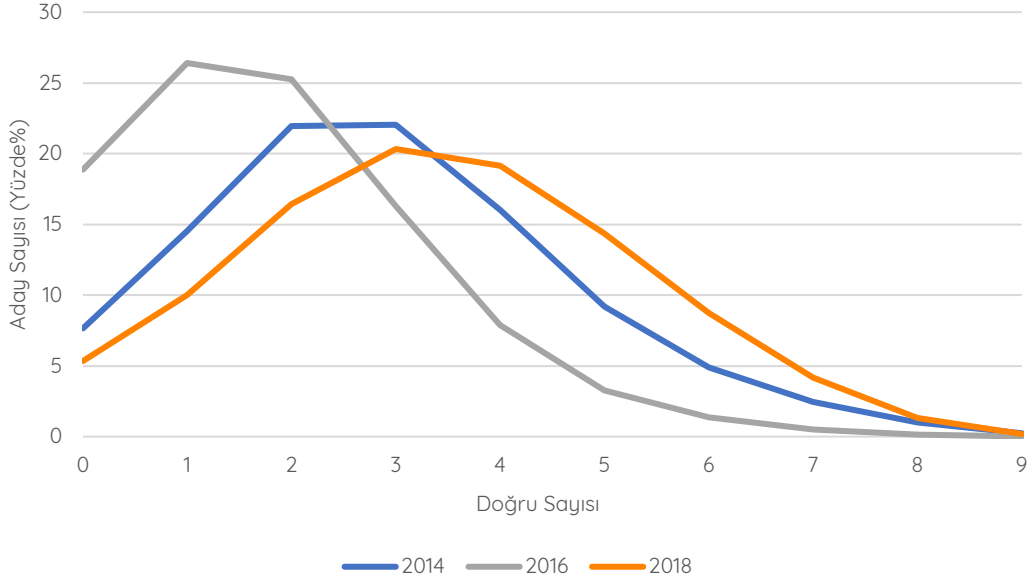

2014, 2016 ve 2018 yıllarındaki Temel Yurttaşlık Bilgisi alt testine ait doğru cevap sayısı dağılımları Şekil 8'de verilmiştir. 2018 yılında uygulanan Temel Yurttaşlık Bilgisi alt testi doğru cevap sayısı dağılımı normal dağılıma yakın olup ortalaması ve standart sapması 2014 ve 2016 yıllarına göre daha yüksektir. 2018 yılında uygulanan Temel Yurttaşlık Bilgisi alt testinin ortalama güçlüğü 0,38 değeri ile

orta güçlük düzeyinin altında olmasına rağmen adayların doğru cevaplama oranı 2014 ve 2016 yıllarına göre daha yüksektir. 2018 KPSS Ön Lisans Temel Yurttaşlık Bilgisi alt testinde bulunan 9 sorunun tamamını 1.784 aday doğru yanıtlamış iken 20.444 aday hiçbir soruya doğru yanıt verememiştir. 2018 yılında sıfır doğrusu olan aday oranının 2014 ve 2016 yıllarına göre daha az olduğu görülmektedir.

Şekil 9

Yıllara Göre KPSS Ön Lisans - Türkiye ve Dünya ile İlgili Genel, Kültürel ve Güncel Sosyoekonomik Konular Doğru Cevap Sayısı Dağılımı

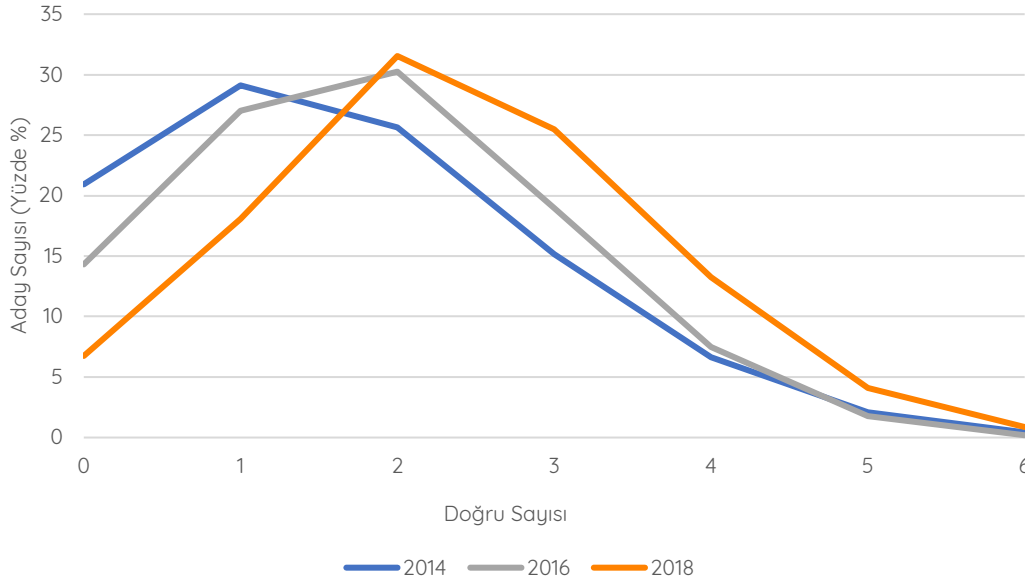

Şekil 9'da 2014, 2016 ve 2018 yıllarındaki Türkiye ve Dünya ile İlgili Genel, Kültürel ve Güncel Sosyoekonomik Konular alt testine ait doğru cevap sayısı dağılımları görülmektedir. 2018 yılındaki doğru cevap sayısı ortalamasının 2014 ve 2016 yıllarındaki sınavlara göre

daha yüksek olduğu ve sıfır doğrusu olan aday oranının daha az olduğu görülmektedir. 2018 yılında 6.502 aday 6 sorunun tamamını doğru yanıtlamış iken 50.462 (%7) aday hiçbir soruya doğru yanıt verememiştir.

2018 KPSS Ön Lisans Testlerindeki Soruların Doğru Cevaplanma ve Boş Bırakılma Yüzdeleri

2018 KPSS Ön Lisans sınavı Genel Yetenek ve Genel Kültür Testlerinde yer alan soruların doğru cevaplanma ve boş bırakılma yüzdeleri hesaplanmıştır.

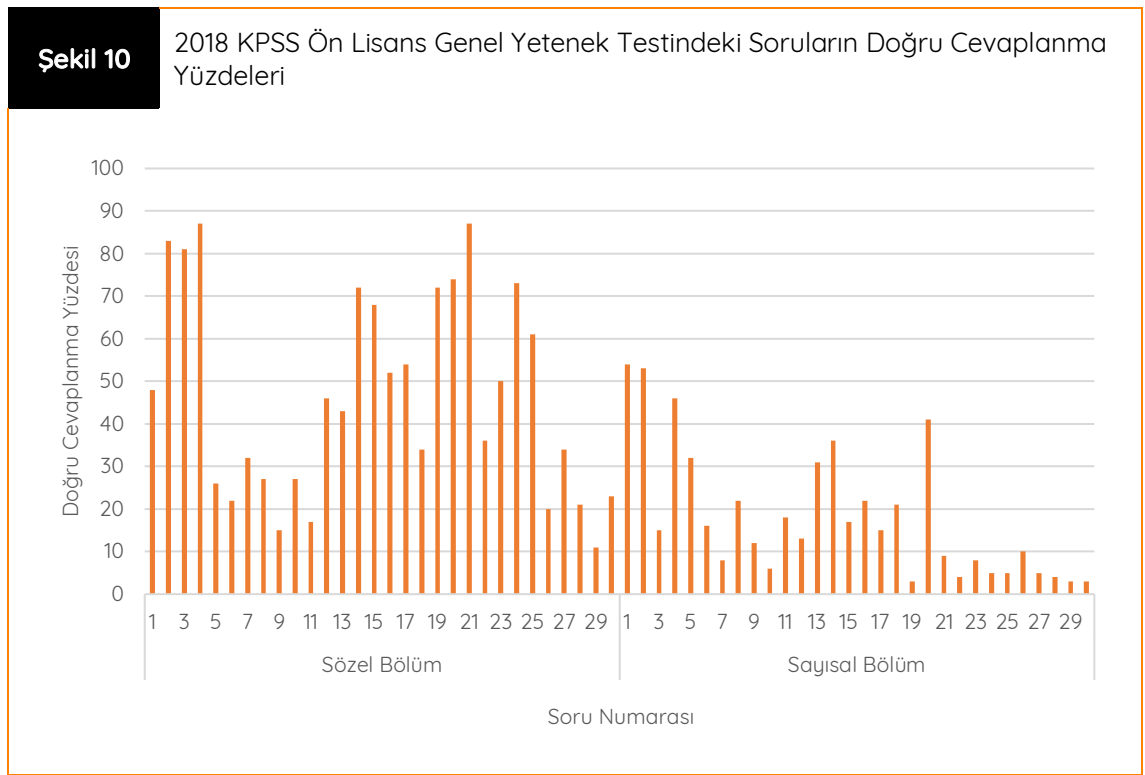

Şekil 10'da 2018 KPSS Ön Lisans Genel Yetenek Testinde yer alan soruların doğru cevaplanma yüzdeleri verilmiştir. Sözel Bölüm sorularının doğru cevaplanma yüzdelerinin ortalaması %47 iken Sayısal Bölüm sorularının doğru cevaplanma yüzdelerinin ortalaması

%18'dir. Sayısal Bölümdeki soruların doğru cevaplanma yüzdelerinin genel olarak Sözel Bölümdeki sorulara göre daha düşük düzeyde kaldığı görülmektedir. Şekil 10'a göre 30 soruluk Sözel Bölümde 5-11 ile 26-30 numaralı sorular, daha düşük oranda doğru cevap-

lanmıştır. Sözel Bölümdeki soruların genel olarak doğru cevaplanma yüzdeleri %30'un üzerinde iken en düşük doğru cevaplanma yüzdesi %11, en yüksek doğru cevaplanma yüzdesi %87'dir. Sayısal Bölümdeki soruların

ise doğru cevaplanma yüzdeleri genel olarak %20'nin altında iken en yüksek doğru cevaplanma yüzdesi %54, en düşük doğru cevaplanma yüzdesi %3'tür.

Şekil 11

2018 KPSS Ön Lisans Genel Yetenek Testindeki Soruların Boş Bırakılma Yüzdeleri

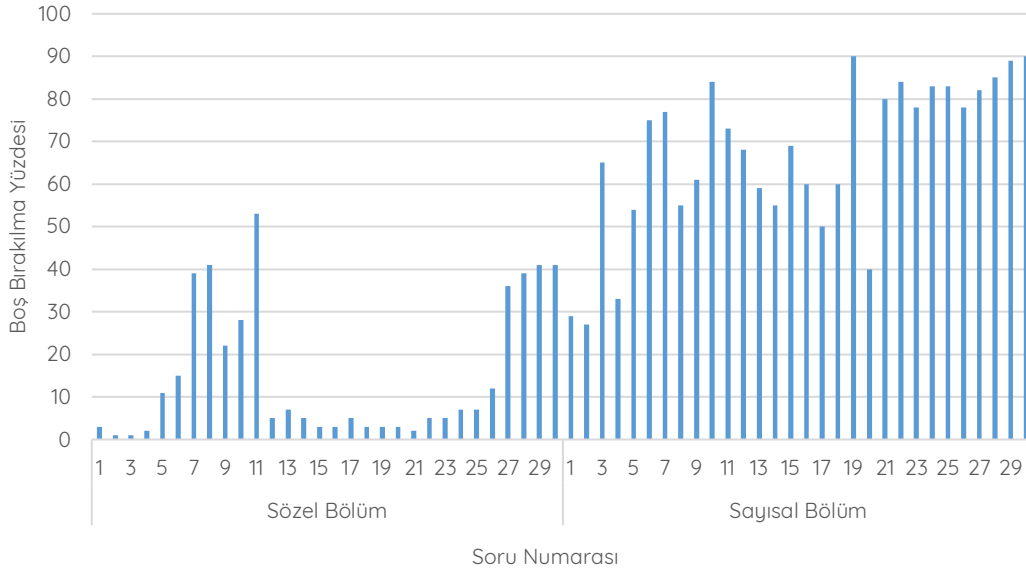

Şekil 11'de 2018 KPSS Ön Lisans Genel Yetenek Testinde yer alan soruların boş bırakılma yüzdeleri verilmiştir. Şekil incelendiğinde Sözel Bölümdeki soruların adaylar tarafından genel olarak yanıtlandığı görülmektedir. Diğer taraftan Sözel Bölümün 7-11 ile 27-30 numaralı soruları, bu bölümdeki diğer sorulara göre daha yüksek boş bırakılma yüzdelerine sahiptir. 27-30 numaralı sorular aynı köke bağlı

sözel mantık soru grubu olup adayların bu 4 soruyu daha yüksek oranda boş bıraktığı görülmektedir. Sayısal Bölüm sorularının boş bırakılma yüzdeleri ise Sözel Bölüm sorularına göre daha yüksektir. Sayısal Bölümdeki soruların boş bırakılma yüzdelerinin ortalaması %67 olup adaylar tarafından genel olarak yanıtlanmadığı görülmektedir.

Şekil 12

2018 KPSS Ön Lisans Genel Kültür Testindeki Soruların Doğru Cevaplanma Yüzdeleri

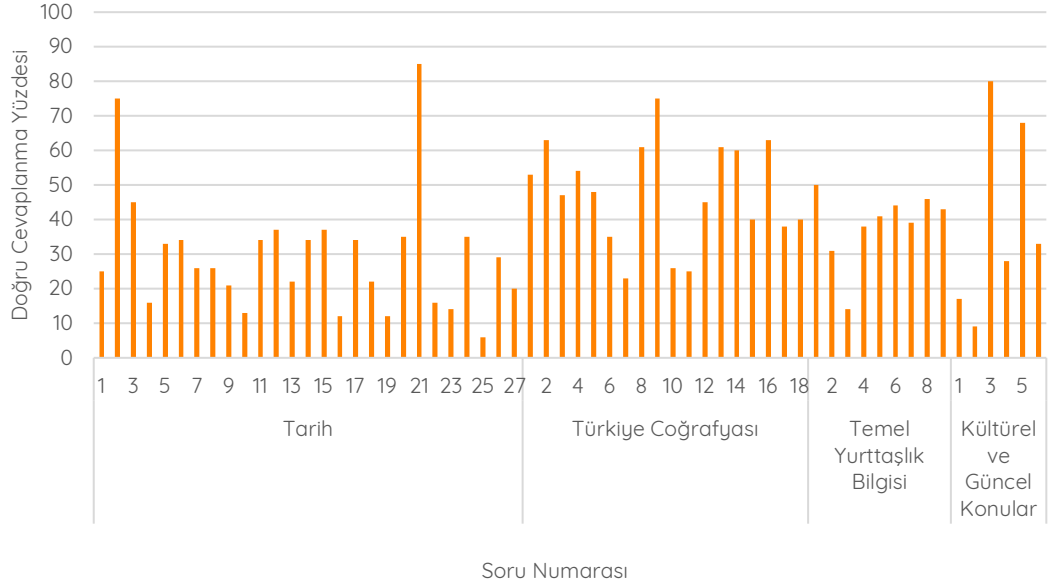

Şekil 12’de 2018 KPSS Ön Lisans Genel Kültür Testinde yer alan soruların doğru cevaplanma yüzdeleri verilmiştir. Ortalama doğru cevaplanma yüzdeleri Tarih alt testi için %30, Türkiye Coğrafyası alt testi için %48, Temel Yurttaşlık alt testi için %38, Türkiye ve Dünya ile İlgili Genel, Kültürel ve Güncel Sosyoekonomik Konular için %39’dur. Türkiye Coğrafyası alt testi orta güçlük düzeyinde olup diğer alt testler orta güçlük düzeyinin altında bu-

lunmaktadır. Şekil 12 incelendiğinde Tarih alt testindeki 25. soru %6, Türkiye ve Dünya ile İlgili Genel, Kültürel ve Güncel Sosyoekonomik Konulardaki 2. soru %9 doğru cevaplanma yüzdeleri ile Genel Kültür Testindeki sorular arasında adaylara en zor gelen sorulardır. Tarih alt testindeki 21. soru ise %85 doğru cevaplanma yüzdesi ile testteki sorular arasında adaylara en kolay gelen soru olduğu görülmektedir.

Şekil 13

2018 KPSS Ön Lisans Genel Kültür Testindeki Soruların Boş Bırakılma Yüzdeleri

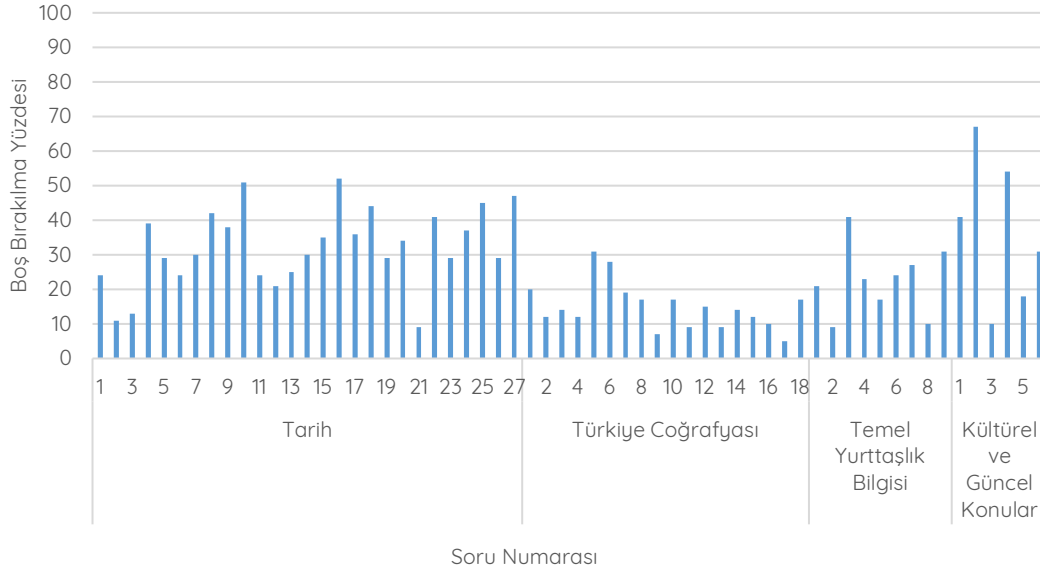

Şekil 13'te 2018 KPSS Ön Lisans Genel Kültür Testinde yer alan soruların boş bırakılma yüzdeleri verilmiştir. Boş bırakılma yüzdelerinin alt testlere göre ortalama değerleri; Tarih için %32, Türkiye Coğrafyası için %15, Temel Yurttaşlık Bilgisi için %23 ve Türkiye ve Dünya

ile İlgili Genel, Kültürel ve Güncel Sosyoekonomik Konular için %37'dir. Genel Kültür Testinde yer alan sorular içinde en yüksek boş bırakılma yüzdesi, Türkiye ve Dünya ile İlgili Genel, Kültürel ve Güncel Sosyoekonomik Konular alt testinin 2. sorusudur.

2018 KPSS Ön Lisans KPSSP93 Puan Dağılımı

Sınavı geçerli olan adaylardan Genel Yetenek ve Genel Kültür Testlerinin her ikisinden de en az 1 ham puanı bulunmayan 25.279 adayın KPSSP93 puanı hesaplanmamıştır. Sınavı geçerli olan ve puanı hesaplanan 723.732 aday bulunmaktadır. 2018 KPSS Ön Lisans'ta sınavı geçerli olan ve puanı hesaplanan adayların KPSSP93 puan dağılımları incelenmiş ve

elde edilen sonuçlar Şekil 14'te sunulmuştur. 2018 KPSS Ön Lisans düzeyi için 100 üzerinden elde edilen adayların KPSSP93 puanları 54,77 ile 100 aralığında değişmektedir. KPSSP93 puan türü için 100 tam puan alan 1 aday bulunmaktadır. Şekil 14'te görüldüğü gibi adayların puanları 60-69 puan aralığında yoğunlaşmıştır.

Şekil 14 2018 KPSS Ön Lisans KPSSP93 Puan Dağılımı

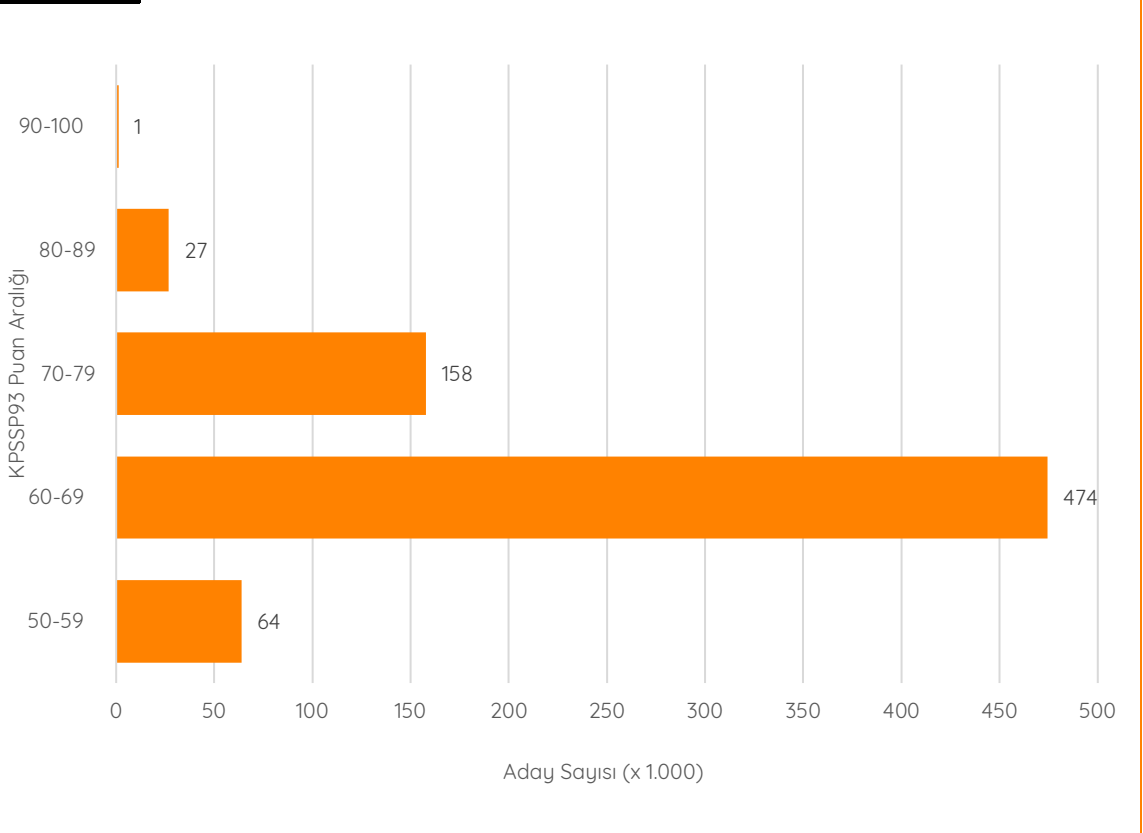

Adayların KPSSP93 Puanlarının Mezuniyet Yıllarına Göre Değişimi

Şekil 15

Mezuniyet Yıllarına Göre KPSSP93 Puan Dağılımları

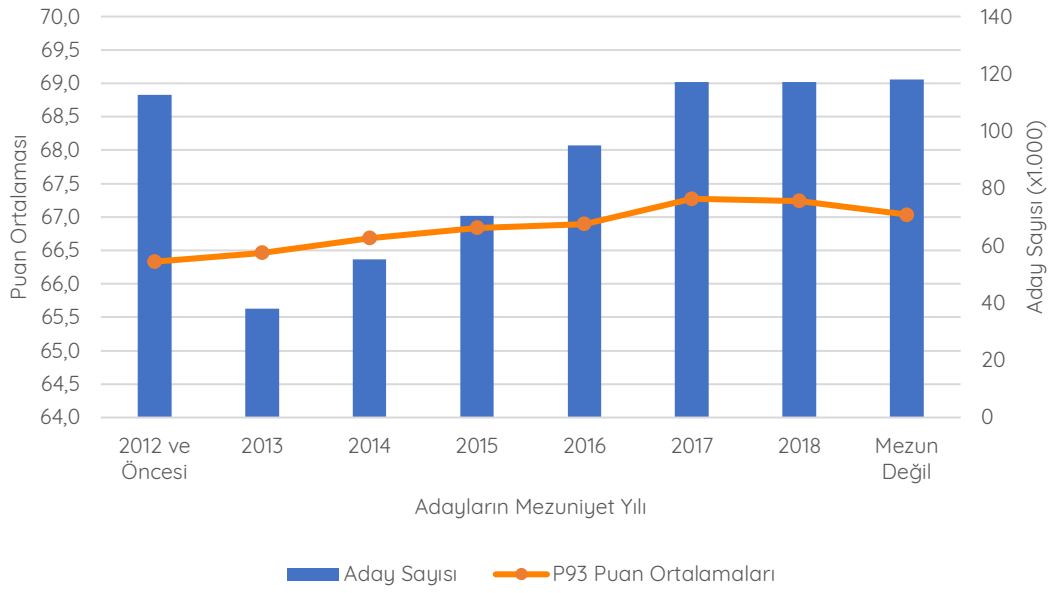

Farklı yıllarda mezun olan ya da eğitimine devam eden adayların KPSSP93 puan ortalamaları Şekil 15'te verilmiştir. Şekilde görüldüğü gibi, adayların KPSSP93 puanları mezun oldukları yıllara göre değişim göstermektedir. En yüksek puan ortalaması 2017 ile 2018 yıllarında mezun olan aday gruplarına, en düşük puan ortalaması ise 2012 yılı ve öncesinde mezun olan aday grubuna aittir. Mezuniyet

yıllarına göre aday sayıları incelendiğinde 2018 KPSS Ön Lisans'ta sınavı geçerli olan ve puanı hesaplanan adayların yarısını 2017 ve 2018 yıllarında mezun olan adaylar ile eğitimine devam eden adayların oluşturduğu görülmektedir. 2017 ve 2018 yıllarında mezun olan adayların KPSSP93 puan ortalamalarına bakıldığında ise benzer düzeyde başarı gösterdikleri görülmektedir.

Kaynaklar

Baykul, Y. (2010). *Eğitimde ve psikolojide ölçme: Klasik test teorisi ve uygulaması*. Ankara: Pegem Akademi.

Cohen, R.J., & Swerdlik, M.E. (2010). *Psychological testing and assessment*. New York, NY: McGraw Hill.

Crocker, L. M., & Algina, J. (2008). *Introduction to classical and modern test theory*. Mason, OH: Cengage Learning.

Cronbach, L. J. (1951). Coefficient alpha and the internal structure of tests. *Psychometrika*, 16, 297-334.

Ebel, R.L., & Fresbie, D.A. (1991). *Essentials of educational measurement* (5th Edition). New Jersey: Prentice-Hall.

Kuder, G. F., & Richardson, M. W. (1937). The theory of estimation of test reliability. *Psychometrika*, 2, 151-160.

Linn, R.L., & Gronlund, N.E. (1995). *Measurement and assessment in teaching* (7th Edition). New Jersey: Prentice-Hall.

Lord, F. M. (1955). Estimating test reliability. *Educational and psychological measurement*, 15, 325-336.

Özçelik, D.A. (1992). *Ölçme ve değerlendirme* (Genişletilmiş üçüncü baskı). Ankara: ÖSYM.

Urbina, S. (2014). *Essentials of psychological testing* (2nd Edition). Hoboken, NJ: John Wiley & Sons.

Turgut, M. F., & Baykul, Y. (2015). *Eğitimde ve psikolojide ölçme: Klasik test teorisi ve uygulaması*. Ankara: Pegem Akademi.

EK 1. Üniversitelere Göre KPSSP93 Puan İstatistikleri

Üniversite	Aday Sayısı	En Düşük Puan	En Yüksek Puan	Ortalama	Standart Sapma
Acıbadem Mehmet Ali Aydınlar Üniversitesi	1.479	55,48	94,35	69,15	6,07
Adıyaman Üniversitesi	7.842	54,98	93,40	66,30	5,71
Afyon Kocatepe Üniversitesi	11.893	54,98	93,34	66,45	5,38
Afyonkarahisar Sağlık Bilimleri Üniversitesi	291	57,12	85,65	68,17	4,46
Ağrı İbrahim Çeçen Üniversitesi	2.467	55,19	90,99	67,66	7,04
Akdeniz Karpaz Üniversitesi	6	59,75	73,74	63,75	5,19
Akdeniz Üniversitesi	9.843	54,98	95,76	67,12	6,06
Aksaray Üniversitesi	3.475	55,52	89,93	65,76	5,08
Alanya Alaaddin Keykubat Üniversitesi	420	56,20	89,34	66,32	6,16
Altınbaş Üniversitesi	796	55,87	89,34	67,97	6,18
Amasya Üniversitesi	5.389	54,78	92,68	66,68	5,77
Anadolu Üniversitesi	92.578	54,78	97,85	66,86	5,38
Ankara Hacı Bayram Veli Üniversitesi	112	56,65	90,04	69,68	7,05
Ankara Üniversitesi	4.227	54,87	94,99	69,24	6,73
Ankara Yıldırım Beyazıt Üniversitesi	489	55,63	89,30	68,12	6,47
Antalya Akev Üniversitesi	9	58,28	74,42	64,39	5,34
Ardahan Üniversitesi	1.161	55,35	88,08	65,84	5,49
Artvin Çoruh Üniversitesi	2.837	54,98	93,16	67,04	6,07
Astsubay Meslek Yüksekokulu Komutanlığı	70	60,43	87,17	72,18	5,65
Ataşehir Adıgüzel Meslek Yüksekokulu	501	56,04	85,72	64,71	4,48
Atatürk Üniversitesi	21.620	54,98	96,25	66,77	5,82
Atılım Üniversitesi	8	57,14	67,67	63,00	3,53
Avrasya Üniversitesi	2.313	56,11	92,82	69,09	6,50

Üniversite	Aday Sayısı	En Düşük Puan	En Yüksek Puan	Ortalama	Standart Sapma
Avrupa Meslek Yüksekokulu	2.422	55,75	93,31	69,27	6,58
Aydın Adnan Menderes Üniversitesi	11.094	55,16	94,91	66,99	6,14
Bahçeşehir Üniversitesi	912	55,42	92,82	68,32	6,13
Balıkesir Üniversitesi	7.113	54,78	90,97	65,95	5,46
Bandırma Onyedli Eylül Üniversitesi	644	55,86	84,86	65,87	4,89
Bartın Üniversitesi	2.286	55,30	96,21	67,20	6,33
Başkent Üniversitesi	2.415	55,76	92,62	71,09	6,87
Batman Üniversitesi	4.892	54,87	97,74	67,95	7,41
Bayburt Üniversitesi	1.699	55,08	91,10	68,46	6,16
Beykent Üniversitesi	3.652	55,35	94,45	67,52	5,94
Beykoz Üniversitesi	461	56,35	83,80	65,71	4,58
Bezm-i Âlem Vakıf Üniversitesi	724	57,10	92,64	69,64	6,30
Bilecik Şeyh Edebali Üniversitesi	3.562	54,87	91,48	65,84	5,52
Bingöl Üniversitesi	4.066	55,35	95,90	67,58	6,42
Biruni Üniversitesi	3.046	55,49	92,92	67,73	6,02
Bitlis Eren Üniversitesi	5.270	55,00	94,79	66,72	6,51
Boğaziçi Üniversitesi	2	64,59	67,06	65,83	1,74
Bolu Abant İzzet Baysal Üniversitesi	3.385	55,00	97,37	65,97	5,55
Burdur Mehmet Akif Ersoy Üniversitesi	8.618	54,87	92,78	65,64	5,08
Bursa Uludağ Üniversitesi	6.850	55,25	94,83	66,71	5,68
Çağ Üniversitesi	512	56,49	91,20	66,30	5,16
Çanakkale Onsekiz Mart Üniversitesi	7.004	55,07	95,97	66,37	5,55
Çankaya Üniversitesi	108	58,07	82,74	67,78	5,51
Çankırı Karatekin Üniversitesi	2.626	55,26	90,10	66,73	6,23
Çukurova Üniversitesi	10.210	54,96	95,86	66,73	6,55

Üniversite	Aday Sayısı	En Düşük Puan	En Yüksek Puan	Ortalama	Standart Sapma
Dicle Üniversitesi	6.224	54,98	95,72	66,93	7,08
Doğu Akdeniz Üniversitesi	1.550	57,40	94,43	69,73	6,37
Doğuş Üniversitesi	232	56,13	79,53	65,38	4,70
Dokuz Eylül Üniversitesi	4.045	55,25	94,21	68,48	6,38
Düzce Üniversitesi	3.497	55,16	91,67	66,15	5,41
Ege Üniversitesi	5.459	54,89	98,30	67,65	6,31
Erciyes Üniversitesi	5.301	55,32	92,86	68,33	6,44
Erzincan Binali Yıldırım Üniversitesi	5.685	55,39	92,30	67,36	5,86
Eskişehir Osmangazi Üniversitesi	1.383	55,17	94,72	69,75	6,91
Eskişehir Teknik Üniversitesi	85	57,95	81,01	67,80	4,69
Faruk Saraç Tasarım Meslek Yüksekokulu	55	57,16	78,60	64,83	4,57
Fatih Sultan Mehmet Vakıf Üniversitesi	421	56,13	83,29	67,53	4,98
Fırat Üniversitesi	7.181	54,98	94,63	67,68	6,63
Galatasaray Üniversitesi	51	58,31	85,47	69,34	5,42
Gazi Üniversitesi	5.314	54,87	93,97	67,79	6,27
Gaziantep Üniversitesi	9.499	54,98	95,53	66,54	5,89
Giresun Üniversitesi	9.298	55,08	91,54	65,72	5,43
Girne Amerikan Üniversitesi	304	56,95	86,20	68,78	5,73
Girne Üniversitesi	128	57,91	88,44	68,68	5,86
Gülhane Askeri Tıp Akademisi	157	59,28	94,55	74,52	6,38
Gümüşhane Üniversitesi	5.257	55,17	94,40	67,75	6,39
Hacettepe Üniversitesi	3.017	54,98	100,00	69,87	7,17
Hakkâri Üniversitesi	1.723	54,98	89,50	65,92	6,60
Haliç Üniversitesi	399	56,78	89,49	68,83	6,40
Harran Üniversitesi	6.195	55,05	95,58	66,64	6,52

Üniversite	Aday Sayısı	En Düşük Puan	En Yüksek Puan	Ortalama	Standart Sapma
Hasan Kalyoncu Üniversitesi	471	56,54	89,87	70,80	6,91
Hatay Mustafa Kemal Üniversitesi	8.161	54,98	95,84	67,04	6,13
Hitit Üniversitesi	3.230	54,98	90,41	66,09	5,18
Hoca Ahmet Yesevi Türk-Kazak Üniversitesi	3	75,75	85,89	80,20	5,18
İğdır Üniversitesi	2.691	54,98	92,21	68,28	6,87
Isparta Uygulamalı Bilimler Üniversitesi	1.569	54,87	81,31	64,20	3,91
Işık Üniversitesi	710	57,28	92,81	69,13	6,28
İhsan Doğramacı Bilkent Üniversitesi	18	62,71	81,18	67,69	4,74
İnönü Üniversitesi	6.630	54,87	97,02	67,90	6,77
İskenderun Teknik Üniversitesi	1.737	54,98	86,30	65,00	4,87
İstanbul Arel Üniversitesi	3.395	55,32	95,09	67,30	6,39
İstanbul Aydın Üniversitesi	5.790	55,16	91,27	67,51	5,87
İstanbul Ayvansaray Üniversitesi	1.996	54,98	90,00	65,87	5,79
İstanbul Bilgi Üniversitesi	2.685	55,19	98,67	67,34	5,56
İstanbul Bilim Üniversitesi	1.601	56,09	95,31	69,39	6,19
İstanbul Esenyurt Üniversitesi	1.292	55,65	94,44	68,67	6,76
İstanbul Gedik Üniversitesi	502	55,42	88,49	65,73	5,41
İstanbul Gelişim Üniversitesi	6.002	54,98	96,40	68,37	6,47
İstanbul Kavram Meslek Yüksekokulu	2.444	54,87	91,89	68,08	6,66
İstanbul Kent Üniversitesi	46	60,48	84,95	70,75	6,37
İstanbul Kültür Üniversitesi	644	54,98	85,87	65,29	4,68
İstanbul Medipol Üniversitesi	6.151	55,19	93,56	69,06	6,20
İstanbul Okan Üniversitesi	2.775	54,87	91,39	68,01	6,01
İstanbul Rumeli Üniversitesi	539	55,79	88,59	68,29	6,01
İstanbul Şehir Üniversitesi	37	57,42	80,32	64,34	4,61

Üniversite	Aday Sayısı	En Düşük Puan	En Yüksek Puan	Ortalama	Standart Sapma
İstanbul Şişli Meslek Yüksekokulu	1.589	55,08	93,42	67,84	6,70
İstanbul Teknik Üniversitesi	255	59,93	90,96	71,92	5,10
İstanbul Ticaret Üniversitesi	77	57,80	80,58	65,74	5,05
İstanbul Üniversitesi	5.856	54,98	97,28	67,71	6,01
İstanbul Üniversitesi Cerrahpaşa	474	56,51	90,52	69,81	5,64
İstanbul Yeni Yüzyıl Üniversitesi	1.703	55,78	93,55	69,14	6,32
İstinye Üniversitesi	469	55,42	89,50	67,89	5,52
İzmir Ekonomi Üniversitesi	523	56,62	91,28	67,89	5,79
İzmir Kâtip Çelebi Üniversitesi	494	56,42	93,59	73,50	7,25
İzmir Kavram Meslek Yüksekokulu	2	65,94	70,47	68,20	3,20
Jandarma Ve Sahil Güvenlik Akademisi	13	62,83	78,09	70,87	4,29
Kadir Has Üniversitesi	194	55,96	81,29	65,48	4,92
Kafkas Üniversitesi	5.952	54,98	92,82	68,19	6,94
Kahramanmaraş İstiklal Üniversitesi	38	56,82	71,08	63,17	3,57
Kahramanmaraş Sütçü İmam Üniversitesi	9.699	54,98	96,44	67,22	6,35
Kapadokya Meslek Yüksekokulu	1.155	56,38	93,55	69,62	6,36
Kapadokya Üniversitesi	1.447	56,60	91,64	68,04	5,98
Karabük Üniversitesi	7.310	54,98	97,11	68,19	6,38
Karadeniz Teknik Üniversitesi	6.105	55,17	93,71	66,17	5,71
Karamanoğlu Mehmetbey Üniversitesi	4.516	55,17	94,44	66,99	6,10
Kastamonu Üniversitesi	6.867	54,98	92,90	66,92	5,75
Kayseri Üniversitesi	669	54,98	83,72	65,51	4,42
Kıbrıs Amerikan Üniversitesi	22	56,47	73,37	64,43	4,74
Kıbrıs İlim Üniversitesi	18	59,31	76,36	67,35	4,36
Kıbrıs Sağlık Ve Toplum Bilimleri Üniversitesi	1	77,35	77,35	77,35	-

Üniversite	Aday Sayısı	En Düşük Puan	En Yüksek Puan	Ortalama	Standart Sapma
Kırgızistan-Türkiye Manas Üniversitesi	1	68,03	68,03	68,03	-
Kırıkkale Üniversitesi	5.912	55,08	97,74	67,00	6,19
Kırklareli Üniversitesi	5.309	54,98	91,42	65,65	4,99
Kırşehir Ahi Evran Üniversitesi	5.513	55,32	94,14	66,57	5,79
Kilis 7 Aralık Üniversitesi	2.440	55,08	95,54	68,22	6,90
Kocaeli Üniversitesi	12.373	54,87	93,76	66,13	5,52
Konya Teknik Üniversitesi	110	55,32	86,95	65,31	5,04
KTO Karatay Üniversitesi	436	56,22	93,05	70,50	5,93
Kütahya Dumlupınar Üniversitesi	11.527	54,98	93,31	65,64	4,89
Kütahya Sağlık Bilimleri Üniversitesi	86	58,32	78,59	66,55	4,33
Lefke Avrupa Üniversitesi	1.159	55,41	91,64	68,95	6,30
Malatya Turgut Özal Üniversitesi	197	55,97	74,17	63,45	3,78
Maltepe Üniversitesi	432	56,41	90,48	66,10	5,68
Manisa Celâl Bayar Üniversitesi	11.489	54,89	93,39	65,90	5,29
Mardin Artuklu Üniversitesi	2.833	54,78	92,33	67,02	7,24
Marmara Üniversitesi	2.808	55,42	97,52	69,59	6,65
MEF Üniversitesi	22	59,83	82,28	66,18	5,27
Mersin Üniversitesi	7.742	54,98	94,63	66,93	6,17
Milli Eğitim Bakanlığı Yükseköğretim Kurumları	1	70,82	70,82	70,82	-
Milli Savunma Üniversitesi	5	62,13	77,81	68,39	6,20
Mimar Sinan Güzel Sanatlar Üniversitesi	46	56,53	84,85	67,12	5,13
Muğla Sıtkı Koçman Üniversitesi	5.370	54,96	90,89	66,14	5,35
Munzur Üniversitesi	2.095	55,46	89,69	65,69	5,57
Muş Alparslan Üniversitesi	2.408	55,42	89,51	65,56	5,12
Necmettin Erbakan Üniversitesi	1.695	55,25	93,55	65,50	5,82

Üniversite	Aday Sayısı	En Düşük Puan	En Yüksek Puan	Ortalama	Standart Sapma
Nevşehir Hacı Bektaş Veli Üniversitesi	4.123	55,14	91,09	65,82	5,09
Niğde Ömer Halisdemir Üniversitesi	6.279	55,42	91,12	66,99	5,46
Niğantaşı Üniversitesi	6.819	55,68	95,71	68,33	6,11
Ondokuz Mayıs Üniversitesi	10.832	54,96	97,10	67,34	6,43
Ordu Üniversitesi	4.267	54,98	91,10	65,00	4,65
Orta Doğu Teknik Üniversitesi	70	57,42	88,20	69,31	6,01
Osmaniye Korkut Ata Üniversitesi	4.161	54,78	88,50	65,73	5,26
Pamukkale Üniversitesi	7.272	55,08	94,71	66,24	5,60
Piri Reis Üniversitesi	53	55,77	79,37	66,51	4,49
Polis Akademisi	603	63,12	94,90	76,49	5,31
Recep Tayyip Erdoğan Üniversitesi	4.286	54,98	91,01	66,02	5,79
Sağlık Bakanlığı Yükseköğretim Kurumları	1	62,97	62,97	62,97	-
Sağlık Bilimleri Üniversitesi	988	58,45	93,41	71,71	6,12
Sakarya Uygulamalı Bilimler Üniversitesi	277	56,13	82,61	64,06	4,03
Sakarya Üniversitesi	8.293	54,98	96,32	66,14	5,42
Samsun Üniversitesi	87	55,33	84,12	66,05	4,35
Selçuk Üniversitesi	23.268	54,98	96,53	66,84	5,79
Siirt Üniversitesi	3.784	54,98	95,86	67,92	7,50
Sinop Üniversitesi	2.318	55,08	89,10	65,25	5,00
Sivas Cumhuriyet Üniversitesi	12.604	54,87	97,35	67,25	6,12
Süleyman Demirel Üniversitesi	19.279	54,78	92,15	66,98	5,74
Şırnak Üniversitesi	963	54,87	93,55	63,19	5,00
Tarsus Üniversitesi	5	57,11	69,25	62,01	5,16
Tekirdağ Namık Kemal Üniversitesi	5.181	54,98	92,54	65,03	4,72
Tokat Gaziosmanpaşa Üniversitesi	9.247	54,87	97,59	66,07	5,65

Üniversite	Aday Sayısı	En Düşük Puan	En Yüksek Puan	Ortalama	Standart Sapma
Toros Üniversitesi	1.006	55,96	94,68	69,99	6,93
Trabzon Üniversitesi	252	56,28	78,06	64,17	3,87
Trakya Üniversitesi	6.715	55,16	96,37	66,86	5,68
Türk Hava Kurumu Üniversitesi	300	56,32	87,63	66,41	4,60
Ufuk Üniversitesi	1.249	56,25	91,53	69,45	6,32
Uluslararası Kıbrıs Üniversitesi	530	55,52	91,35	68,96	6,24
Uşak Üniversitesi	4.607	54,98	93,68	67,47	6,08
Üsküdar Üniversitesi	4.779	55,08	93,83	68,46	6,24
Van Yüzüncü Yıl Üniversitesi	7.286	54,87	95,88	67,26	6,97
Yakın Doğu Üniversitesi	1.433	55,68	91,17	68,36	6,23
Yalova Üniversitesi	2.641	54,98	92,32	67,48	5,85
Yaşar Üniversitesi	215	56,91	80,52	66,48	4,58
Yeditepe Üniversitesi	23	55,73	81,21	65,89	5,80
Yıldız Teknik Üniversitesi	417	56,09	93,51	65,83	5,30
Yozgat Bozok Üniversitesi	3.365	55,35	92,50	66,76	5,75
Yurt Dışı Yükseköğretim Kurumları	74	55,65	87,18	64,58	5,90
Yüksek İhtisas Üniversitesi	58	56,49	77,89	64,90	4,50
Zonguldak Bülent Ecevit Üniversitesi	7.604	54,98	93,76	66,74	6,09



Değerlendirme Raporları Serisi No: 13
ŞUBAT 2019

T.C. Ölçme, Seçme ve Yerleştirme Merkezi Başkanlığı

Üniversiteler Mahallesi İhsan Doğramacı Bulvarı No: 1
06800 Bilkent / ANKARA

T: 444 6796  www.osym.gov.tr