



# 2020 DGS

Değerlendirme Raporu

ARALIK 2020



# 2020-DGS

Değerlendirme Raporu

ARALIK 2020

### Hazırlayanlar

Prof. Dr. İsmail AKYOL  
Prof. Dr. Ahmet Yaşar ÖZBAN  
Prof. Dr. Ahmet Ali ÖÇAL  
Prof. Dr. Yasin KİŞİOĞLU  
Dr. Hülya KODAL SEVİNDİR  
Dr. Cihan ÜNAL  
Dr. Fulya BARIŞ PEKMEZCİ  
Dr. Esin YILMAZ KOĞAR  
Öğr. Gör. Mevlüt SEVİNDİR

Sercan DİNARCAN  
Ayten Öykü OKUMUŞ  
Yılmaz YÖRÜK  
Büşra PEHLİVANOĞLU

### Dil Editörü

Ceren GÜVENSEL ERKAN  
Öğr. Gör. Bahrialp TUTAL

### Grafik Tasarım

Bülent GÜLER



Değerlendirme Raporları Serisi No: 18  
ARALIK 2020

T.C. Ölçme, Seçme ve Yerleştirme Merkezi Başkanlığı (ÖSYM)

Üniversiteler Mahallesi İhsan Doğramacı Bulvarı No: 1

06800 Bilkent / ANKARA

Tel: 444 6796 (ÖSYM) (Çağrı Merkezi)

[www.osym.gov.tr](http://www.osym.gov.tr)

## Kısaltmalar

- AÖF** : Aıköğretim Fakültesi  
**DGS** : Dikey Geçiş Sınavı  
**DGS-EA** : DGS Eşit Ağırlık  
**DGS-SAY** : DGS Sayısal  
**DGS-SÖZ** : DGS Sözel  
**EA ORT.** : Eşit Ağırlık Puan Ortalaması  
**MYO** : Meslek Yüksekokulu  
**ÖBP** : Ön lisans Başarı Puanı  
**ÖSYM** : Ölçme, Seçme ve Yerleştirme Merkezi  
**SAY ORT.** : Sayısal Puan Ortalaması  
**SÖZ ORT.** : Sözel Puan Ortalaması

## İçindekiler

Sunuş.....	7
Özet.....	9
Giriş.....	10
2020-DGS Puan Hesaplaması.....	10
2020-DGS Analizleri.....	11
2020-DGS Test İstatistikleri.....	11
DGS Doğru Cevap Sayısının Yıllara Göre Dağılımı.....	14
2020-DGS Sorularının Doğru Cevaplanma ve Boş Bırakılma Oranları.....	17
2020-DGS Puan Dağılımları.....	19
2020-DGS Yerleştirme Puanlarının Cinsiyete Göre Dağılımları.....	20
Adayların DGS'ye Katılım Sayılarına Göre Yerleştirme Puanlarının Dağılımı.....	21
Adayların 2020-DGS Sayısal, Sözel ve Eşit Ağırlık Yerleştirme Puanlarının Mezuniyet Yıllarına Göre Dağılımı.....	23
2020-DGS'ye Katılan Adayların Mezuniyet Not Ortalamalarına Göre Ham Puan Dağılımları.....	26
Yerleşen Aday Sayılarının Lisans Programlarına Göre Dağılımı.....	30
Yerleşen Adayların Cinsiyete ve Yaşa Göre Dağılımı.....	32
Kaynakça.....	34
Ek-1. Üniversitelere Göre 2020-DGS'ye Başvuran ve Lisans Programlarına Yerleşen Aday Sayıları.....	35
Ek-2. 2020-DGS Bölümlerin Tercih Edilme Sayıları.....	42
Ek-3. 2020-DGS Üniversitelerin Tercih Edilme Sayıları.....	51

## Tablolar

<b>Tablo 1:</b> 2020-DGS Puanlarını Belirleyen Standart Puanlar ve Katsayılar .....	11
<b>Tablo 2:</b> 2020-DGS Test İstatistikleri .....	13
<b>Tablo 3:</b> Adayların Sayısal, Sözel ve Eşit Ağırlık Puan Türlerinde Dağılımları .....	19
<b>Tablo 4:</b> Adayların 2020-DGS Yerleştirme Puanlarının Cinsiyete Göre Dağılımları .....	20
<b>Tablo 5:</b> Adayların 2020-DGS Yerleştirme Puanlarının DGS'ye Katılım Sayısına Göre Dağılımı .....	22
<b>Tablo 6:</b> 2020-DGS'ye katılan Adayların Mezuniyet Ortalamalarına Göre Sayısal Ham Puan Dağılımları .....	27
<b>Tablo 7:</b> 2020-DGS'ye katılan Adayların Mezuniyet Ortalamalarına Göre Sözel Ham Puan Dağılımları .....	28
<b>Tablo 8:</b> 2020-DGS'ye Katılan Adayların Mezuniyet Ortalamalarına Göre Eşit Ağırlık Ham Puan Dağılımları .....	29
<b>Tablo 9:</b> Yerleşen Aday Sayılarının Lisans Programlarına Göre Dağılımı (Aday Yerleşme Sayısının En Büyük Olduğu 40 Program) .....	31

## Şekiller

<b>Şekil 1:</b>	2020-DGS'ye Başvuran Adayların Mezun Oldukları Ön Lisans Programlarına Göre Dağılımı (%) .....	12
<b>Şekil 2:</b>	DGS Tüm Testler için Doğru Cevap Sayısının Yıllara Göre Dağılımı .....	14
<b>Şekil 3:</b>	DGS Sayısal Testi Doğru Cevap Sayısının Yıllara Göre Dağılımı .....	15
<b>Şekil 4:</b>	DGS Sözel Testi Doğru Cevap Sayısının Yıllara Göre Dağılımı .....	16
<b>Şekil 5:</b>	2020-DGS Sayısal Testinde Yer Alan Soruların Doğru Cevaplanma ve Boş Bırakılma Oranları (%) .....	17
<b>Şekil 6:</b>	2020-DGS Sözel Testinde Yer Alan Soruların Doğru Cevaplanma ve Boş Bırakılma Oranları (%) .....	18
<b>Şekil 7:</b>	2020-DGS Sayısal Yerleştirme Puanlarının Mezuniyet Yıllarına Göre Dağılımı .....	23
<b>Şekil 8:</b>	2020-DGS Eşit Ağırlık Yerleştirme Puanlarının Mezuniyet Yıllarına Göre Dağılımı .....	24
<b>Şekil 9:</b>	2020-DGS Sözel Yerleştirme Puanlarının Mezuniyet Yıllarına Göre Dağılımı .....	25
<b>Şekil 10:</b>	Yerleşen Adayların Cinsiyete ve Yaşa Göre Dağılımları .....	33

## Sunuş

Yükseköğretim kurumlarına geçişte ölçme, seçme ve yerleştirme yapmak amacıyla kurulan Ölçme, Seçme ve Yerleştirme Merkezi (ÖSYM) zamanla farklı aday kitlelerine yönelik YDS, ALES, DGS, TUS, EUS, YDUS, KPSS gibi sınavları da uygulamaya başlamıştır. Bununla birlikte Millî Eğitim Bakanlığı, İçişleri Bakanlığı, Adalet Bakanlığı, Hazine ve Maliye Bakanlığı, Aile, Çalışma ve Sosyal Hizmetler Bakanlığı, Millî Savunma Bakanlığı, Diyanet İşleri Başkanlığı ve Sayıştay Başkanlığı gibi kurumların talepleri doğrultusunda da sınav uygulayan kurumumuz yılda yaklaşık 10 milyon adaya hizmet vermektedir.

Herkes için her yerde olmayı amaçlayan ÖSYM; yaptığı sınavların geçerli, güvenilir ve adil bir şekilde uygulanmasını misyon edinmiştir. Bu amaçla engeli, sağlık sorunu veya özel durumu olan adaylara yönelik çözüm odaklı çalışmalar yürütmektedir. Bu adayların yaşadıkları illerde ve ilçelerde uygun sınav salonları açarak sınavlarının sorunsuz biçimde gerçekleşmesini sağlamak amacıyla bu salonlara merkezden de görevliler göndermektedir.

Yaptığı sınav sayısı ve hizmet verdiği aday kitlesinin büyüklüğü bakımından dünya çapında önemli bir kurum olan ÖSYM; 2014 yılında İngilizce ile başlayan elektronik yabancı dil sınavı (e-YDS) uygulamasına Rusça, Arapça, Fransızca, Almanca, İspanyolca, İtalyanca, Yunanca, Bulgarca ve Farsça ile devam etmektedir. ÖSYM; bu hizmeti Ankara, İstanbul ve İzmir'deki e-sınav merkezlerinde sürdürmekte ve yeni e-sınav merkezleri açmayı hedefleyen çalışmalar yürütmektedir.

9 Ağustos 2020 tarihinde gerçekleştirilen 2020 Dikey Geçiş Sınavı (DGS), KKTC Lefkoşa Sınav Merkezi dâhil olmak üzere toplam 89 sınav merkezinde uygulanmıştır. Sınavın sağlıklı ve güvenli bir biçimde yürütülmesini sağlamak, ulusal düzeyde yapılacak sınavlarda COVID-19 bulaşma riskini önlemek amacıyla Sağlık Bakanlığı bünyesinde oluşturulan COVID-19 Bilimsel Danışma Kurulu tarafından hazırlanan "COVID-19 Kapsamında Ulusal Sınavlarda Alınması Gereken Önlemler"e ilişkin öneriler doğrultusunda gerekli önlemler alınmış ve sınav binalarının temizliği ve dezenfeksiyonu yapılmıştır. Sınava katılan tüm adayların ve sınav görevlilerinin sınav binalarının girişlerinde elleri dezenfekte ettirilmiş, kendilerine maske ve dezenfektan içeren mendiller dağıtılmıştır. Aday ve görevliler sosyal mesafe korunarak sınav binalarına alınmıştır. Bütün sınav görevlilerine bir çift eldiven, COVID-19 tanısı bulunan adayların sınava alındığı salon görevlilerine ise ilave olarak yüz koruyucu siperlik ve tek kullanımlık önlük verilmiştir. Sınav bittikten sonra da adayların ve görevlilerin sosyal mesafe korunarak sınav binalarından çıkışlarını sağlamak için gerekli önlemler alınmış ve yönlendirmeler yapılmıştır. Sonuç olarak 2020-DGS ülkemiz genelinde başarı ile tamamlanmıştır. Daha önceki sınavlarda hazırladığımız değerlendirme raporları gibi, 2020-DGS'ye giren aday verilerinden elde edilen analiz sonuçları kullanılarak 2020-DGS Değerlendirme Raporu hazırlanmıştır.



Gerçekleştirmiş olduğumuz sınavlara ilişkin hazırladığımız raporlardaki analiz ve değerlendirmelerin, sınavlara yönelik iyileştirmelerin yapılmasına imkân verdiğinin ve sınavların şeffaf bir şekilde uygulandığının göstergesi olduğu kanaatindeyiz. Bu raporlar, ÖSYM'nin temel değerlerinden hesap verebilir olmayı gerçekleştirmenin bir parçasını oluşturmaktadır. Bu amaçla değerlendirme raporlarının on sekizincisi olan 2020-DGS Değerlendirme Raporu'nu kamuoyuyla paylaşmaktan mutluluk duymaktayız.

Bu vesile ile sınavların hazırlanmasında, uygulanmasında, değerlendirilmesinde emeği geçenlere ve raporun hazırlanmasına katkı sağlayan Değerlendirme Raporu Çalışma Grubu üyelerine teşekkür ederim. Sınav sonuçlarının tüm öğrencilerimize ve değerli ailelerine hayırlı olmasını dilerim.

**Prof. Dr. Halis AYGÜN**  
**ÖSYM Başkanı**

## Özet

Dikey Geçiş Sınavı (DGS); Meslek Yüksekokulları (MYO) ve Açıköğretim Fakültesi (AÖF) Ön Lisans Programlarından mezun olan öğrencilerin lisans programlarına geçiş yapmaları amacıyla Ölçme, Seçme ve Yerleştirme Merkezi (ÖSYM) tarafından yapılan bir sınavdır. 389.243 aday sınava katılmış ve sınavı geçerli olan 353.086 adayın %66,5'i MYO, %33,5'i AÖF ön lisans programlarından mezun olmuştur.

Toplamda 120 sorudan oluşan Dikey Geçiş Sınavında; Sözel (60 soru) ve Sayısal (60 soru) bölümleri bulunmaktadır. Sınavın cevaplanma süresi 150 dakikadır. 2020-DGS doğru cevap sayısı ortalaması; Sözel testinde 24,29, Sayısal testinde 13,31 olarak hesaplanmıştır. Sayısal ve sözel testlerinde ortalama madde ayırt edicilik değerleri 0,50 ve 0,45 olarak hesaplanmıştır ve bu değerler alt testlerdeki soruların ayırt edicilik değerlerinin kabul edilebilir düzeyde olduğunu göstermektedir. Testlerin iç tutarlılık, güvenilirlik katsayıları Sayısal Bölüm için 0,95, Sözel Bölüm için 0,94 olarak hesaplanmış olup bu değerlerin yeterli düzey olarak kabul edilen 0,70 korelasyon değerinden daha yüksek olduğu görülmektedir.

Dikey Geçiş Sınavının ve sınavı oluşturan Sayısal ve Sözel testlerinin 2018, 2019 ve 2020 yıllarına göre doğru cevap sayıları dağılımlarının karşılaştırılması yapılmıştır. Adayların Sayısal ve Sözel testlerdeki doğru cevap sayısı dağılımlarının yıllara göre benzer ve sağa çarpık dağılım gösterdiği belirlenmiştir. Sayısal ve Sözel testlerde yer alan soruların cevaplanma ve boş bırakılma yüzdeleri hesaplanmıştır. Sayısal testinde ortalama doğru cevaplanma oranı %22,6 ve boş bırakılma oranı %63,1 olarak tespit edilmiştir. Sözel testinde ortalama doğru cevaplanma oranı %40,6 ve boş bırakılma oranı %35,5 olarak tespit edilmiştir.

Adayların DGS ağırlıklı puanlarının hesaplanabilmesi için Sayısal ve Sözel testlerinin her birinden en az 0,5 ham puan almaları gerekmektedir. Bu koşulu sağlayan 352.151 (%99,0) aday bulunmaktadır. 2020-DGS, SAY, SÖZ ve EA yerleştirme puanı hesaplanan adayların; cinsiyete göre puan dağılımları incelenmiştir. Sayısal puan türünde erkek ve kadın adayların puanlarının 180-239 aralıklarında yoğunlaştığı görülmektedir. Sözel puan türünde kadın adayların puanları 200-239 aralıklarında yoğunlaşırken erkek adayların puanları ise 180-219 aralığında yoğunlaşmıştır. Eşit Ağırlık puan türünde kadın adayların puanlarının 200-239 aralığında, erkek adayların puanlarının ise 180-239 aralığında yoğunlaştığı gözlenmektedir.

DGS-SAY, SÖZ ve EA puanı hesaplanan adaylar; son beş yılda DGS'ye katılım sayılarına göre değerlendirilmiştir. 2019 ve 2020 yıllarında mezun olan adayların daha yüksek puan ortalamasına sahip olduğu görülmüştür. Adayların mezuniyet ortalamaları ile ham puan dağılımları arasında ilişki araştırılmış ve güçlü bir korelasyon tespit edilememiştir.

Sınavı geçerli olan ve puanı hesaplanan 352.151 adayın 94.024'ü (%26,7) bir lisans programına yerleştirilmiştir. Lisans programlarına yerleşen adayların 68.127'si (%72,5) AÖF lisans programlarına, 25.897'si (%27,5) AÖF dışı lisans programlarına yerleşmiştir. AÖF lisans programlarına yerleşen adayların %71'ini MYO mezunları, %29'unu AÖF mezunları oluşturmaktadır. AÖF dışındaki lisans programlarına ait kontenjanların %67'sine MYO mezunları, %33'üne AÖF ön lisans programlarından mezun adaylar yerleşmiştir. Boş kalan kontenjanların oranı AÖF lisans programları için %92,05, AÖF dışı lisans programları için %7,95'tir.

## Giriş

Dikey Geçiş Sınavı (DGS); Meslek Yüksekokulları (MYO) ve Açıköğretim Fakültesi (AÖF) Ön Lisans Programlarından mezun olan öğrencilerin lisans programlarına geçiş yapmaları amacıyla Ölçme, Seçme ve Yerleştirme Merkezi (ÖSYM) tarafından yılda bir defa uygulanan bir sınavdır.

Lisans programlarına geçiş için başvuracak adaylarda, MYO ve AÖF ön lisans programlarından mezun olmuş olma şartı aranmaktadır. Bununla birlikte, ilgili yılda son sınıfta olup staj dışındaki mezuniyet şartlarını yerine getirmiş olan adaylar da sınava başvuru yapabilmektedir. MYO son sınıf öğrencileri ve mezunları, kendi alanlarındaki özel yetenek sınavı veya merkezî sistemle öğrenci alan lisans programlarına dikey geçiş yapmak istiyorlarsa DGS'ye girmek zorundadırlar. 2016 yılından önce ön lisans programlarından mezun olan öğrencilerin AÖF lisans programlarına doğrudan geçebilme hakları bulunmaktaydı. Ancak 2016 yılı itibarıyla ön lisans mezunlarının lisans programlarına yerleştirilmesi işlemi DGS sonuçlarına göre yapılmaktadır.

Adaylara sınavda sayısal ve sözel içerikli akıl yürütme (muhakeme) becerilerini ölçen 120 soru sorulmaktadır. Bu amaçla hazırlanan sorular, ön lisans programlarında kazanılan bilgi ve becerileri ölçmeye yönelik değil; farklı alanlarda eğitim gören ön lisans mezunlarının cevaplayabilecekleri niteliktedir.

### 2020-DGS Puan Hesaplaması

DGS puanları sayısal, sözel, eşit ağırlık olmak üzere üç ayrı puan türünde hesaplanmaktadır. Puanlar hesaplanırken öncelikle testin sayısal ve sözel bölümlerindeki sorulara adayların verdikleri doğru ve yanlış cevaplar ayrı ayrı toplanmak-

ta, elde edilen toplam doğru cevap sayısından yanlış cevap sayısının dörtte biri çıkarılarak sayısal ve sözel ham puanlar (net sayısı) elde edilmektedir. Adayların, sayısal ve sözel testlerin her birinden aldıkları ham puanların ortalaması ve standart sapması ayrı ayrı hesaplanarak adayların ham puanları; ortalaması 50, standart sapması 10 olan standart puanlara dönüştürülmektedir. Böylece adaylar için Sayısal Standart Puan ve Sözel Standart Puan hesaplanmaktadır.

2020-DGS'ye başvuran adaylardan her biri için ön lisans öğrenimindeki akademik ortalama göz önünde tutularak bir Ön Lisans Başarı Puanı (ÖBP) hesaplanmaktadır. Ön lisans akademik not ortalamaları (en yükseği 100, en düşüğü 50 olarak değerlendirilerek) 0,8 ile çarpılarak Ön Lisans Başarı Puanına (ÖBP) dönüştürülmektedir. Böylece, 50 olan en düşük notun ÖBP değeri 40, 100 olan en yüksek notun da ÖBP değeri 80 olmaktadır. 50'nin altında olan notlar 50 olarak değerlendirmeye alınmıştır.

Adayların testlerden almış olduğu puanlardan hesaplanan sayısal ve sözel standart puanlar ve ön lisans başarı puanları (ÖBP) kullanılarak adayların yerleştirmede esas alınacak DGS puanları hesaplanmaktadır. DGS puanını oluşturacak olan sayısal ve sözel standart puanlar ile Ön Lisans Başarı Puanının ağırlıklarını belirleyen katsayılar, Tablo 1'de yer almaktadır. Her aday için puanlar, tablodaki katsayılar ile çarpılarak toplanmakta ve bulunan toplam, adayın ilgili DGS puanını oluşturmaktadır. Her iki testten de en az 0,5 ham puan alan adayların DGS puanı hesaplanmaktadır. Her iki testten de en az 0,5 ham puanı bulunmayan adayların DGS puanı hesap-

Tablo 1

2020-DGS Puanlarını Belirleyen Standart Puanlar ve Katsayılar

DGS Puanları	Sayısal Standart Puan	Sözel Standart Puan	Ön Lisans Başarı Puanı *(ÖBP)
DGS Sayısal Puanı (DGS-SAY)	3	0,6	0,6
DGS Sözel Puanı (DGS-SÖZ)	0,6	3	0,6
DGS Eşit Ağırlıklı Puanı (DGS-EA)	1,8	1,8	0,6

(\*) 2019-DGS'de bir yükseköğretim programına yerleştirilen adayların 2020-DGS'de ÖBP'leri 0,45 katsayısı ile çarpılacaktır. 2020-DGS'de bir yükseköğretim programına yerleştirilen adayların 2021-DGS'de ilgili ÖBP'leri 0,45 katsayısı ile çarpılacaktır.

lanmamaktadır. 2019-DGS'de bir yükseköğretim programına yerleştirilen adayların 2020-DGS'de ÖBP'leri 0,45 katsayısı ile çarpılacaktır.

Adayların ön lisans mezuniyet alanlarına göre dikey geçiş yapabilecekleri lisans programları ve bu lisans programlarının puan türleri DGS kılavuzunda belirtilmiştir. Tercih edebilecekleri lisans programlarının puan türlerine göre adayların DGS-SAY, DGS-EA ve DGS-SÖZ puanları hesaplanmaktadır. DGS puanları hesaplanan adaylar, dikey geçiş yapmak istedikleri en fazla 30 lisans programını tercih edebilirler.

### 2020-DGS Analizleri

2020 Dikey Geçiş Sınavına başvuran 389.243 aday bulunmaktadır. Bu adayların 192.729'u kadın ve 196.514'ü erkektir. Adayların %39,5'i Açıköğretim Fakültesi Ön Lisans mezunu; %60,5'i Meslek Yüksekokulu mezunudur. Sınava katılan ve sınavı geçerli olan adayların mezun oldukları ön lisans programlarına göre dağılımları Şekil 1'de gösterilmiştir. Başvuru yapan adayların me-

zuniyet durumları incelendiğinde; 46.495 aday sayısı (%11,94) ile Adalet Bölümü mezunlarının DGS'ye giren adaylar arasında en yüksek katılımı sağladığı tespit edilmiştir. Adalet Bölümünü 37.290 aday (%9,58) ile İlahiyat Bölümü, 32.848 aday (%8,44) ile Çocuk Gelişimi bölümü takip etmektedir.

### 2020-DGS Test İstatistikleri

2020 Dikey Geçiş Sınavı geçerli olan 353.086 adaydan elde edilen verilere göre hesaplanan test istatistikleri Tablo 2'de verilmiştir. Tabloda da görüldüğü gibi, adayların Sayısal Test'teki doğru cevap sayıları ortalaması %13,31 ve Sözel Test'teki doğru cevap sayıları ortalaması %24,29 olarak hesaplanmıştır. Hesaplanan ortalama değerleri standart sapma değerleri ile birlikte incelendiğinde, Sayısal Bölümün Sözel Bölümüne göre daha heterojen bir puan dağılımına sahip olduğu görülmektedir.

Soru güçlük düzeyi, bir soruyu doğru cevaplayan adayların tüm adaylara oranı; testin ortalama

Şekil 1

### 2020-DGS'ye Başvuran Adayların Mezun Oldukları Ön Lisans Programlarına Göre Dağılımı (%)

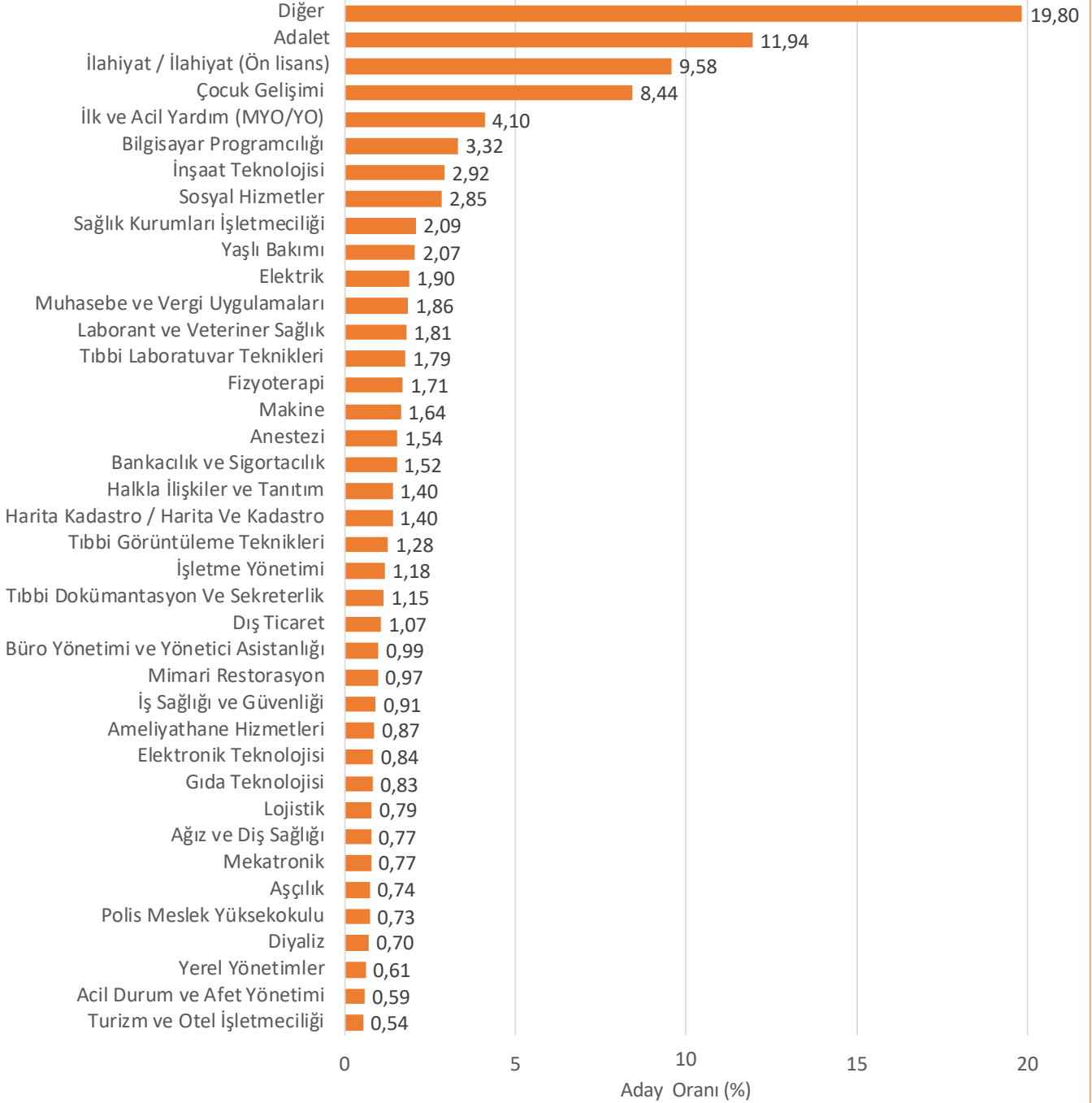

Tablo 2

2020-DGS Test İstatistikleri

Test	Sayısal Bölüm	Sözel Bölüm
Soru Sayısı	60	60
Doğru Cevap Sayısı Ortalaması	13,31	24,29
Standart Sapma	12,05	12,28
Ham Puan Ortalaması	11,19	20,7
Ortalama Güçlük Düzeyi	0,22	0,40
Ortalama Ayırt Edicilik Düzeyi	0,50w	0,45
İç Tutarlılık Güvenirlik Katsayısı	0,95	0,94

güçlük düzeyi de testte bulunan soru güçlükleri toplamının soru sayısına bölümü olarak ifade edilmektedir (Ebel ve Fresbie, 1991; Linn ve Gronlund, 1995). 2020-DGS Sayısal Bölümün ortalama güçlük düzeyi 0,22, Sözel Bölümün ortalama güçlük düzeyi ise 0,40 olarak hesaplanmıştır. Sayısal ve Sözel Bölümler ortalama güçlük düzeylerine göre karşılaştırıldığında, adayların Sözel Bölümde daha yüksek başarı gösterdiği görülmektedir.

Soru ayırt ediciliği, ölçülmek istenen özelliğe sahip olan adayları bu özelliğe sahip olmayan adaylardan ayırma gücü olarak tanımlanmaktadır (Baykul, 2010; Cohen ve Swerdlik, 2010; Özçelik, 1992). Testin ortalama ayırt edicilik düzeyi, testteki tüm soruların ayırt edicilik değerlerinin ortalamasıdır (Urbina, 2014). Testteki soruların ayırt edicilik değerinin 0,30 ve üzeri olması, soruların ayırt edicilik değerinin geçerli olduğunu göstermektedir (Crocker ve Algina, 2008).

Testlerde bulunan soruların ortalama ayırt edicilik düzeyleri Sayısal Bölüm için 0,50, Sözel Bölüm için 0,45'tir. Elde edilen bu veriler incelendiğinde tüm alt testlerdeki soruların ayırt edicilik değerlerinin kabul edilebilir düzeyde olduğu söylenebilir. Sayısal Bölümün ortalama ayırt edicilik değeri daha yüksek bulunmuştur.

Test puanlarının güvenirliliği; o testte yer alan bütün maddelerin ölçmek istediği özelliği ölçebilmesi, soruların bir bütün hâlinde tutarlı bir ölçme yaptığının göstergesi olarak kabul edilmektedir (Cronbach, 1951; Kuder ve Richardson, 1937; Lord, 1955). Testler için 0,70 ve üzerindeki iç tutarlılık korelasyon katsayısı yeterli düzey olarak kabul edilmektedir (Turgut ve Baykul, 2015; Özçelik 1992; Urbina, 2014). Yapılan güvenirlilik analizinde testlerin güvenirlilik katsayıları Sayısal Bölüm için 0,95, Sözel Bölüm için 0,94 olarak hesaplanmış olup bu değerlere göre testlerin iç tutarlılığının yüksek olduğu ifade edilebilir.

## DGS Doğru Cevap Sayısının Yıllara Göre Dağılımı

Dikey Geçiş Sınavının ve sınavı oluşturan Sayısal ve Sözel testlerinin 2018, 2019 ve 2020 yıllarında hesaplanan doğru cevap sayıları dağılımlarının karşılaştırılması Şekil 2, 3 ve 4'te verilmektedir. 2018, 2019 ve 2020 yılları için DGS'ye katılan adayların Sayısal ve Sözel testlerindeki doğru cevap sayıları beraber değerlendirilmiş ve doğru cevap sayısı dağılımları Şekil 2'de gösterilmiştir.

2018, 2019 ve 2020 yıllarında adayların Sayısal ve Sözel testleri doğru cevap sayısı dağılımları birbirine benzer ve sağa çarpık dağılım göstermektedir. 2020-DGS'de 120 sorunun tamamını doğru cevaplayan aday bulunmamaktadır. En çok doğru cevabı olan adayın ise 112 doğru cevabı vardır. Dağılımda en sık gözlenen doğru cevap sayısı 34'tür.

Şekil 2

DGS Tüm Testler için Doğru Cevap Sayısının Yıllara Göre Dağılımı

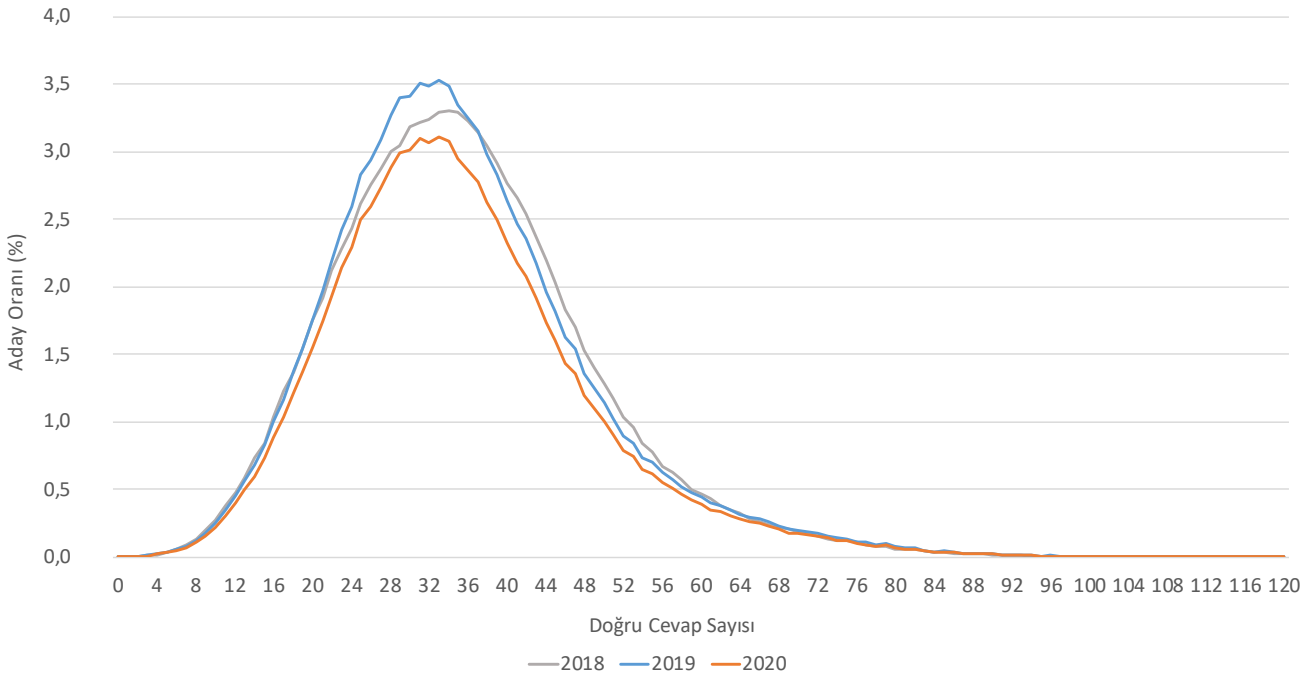

2018, 2019 ve 2020 yılları için DGS Sayısal testi doğru cevap sayısı dağılımları Şekil 3'te gösterilmiştir. 2020-DGS Sayısal testi doğru cevap sayısı dağılımında en yüksek orana sahip doğru cevap sayısı 1'dir. 2019 ve 2020 yılında uygulanan DGS Sayısal testi doğru cevap sayısı dağılımının başlangıç kısmının 2018 yılından farklı olduğu gözlenmektedir. Bu durum ÖSYM tarafından

2018 yılı DGS Kılavuzunda ilk defa yer alan “Her iki testten de en az 0,5 ham puan alan adayların DGS puanı hesaplanacaktır. Her iki testten de en az 0,5 ham puanı bulunmayan adayların DGS puanı hesaplanmayacaktır.” kuralından kaynaklanmaktadır. 2018 yılında adaylar için kısmen yeni olan bu husus 2019 ve 2020 yıllarında adaylar tarafından daha bilindik hâle gelmiştir.

Şekil 3

DGS Sayısal Testi Doğru Cevap Sayısının Yıllara Göre Dağılımı

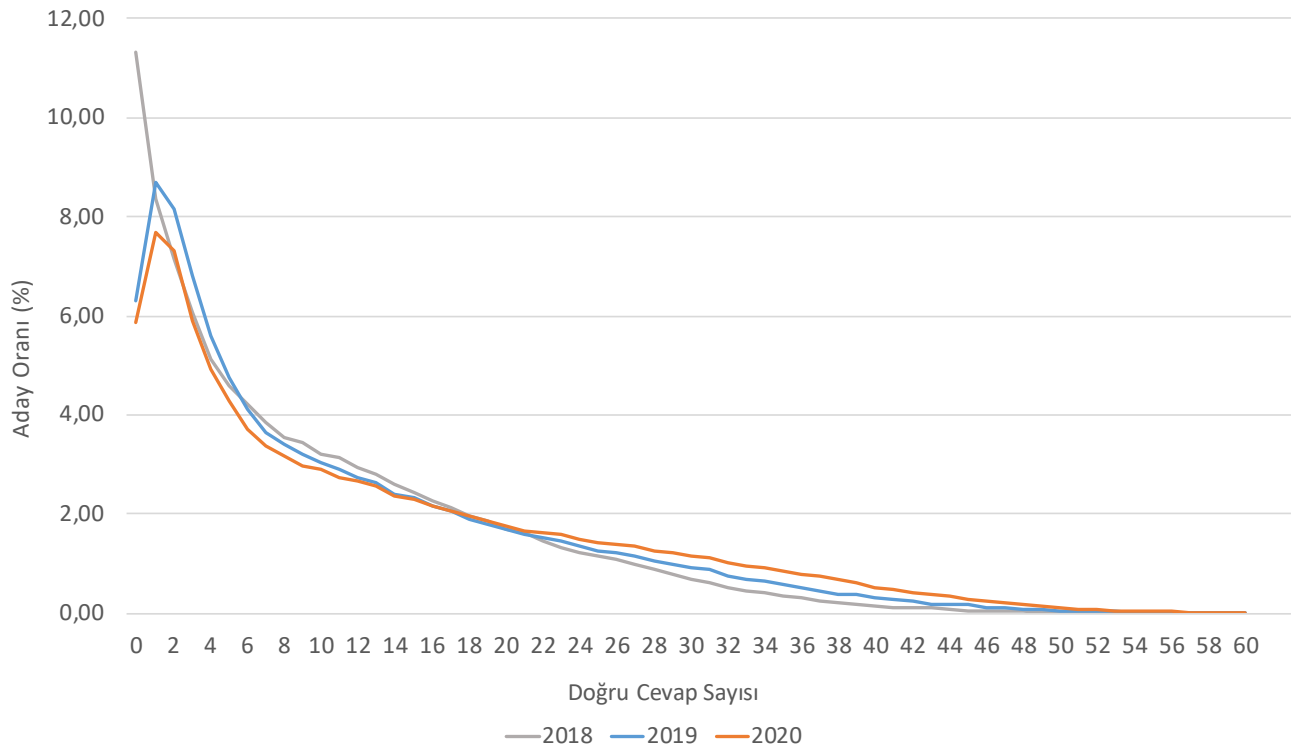



2020-DGS Sayısal testindeki 60 sorunun tamamını doğru cevaplayan 14 aday bulunmaktadır.

2018, 2019 ve 2020 yılları için DGS Sözel testi doğru cevap sayısı dağılımları Şekil 4'te gösterilmiştir. 2020-DGS Sözel testi doğru cevap sayısı dağılımında en yüksek orana sahip doğru cevap sayısı 30'dur. 2019 ve 2020 yılında uygulanan

DGS Sözel testi doğru cevap sayısı dağılımının başlangıç kısmı; her iki testten de en az 0,5 ham puanı bulunmayan adayların DGS puanlarının hesaplanmaması sebebiyle 2018 yılında farklılık göstermektedir. 2020-DGS Sözel testindeki 60 sorunun tamamını doğru cevaplayan aday bulunmazken 59 soruya doğru cevap veren 1 aday bulunmaktadır.

Şekil 4

DGS Sözel Testi Doğru Cevap Sayısının Yıllara Göre Dağılımı

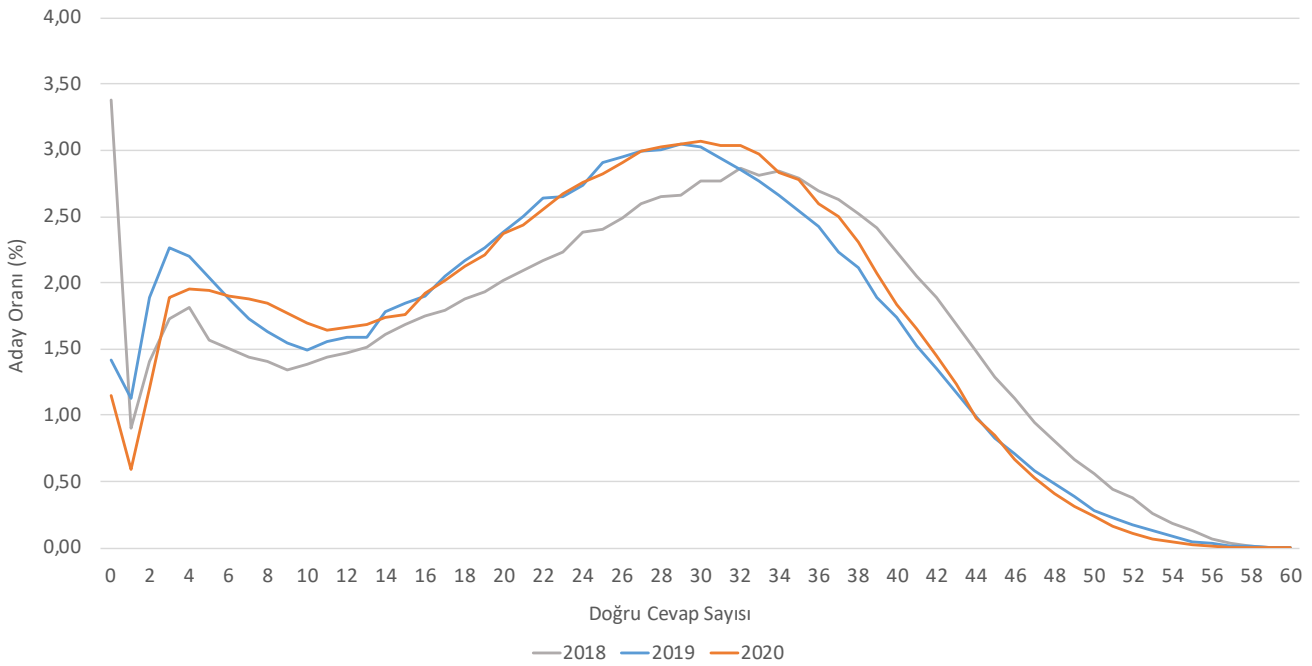

## 2020-DGS Sorularının Doğru Cevaplanma ve Boş Bırakılma Oranları

2020 Dikey Geçiş Sınavında yer alan Sayısal ve Sözel soruların doğru cevaplanma ve boş bırakılma oranları hesaplanarak, Şekil 5 ve 6'da gösterilmiştir. Doğru cevaplanma ve boş bırakılma oranlarının hesaplanmasında, ilgili testlerde en az 1 soruyu cevaplayan aday sayısı dikkate alınmıştır.

60 soruluk 2020-DGS Sayısal testinde ortalama doğru cevaplama oranı %22,6 ve boş bırakılma oranı %63,1 olarak hesaplanmıştır. En yüksek doğru cevaplanma oranının %67 (1 numaralı soru) ve en düşük doğru cevaplanma oranının %2 (59 numaralı soru) olduğu tespit edilmiştir.

Şekil 5

### 2020-DGS Sayısal Testinde Yer Alan Soruların Doğru Cevaplanma ve Boş Bırakılma Oranları

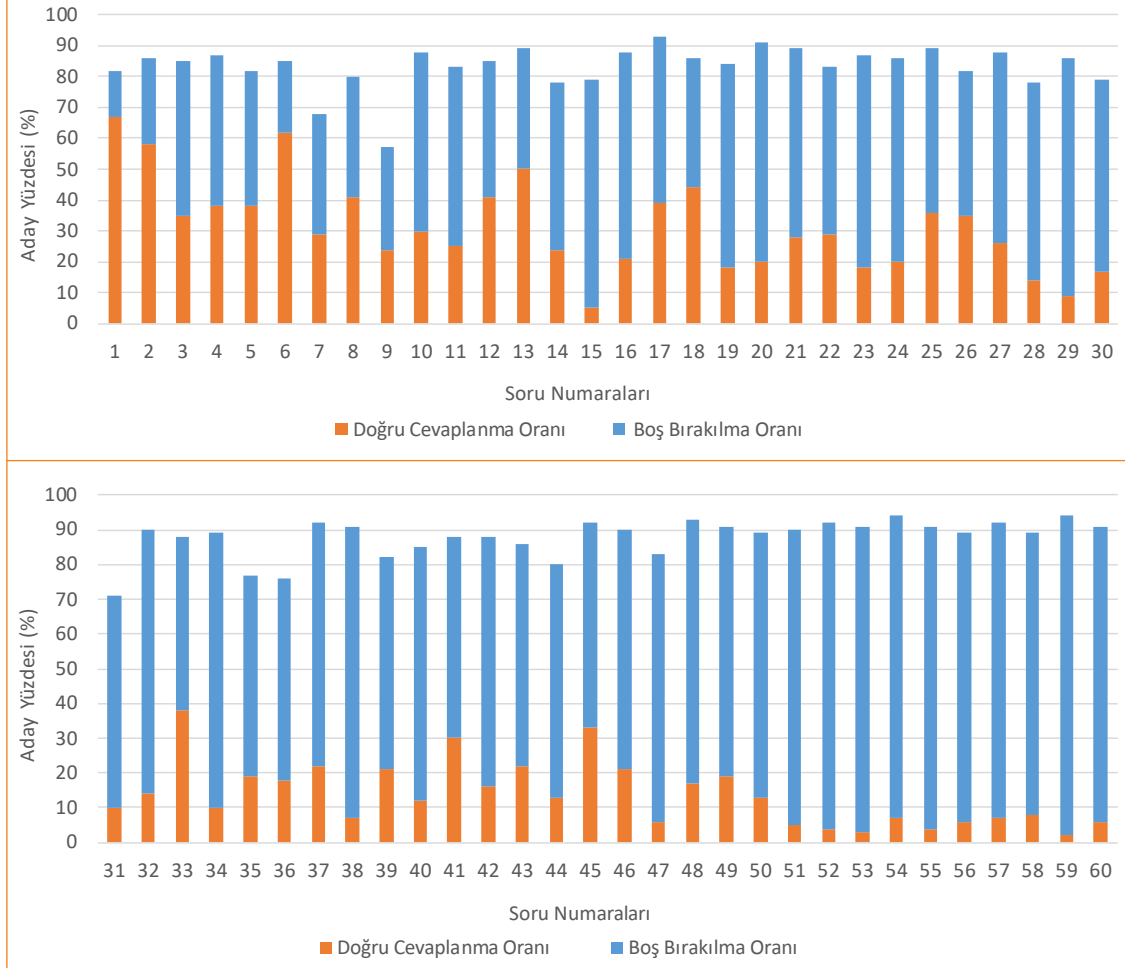

2020-DGS Sözel testinde yer alan soruların doğru cevaplanma ve boş bırakılma oranları Şekil 6'da verilmiştir. 60 soruluk 2020-DGS Sözel testinde ortalama doğru cevaplanma oranı %40,6 ve boş bırakılma oranı %35,5 olarak hesaplan-

mıştır. En yüksek doğru cevaplanma oranının %88 (4 numaralı soru) ve en düşük doğru cevaplanma oranının %5 (57 numaralı soru) olduğu tespit edilmiştir.

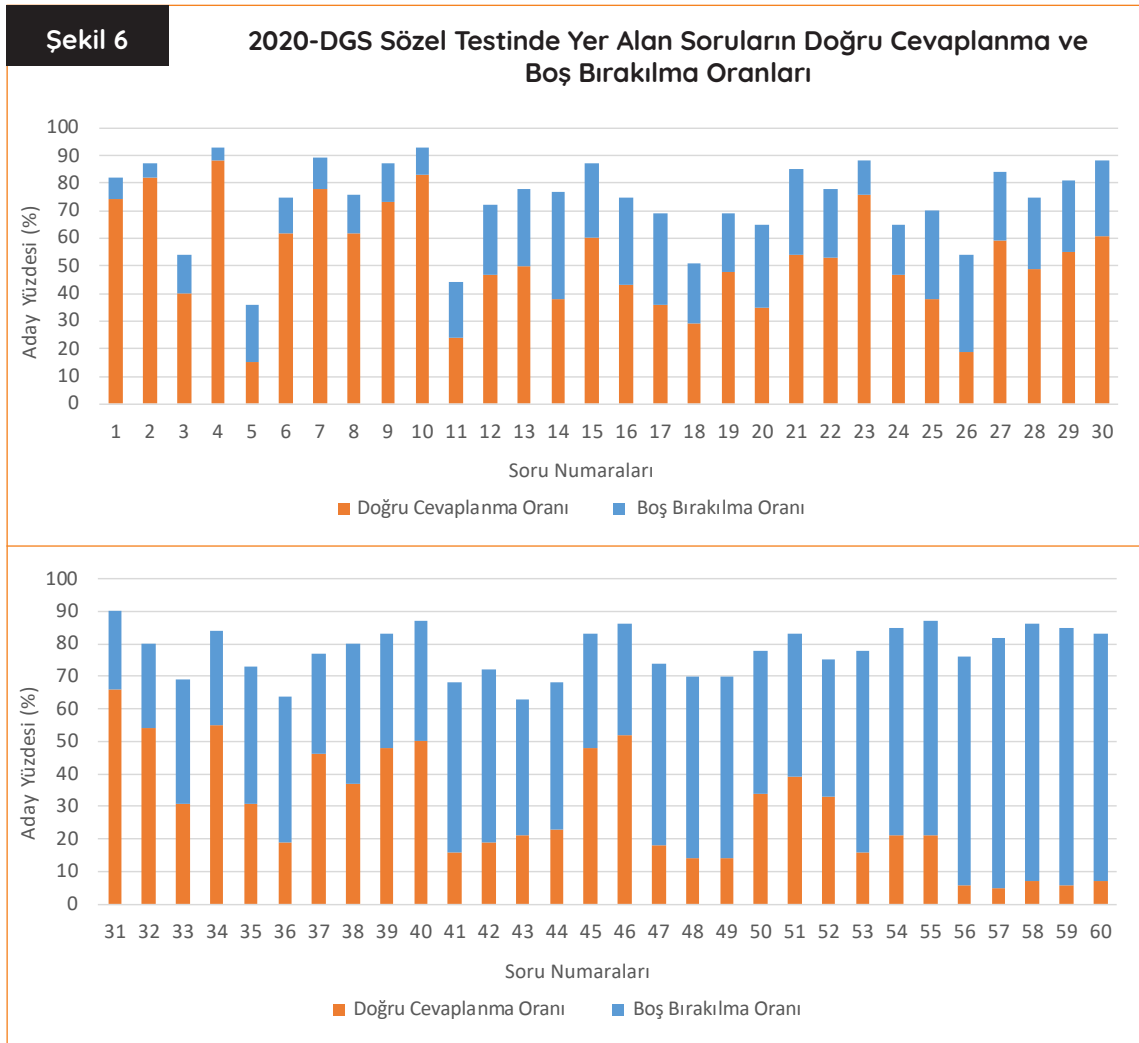

## 2020-DGS Puan Dağılımları

Sınavı geçerli sayılan adayların DGS (SAY, SÖZ ve EA) puanlarının hesaplanabilmesi için Sayısal ve Sözel testlerinin her birinden en az 0,5 ham puan almaları gerekmektedir. Bu koşulu sağlayan aday sayısı 352.151 (%99.0)'dir. Sayısal puan türü için 161.769 (%46), Sözel puan türü için 292.888

(%83) ve Eşit Ağırlık puan türü için 293.096 (%83) aday bu koşulu sağlamış ve puanı hesaplanmıştır. Puanı hesaplanan adayların farklı puan türlerindeki aday sayıları ve yüzde dağılımları Tablo 3'te verilmiştir.

Tablo 3

Adayların Sayısal, Sözel ve Eşit Ağırlık Puan Türlerinde Dağılımları

DGS Puan Aralıkları	SAYISAL		SÖZEL		EŞİT AĞIRLIK	
	Aday Sayısı	Aday Oranı (%)	Aday Sayısı	Aday Oranı (%)	Aday Sayısı	Aday Oranı (%)
140 - 159	0	0	2.222	0,76	37	0,01
160 - 179	2.952	1,82	36.209	12,36	10.379	3,54
180 - 199	36.489	22,55	65.758	22,45	60.856	20,76
200 - 219	42.842	26,48	64.352	21,97	103.370	35,27
220 - 239	33.657	20,80	58.521	19,98	73.174	24,97
240 - 259	24.748	15,30	40.736	13,91	30.136	10,28
260 - 279	14.287	8,83	18.914	6,46	10.801	3,69
280 - 299	5.321	3,29	5.422	1,85	3.624	1,24
300 - 319	1.223	0,76	715	0,24	648	0,22
320 - 339	255	0,16	39	0,01	66	0,02
340 - 360	22	0,01	0	0	5	0,0
<b>TOPLAM</b>	<b>161.796</b>	<b>100</b>	<b>292.888</b>	<b>100</b>	<b>293.096</b>	<b>100</b>

## 2020-DGS Yerleştirme Puanlarının Cinsiyete Göre Dağılımları

2020-DGS, SAY, SÖZ ve EA yerleştirme puanı hesaplanan adayların; cinsiyete göre puan dağılımlarına ilişkin sayısal değerler Tablo 4'te sunulmuştur.

2020-DGS Sayısal puan türünde erkek ve kadın adayların puanlarının 180-199, 200-219 ve 220-239 aralıklarında yoğunlaştığı görülmektedir. Sayısal puan türünde sınava katılan kadın adayların %28,71'i, erkek adayların ise %24,76'sı 200-219 aralığında puan almıştır.

Sayısal puan türünde 300 puan ve üzeri alan kadın aday sayısı 384 iken erkek adaylar için bu sayı 1.116'dır. Kadın adaylar için 180 altında puan alma oranı %1,35 iken erkek adaylar için bu oran %2,19 olarak hesaplanmıştır.

Sözel puan türünde kadın adayların puanlarının 200-219 ve 220-239 aralıklarında yoğunlaştığı,

erkek adayların puanlarının ise 180-199 ve 200-219 aralıklarında yoğunlaştığı gözlenmektedir. 300 puan ve üzeri alan kadın aday sayısı 302 iken erkek adaylar için bu sayı 452'dir. Kadın adaylar için 180 altında puan alma oranı %6,97 iken erkek adaylar için bu oran %19,20 olarak hesaplanmıştır.

Eşit Ağırlık puan türünde kadın adayların puanlarının 200-219 ve 220-239 aralıklarında yoğunlaştığı; erkek adayların puanlarının ise 180-199, 200-219 ve 220-239 aralıklarında yoğunlaştığı gözlenmektedir. 300 puan ve üzeri alan kadın aday sayısı 178 iken erkek adaylar için bu sayı 541'dir. Kadın adaylar için 180 altında puan alma oranı %2,36 iken erkek adaylar için bu oran %4,74 olarak hesaplanmıştır.

Tablo 4

Adayların 2020-DGS Yerleştirme Puanlarının Cinsiyete Göre Dağılımları

	Puan Aralıkları	140-159	160-179	180-199	200-219	220-239	240-259	260-279	280-299	300-319	320-339	340-360	TOPLAM	
SAYISAL	KADIN	Aday Sayısı	0	950	16.132	20.225	15.186	10.382	5.403	1.776	338	42	4	70.438
		Aday Oranı (%)	0,00	1,35	22,90	28,71	21,56	14,74	7,67	2,52	0,48	0,06	0,01	
	ERKEK	Aday Sayısı	0	2.002	20.357	22.617	18.471	14.366	8.884	3.545	885	213	18	91.358
		Aday Oranı (%)	0,00	2,19	22,28	24,76	20,22	15,72	9,72	3,88	0,97	0,23	0,02	
SÖZEL	KADIN	Aday Sayısı	523	9.632	25.914	34.268	35.492	25.752	11.098	2.648	295	7	0	145.629
		Aday Oranı (%)	0,36	6,61	17,79	23,53	24,37	17,68	7,62	1,82	0,20	0,00	0,00	100
	ERKEK	Aday Sayısı	1.699	26.577	39.844	30.084	23.029	14.984	7.816	2.774	420	32	0	147.259
		Aday Oranı (%)	1,15	18,05	27,06	20,43	15,64	10,18	5,31	1,88	0,29	0,02	0,00	
EŞİT AĞIRLIK	KADIN	Aday Sayısı	10	3.420	25.707	53.299	41.326	16.069	4.485	1.212	167	10	1	145.706
		Aday Oranı (%)	0,01	2,35	17,64	36,58	28,36	11,03	3,08	0,83	0,11	0,01	0,00	
	ERKEK	Aday Sayısı	27	6.959	35.149	50.071	31.848	14.067	6.316	2.412	481	56	4	147.390
		Aday Oranı (%)	0,02	4,72	23,85	33,97	21,61	9,54	4,29	1,64	0,33	0,04	0,00	

## Adayların DGS'ye Katılım Sayılarına Göre Yerleştirme Puanlarının Dağılımı

2020-DGS, SAY, SÖZ ve EA puanı hesaplanan adayların; son beş yılda DGS'ye katılım sayılarına göre yerleştirme puan dağılımlarına ilişkin sayısal değerler Tablo 5'te sunulmuştur. Tablo, adayların sadece son 5 yıl içerisinde DGS'ye katılım sayısı dikkate alınarak düzenlenmiştir.

2020-DGS Sayısal puan türünde sınava bir kez veya iki kez katılan adayların puan dağılımı incelendiğinde 180-199 ve 200-219 puan aralıklarında daha çok yığılma olduğu görülmektedir. Üç veya dört kez katılan adaylar için puanların 200-219 ve 220-239 aralıklarında yoğunlaştığı görülürken, beş kez katılan adaylar için puanların 220-239, 240-259 ve 260-279 aralıklarında yoğunlaştığı gözlemlenmiştir.

Sözel puan türünde sınava bir veya iki kez katılan adayların puan dağılımı incelendiğinde puanların 180-199, 200-219 ve 220-239 aralıklarında yoğunlaştığı görülmektedir. Üç kez katılan adaylar için puanların 180-199 ve 200-219 aralıklarında yoğunlaştığı görülürken, dört veya beş kez katılan adaylar için puanların 160-179, 180-199 ve 200-219 aralıklarında yoğunlaştığı gözlemlenmiştir.

Eşit ağırlık puan türünde sınava katılım sayılarının tümünde benzer dağılım gözlenmektedir. Adayların yaklaşık %60'lık kesiminin 180-199 ve 200-219 aralıklarında puanlar aldığı gözlemlenmiştir.

Tablo 5

Adayların 2020-DGS Yerleştirme Puanlarının DGS'ye Katılım Sayısına Göre Dağılımı

	Katılım Sayısı		140-159	160-179	180-199	200-219	220-239	240-259	260-279	280-299	300-319	320-339	340-360	
			Aday Sayısı	Oranı	Aday Sayısı	Oranı	Aday Sayısı	Oranı	Aday Sayısı	Oranı	Aday Sayısı	Oranı	Aday Sayısı	
SAYISAL	1	Aday Sayısı	0	1543	21.039	23.746	16.751	11.454	6.418	2.605	704	160	17	84.437
		Oranı	0,00	1,83	24,92	28,12	19,84	13,57	7,60	3,09	0,83	0,19	0,02	
	2	Aday Sayısı	0	740	8.717	10.098	8.002	6.067	3.917	1.558	331	57	3	39.490
		Oranı	0,00	1,87	22,07	25,57	20,26	15,36	9,92	3,95	0,84	0,14	0,01	
	3	Aday Sayısı	0	427	4.171	5.075	4.664	3.740	2.284	737	131	23	1	21.253
		Oranı	0,00	2,01	19,63	23,88	21,95	17,60	10,75	3,47	0,62	0,11	0,00	
	4	Aday Sayısı	0	166	1.609	2.384	2.433	1.991	997	267	34	8	1	9.890
		Oranı	0,00	1,68	16,27	24,11	24,60	20,13	10,08	2,70	0,34	0,08	0,01	
	5	Aday Sayısı	0	51	666	1.019	1.165	1.010	461	116	16	6	0	4.510
		Oranı	0,00	0,00	1,13	14,77	22,59	25,83	22,39	10,22	2,57	0,35	0,13	
SÖZEL	1	Aday Sayısı	912	15.383	33.308	36.758	33.186	22.590	9.926	2.782	415	28	0	155.288
		Oranı	0,59	9,91	21,45	23,67	21,37	14,55	6,39	1,79	0,27	0,02	0,00	
	2	Aday Sayısı	539	8.910	16.093	15.018	13.473	9.459	4.363	1.272	148	9	0	69.284
		Oranı	0,78	12,86	23,23	21,68	19,45	13,65	6,30	1,84	0,21	0,01	0,00	
	3	Aday Sayısı	390	6.024	8.967	7.081	6.383	4.453	2.223	618	68	0	0	36.207
		Oranı	1,08	16,64	24,77	19,56	17,63	12,30	6,14	1,71	0,19	0,00	0,00	
	4	Aday Sayısı	229	3.242	4.384	3.234	3.039	2.328	1.302	374	45	2	0	18.179
		Oranı	1,26	17,83	24,12	17,79	16,72	12,81	7,16	2,06	0,25	0,01	0,00	
	5	Aday Sayısı	95	1.680	2.054	1.541	1.576	1.233	691	247	30	0	0	9.147
		Oranı	1,04	18,37	22,46	16,85	17,23	13,48	7,55	2,70	0,33	0,00	0,00	
EŞİT AĞIRLIK	1	Aday Sayısı	20	5.261	32.267	54.690	39.330	16.421	5.258	1.764	377	50	3	155.441
		Oranı	0,01	3,38	20,76	35,18	25,30	10,56	3,38	1,13	0,24	0,03	0,00	
	2	Aday Sayısı	8	2.494	14.433	24.171	17.803	7.015	2.399	829	146	12	2	69.312
		Oranı	0,01	3,60	20,82	34,87	25,69	10,12	3,46	1,20	0,21	0,02	0,00	
	3	Aday Sayısı	4	1.500	7.682	12.779	8.840	3.554	1.348	447	64	0	0	36.218
		Oranı	0,01	4,14	21,21	35,28	24,41	9,81	3,72	1,23	0,18	0,00	0,00	
	4	Aday Sayısı	2	678	3.733	6.549	4.279	1.744	873	295	30	4	0	18.187
		Oranı	0,01	3,73	20,53	36,01	23,53	9,59	4,80	1,62	0,16	0,02	0,00	
	5	Aday Sayısı	2	289	1.820	3.391	1.978	901	552	191	25	0	0	9.149
		Oranı	0,02	3,16	19,89	37,06	21,62	9,85	6,03	2,09	0,27	0,00	0,00	

## Adayların 2020-DGS Sayısal, Sözel ve Eşit Ağırlık Yerleştirme Puanlarının Mezuniyet Yıllarına Göre Dağılımı

2020-DGS, Sayısal, Sözel ve Eşit Ağırlık yerleştirme puanı hesaplanan adayların, mezuniyet yıllarına ilişkin puan ortalamalarının dağılımları Şekil 7, 8 ve 9'da sunulmuştur. Farklı yıllarda mezun olan adayların 2020-DGS Sayısal yerleştirme puan ortalamaları Şekil 7'de verilmiştir. Şekilde görüldüğü gibi adayların 2020-DGS-SAY yerleştirme puanları mezun oldukları yıllara göre değişim göstermektedir. En yüksek puan ortalaması

2020 yılında mezun olan adaya, en düşük puan ortalaması ise 2011, 2012 ve 2013 yıllarında mezun olan adaya aittir. Adayların mezuniyet yıllarına göre dağılımları incelendiğinde 2020-DGS Sayısal yerleştirme puanı hesaplanan adayların yaklaşık %70'ini 2018, 2019 ve 2020 yıllarında mezun olan adayların oluşturduğu görülmektedir.

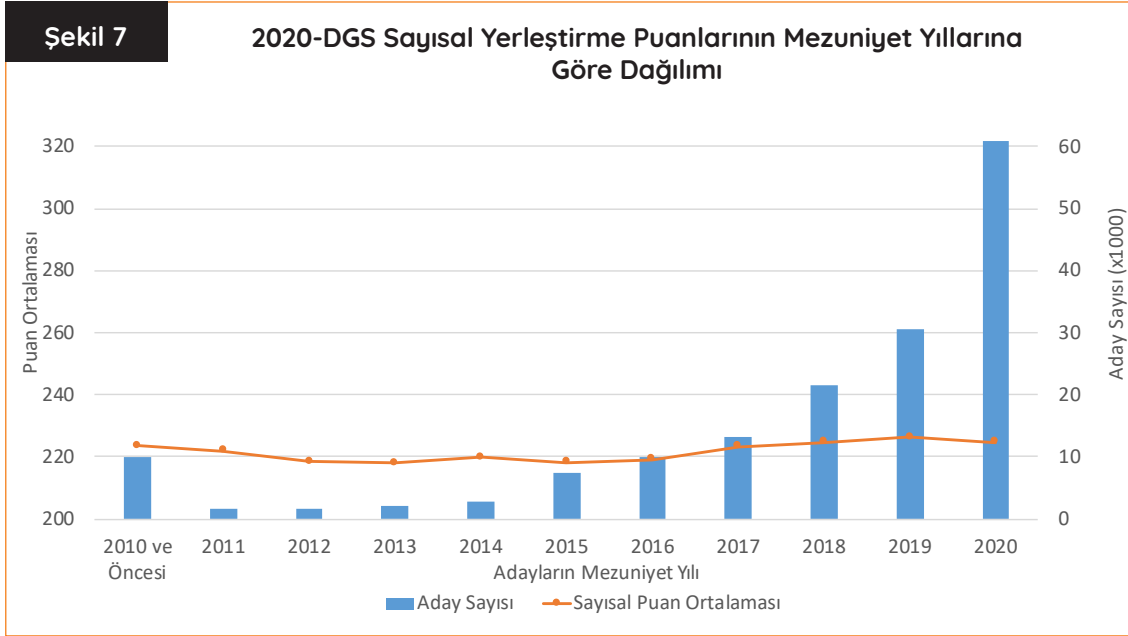



Farklı yıllarda mezun olan aday sayıları ve adayların 2020-DGS Sözel yerleştirme puan ortalamaları Şekil 8'de verilmiştir. Şekilde görüldüğü gibi, adayların 2020-DGS Sözel yerleştirme puanları mezun oldukları yıllara göre değişim göstermektedir. En yüksek puan ortalaması 2020 yılında mezun olan adaya, en düşük puan

ortalaması ise 2011 yılında mezun olan adaya aittir. Adayların mezuniyet yıllarına göre dağılımları incelendiğinde 2020-DGS Sözel yerleştirme puanı hesaplanan adayların yaklaşık %79'unu 2018, 2019 ve 2020 yıllarında mezun olan adayların oluşturduğu görülmektedir.

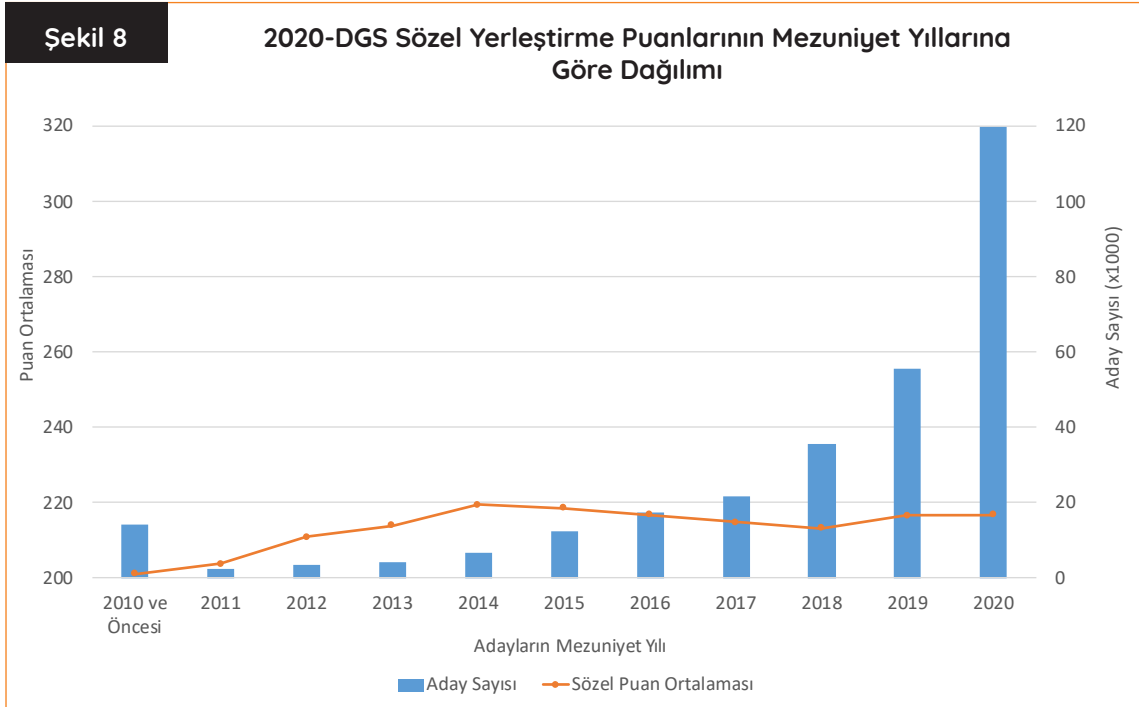

Farklı yıllarda mezun olan adayların 2020-DGS Eşit Ağırlık yerleştirme puan ortalamaları Şekil 9'da verilmiştir. Şekilde görüldüğü gibi adayların 2020-DGS Eşit Ağırlık yerleştirme puanları mezun oldukları yıllara göre değişim göstermektedir. En yüksek puan ortalaması 2020 yılında mezun olan adaylara, en düşük puan ortalaması ise

2011 ve 2012 yıllarında mezun olan adaylara aittir. Adayların mezuniyet yıllarına göre dağılımları incelendiğinde 2020-DGS Eşit Ağırlık yerleştirme puanı hesaplanan adayların %79'unu 2018, 2019 ve 2020 yıllarında mezun olan adayların oluşturduğu görülmektedir.

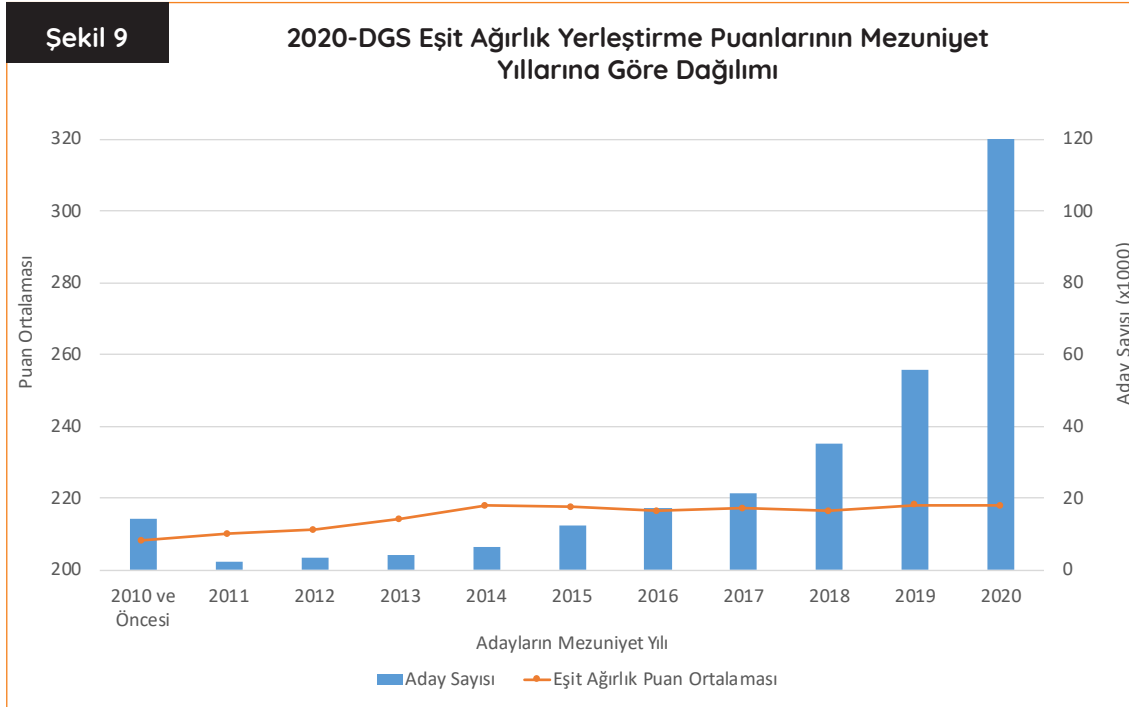

## 2020-DGS'ye katılan Adayların Mezuniyet Not Ortalamalarına Göre Ham Puan Dağılımları

2020-DGS, Sayısal, Sözel ve Eşit Ağırlık Ham Puanları ile Ön lisans Mezuniyet Not Ortalamalarına ilişkin sayısal değerler Tablo 6, 7, ve 8'de sunulmuştur. Adayların ön lisans mezuniyet not ortalamaları; 2020-DGS Kılavuzunda belirtildiği gibi, 50 ve üzeri olacak şekilde aday bilgilerinden elde edilmiştir. Diğer tablolardan farklı olarak, ÖBP içeren yerleştirme puanı yerine DGS ham puanları ile ön lisans mezuniyet not ortalamaları arasındaki ilişki incelenmiştir. Tablolarda "Ön lisans Mezuniyet Not Ortalaması" ifadesi yerine "Diploma Notu" terimi kullanılacaktır.

Tablo 6'da DGS Sayısal ham puanları ile diploma notu arasındaki ilişkiyi gösteren veriler bulunmaktadır. Buna göre, diploma notu esas alındığında, diploma notu 50-54,99 aralığında olan toplam 20.150 aday bulunmakta olup bu adayların 5.797'sinin (%28,8) sayısal ham puanı 140-159 aralığındadır. Diğer yandan, sayısal ham puanlar esas alındığında, 200-219 aralığında sayısal ham puana sahip olan 38.663 adaydan 4.449 (%11,5) adayın diploma notu 80-84,99 aralığında bulunmaktadır.

Tablo 6'daki veriler incelendiğinde; diploma notu 50-54,99 aralığında olan adayların sayısal

ham puanlarının 140-159, 160-179 ve 180-199 aralıklarında yoğunlaştığı (% 81,6) görülmektedir. Buna karşılık, diploma notu 85 ve üzeri olan 26.392 adaydan 30 adayın sayısal ham puanı 300-320 aralığında yer almakta ve bu adayların en yüksek oranda bulunduğu aralık %31,0 ile 160-179 sayısal ham puan aralığıdır.

Tablo 7'deki veriler göz önüne alındığında, diploma notu 50-54,99 aralığında olan adayların sadece %1'inin 260 ve üzerinde sözel ham puan aldığı görülmüştür. Diploma notu 95-100 aralığında olan 2.429 adaydan 48 adayın sözel ham puanları 120-139 aralığında yer almakta olup ilgili diploma notu aralığının % 2'sini oluşturmaktadır. Diploma notu 95-100 arasında olan adayların en yüksek oranda bulunduğu aralık %22,1 ile 200-219 sözel ham puan aralığıdır.

Tablo 8'deki veriler incelendiğinde; diploma notu 50-54,99 aralığında olan adayların %88,6'sının eşit ağırlık ham puanlarının 120-139, 140-159, 160-179 ve 180-199 aralıklarında olduğu görülmüştür. Diploma notu 95-100 arasında olan adayların %53,9'unun eşit ağırlık ham puanlarının 120-139, 140-159, 160-179 ve 180-199 puan aralıklarında olduğu gözlenmiştir.

Tablo 6

## 2020-DGS'ye Katılan Adayların Mezuniyet Ortalamalarına Göre Sayısal Ham Puan Dağılımları

		DGS SAYISAL HAM PUAN ARALIKLARI										
		120-139	140-159	160-179	180-199	200-219	220-239	240-259	260-279	280-299	300-320	TOPLAM
50-54,99	Aday Sayısı	0	5.797	7.456	3.182	1.973	1.100	450	155	35	2	20.150
	Diploma Notu İçinde Oranı (%)	0,0	28,8	37,0	15,8	9,8	5,5	2,2	0,8	0,2	0,0	100,0
	Puan Aralığı İçinde Oranı (%)	0,0	10,7	7,2	5,7	5,1	4,5	3,9	4,0	3,8	2,9	-
55-59,99	Aday Sayısı	0	9.757	13.515	5.671	3.342	2.142	886	312	72	7	35.704
	Diploma Notu İçinde Oranı (%)	0,0	27,3	37,9	15,9	9,4	6,0	2,5	0,9	0,2	0,0	100,0
	Puan Aralığı İçinde Oranı (%)	0,0	18,1	13,0	10,2	8,6	8,7	7,6	8,0	7,8	10,1	-
60-64,99	Aday Sayısı	0	12.140	18.894	8.417	5.425	3.304	1.537	516	107	3	50.343
	Diploma Notu İçinde Oranı (%)	0,0	24,1	37,5	16,7	10,8	6,6	3,1	1,0	0,2	0,0	100,0
	Puan Aralığı İçinde Oranı (%)	0,0	22,5	18,2	15,2	14,0	13,4	13,2	13,3	11,6	4,3	-
65-69,99	Aday Sayısı	0	9.720	18.395	9.416	6.453	4.089	1.897	619	144	4	50.737
	Diploma Notu İçinde Oranı (%)	0,0	19,2	36,3	18,6	12,7	8,1	3,7	1,2	0,3	0,0	100,0
	Puan Aralığı İçinde Oranı (%)	0,0	18,0	17,7	17,0	16,7	16,6	16,3	15,9	15,6	5,8	-
70-74,99	Aday Sayısı	0	7.030	15.696	9.298	6.516	4.113	1.918	606	139	11	45.327
	Diploma Notu İçinde Oranı (%)	0,0	15,5	34,6	20,5	14,4	9,1	4,2	1,3	0,3	0,0	100,0
	Puan Aralığı İçinde Oranı (%)	0,0	13,0	15,1	16,8	16,9	16,7	16,5	15,6	15,0	15,9	-
75-79,99	Aday Sayısı	0	4.837	12.823	7.922	5.863	3.732	1.805	559	135	6	37.682
	Diploma Notu İçinde Oranı (%)	0,0	12,8	34,0	21,0	15,6	9,9	4,8	1,5	0,4	0,0	1
	Puan Aralığı İçinde Oranı (%)	0,0	9,0	12,3	14,3	15,2	15,1	15,5	14,4	14,6	8,7	-
80-84,99	Aday Sayısı	0	2.728	8.985	5.722	4.449	2.944	1.437	458	105	6	26.834
	Diploma Notu İçinde Oranı (%)	0,0	10,2	33,5	21,3	16,6	11,0%	5,4	1,7	0,4	0,0	100,0
	Puan Aralığı İçinde Oranı (%)	0,0	5,1	8,6	10,3	11,5	11,9%	12,4	11,8	11,4	8,7	-
85-89,99	Aday Sayısı	0	1.313	5.232	3.634	2.754	1.864	926	342	79	14	16.158
	Diploma Notu İçinde Oranı (%)	0,0	8,1	32,4	22,5	17,0	11,5	5,7	2,1	0,5	0,1	100,0
	Puan Aralığı İçinde Oranı (%)	0,0	2,4	5,0	6,6	7,1	7,6	8,0	8,8	8,5	20,3	-
90-94,99	Aday Sayısı	0	504	2.320	1.736	1.416	1.014	528	212	66	9	7.805
	Diploma Notu İçinde Oranı (%)	0,0	6,5	29,7	22,2	18,1	13,0	6,8	2,7	0,8	0,1	100,0
	Puan Aralığı İçinde Oranı (%)	0,0	0,9	2,2	3,1	3,7	4,1	4,5	5,4	7,1	13,0	-
95-100	Aday Sayısı	0	106	623	466	472	369	229	114	43	7	2.429
	Diploma Notu İçinde Oranı (%)	0,0	4,4	25,6	19,2	19,4	15,2	9,4	4,7	1,8	0,3	100,0
	Puan Aralığı İçinde Oranı (%)	0,0	0,2	0,6	0,8	1,2	1,5	2,0	2,9	4,6	10,1	-
TOPLAM	Aday Sayısı	0	53.932	103.939	55.464	38.663	24.671	11.613	3.893	925	69	293.169
	Diploma Notu İçinde Oranı (%)	0,0	18,4	35,5	18,9	13,2	8,4	4,0	1,3	0,3	0,0	100,0
	Puan Aralığı İçinde Oranı (%)	-	100,00	100,00	100,00	100,00	100,00	100,00	100,00	100,00	100,00	-

Tablo 7

## 2020-DGS'ye Katılan Adayların Mezuniyet Ortalamalarına Göre Sözel Ham Puan Dağılımları

		DGS SÖZEL HAM PUAN ARALIKLARI										
		120-139	140-159	160-179	180-199	200-219	220-239	240-259	260-279	280-299	300-320	TOPLAM
50-54,99	Aday Sayısı	1.808	5.441	4.936	4.282	2.523	956	182	21	1	0	20.150
	Diploma Notu İçinde Oranı (%)	9,0	27,0	24,5	21,3	12,5	4,7	0,9	0,1	0,0	0,0	100,0
	Puan Aralığı İçinde Oranı (%)	11,3	8,4	7,6	6,7	5,1	3,8	2,4	2,0	2,7	0,0	-
55-59,99	Aday Sayısı	2.427	8.187	8.770	8.242	5.407	2.134	489	48	0	0	35.704
	Diploma Notu İçinde Oranı (%)	6,8	22,9	24,6	23,1	15,1	6,0	1,4	0,1	0,0	0,0	100,0
	Puan Aralığı İçinde Oranı (%)	15,1	12,6	13,6	12,9	10,8	8,5	6,6	4,7	0,0	0,0	-
60-64,99	Aday Sayısı	3.066	10.903	11.462	11.534	8.543	3.767	948	117	3	0	50.343
	Diploma Notu İçinde Oranı (%)	6,1	21,7	22,8	22,9	17,0	7,5	1,9	0,2	0,0	0,0	100,0
	Puan Aralığı İçinde Oranı (%)	19,1	16,8	17,7	18,1	17,1	14,9	12,7	11,3	8,1	0,0	-
65-69,99	Aday Sayısı	2.924	11.492	11.332	11.135	8.403	4.123	1.174	149	5	0	50.737
	Diploma Notu İçinde Oranı (%)	5,8	22,7	22,3	21,9	16,6	8,1	2,3	0,3	0,0	0,0	100,0
	Puan Aralığı İçinde Oranı (%)	18,2	17,7	17,5	17,4	16,8	16,3	15,8	14,4	13,5	0,0	-
70-74,99	Aday Sayısı	2.402	10.375	9.895	9.759	7.604	3.959	1.165	165	3	0	45.327
	Diploma Notu İçinde Oranı (%)	5,3	22,9	21,8	21,5	16,8	8,7	2,6	0,4	0,0	0,0	100,0
	Puan Aralığı İçinde Oranı (%)	15,0	16,0	15,3	15,3	15,2	15,7	15,7	16,0	8,1	0,0	-
75-79,99	Aday Sayısı	1.651	8.319	8.142	8.004	6.764	3.541	1.104	152	5	0	37.682
	Diploma Notu İçinde Oranı (%)	4,4	22,1	21,6	21,2	18,0	9,4	2,9	0,4	0,0	0,0	100,0
	Puan Aralığı İçinde Oranı (%)	10,3	12,8	12,6	12,5	13,6	14,0	14,8	14,7	13,5	0,0	-
80-84,99	Aday Sayısı	934	5.387	5.402	5.811	5.168	3.030	953	146	3	0	26.834
	Diploma Notu İçinde Oranı (%)	3,5	20,1	20,1	21,7	19,3	11,3	3,6	0,5	0,0	0,0	100,0
	Puan Aralığı İçinde Oranı (%)	5,8	8,3	8,4	9,1	10,4	12,0	12,8	14,1	8,1	0,0	-
85-89,99	Aday Sayısı	536	3.130	3.008	3.211	3.314	2.123	727	102	7	0	16.158
	Diploma Notu İçinde Oranı (%)	3,3	19,4	18,6	19,9	20,5	13,1	4,5	0,6	0,0	0,0	100,0
	Puan Aralığı İçinde Oranı (%)	3,3	4,8	4,7	5,0	6,6	8,4	9,8	9,9	18,9	0,0	-
90-94,99	Aday Sayısı	2.32	1.437	1.335	1.465	1.613	1.207	435	73	8	0	7.805
	Diploma Notu İçinde Oranı (%)	3,0	18,4	17,1	18,8	20,7	15,5	5,6	0,9	0,1	0,0	100,0
	Puan Aralığı İçinde Oranı (%)	1,4	2,2	2,1	2,3	3,2	4,8	5,8	7,1	21,6	0,0	-
95-100	Aday Sayısı	48	375	371	374	536	401	263	59	2	0	2.429
	Diploma Notu İçinde Oranı (%)	2,0	15,4	15,3	15,4	22,1	16,5	10,8	2,4	0,1	0,0	100,0
	Puan Aralığı İçinde Oranı (%)	0,3	0,6	0,6	0,6	1,1	1,6	3,5	5,7	5,4	0,0	-
TOPLAM	Aday Sayısı	16.028	65.046	64.653	63.817	49.875	25.241	7.440	1.032	37	0	293.169
	Diploma Notu İçinde Oranı (%)	5,5	22,2	22,1	21,8	17,0	8,6	2,5	0,4	0,0	0,0	100,0
	Puan Aralığı İçinde Oranı (%)	100,00	100,00	100,00	100,00	100,00	100,00	100,00	100,00	100,00	100,00	-

Tablo 8

## 2020-DGS'ye Katılan Adayların Mezuniyet Ortalamalarına Göre Eşit Ağırlık Ham Puan Dağılımları

		DGS EŞİT AĞIRLIK HAM PUAN ARALIKLARI										
		120-139	140-159	160-179	180-199	200-219	220-239	240-259	260-279	280-299	300-320	TOPLAM
50-54,99	Aday Sayısı	212	4.320	8.198	5.118	1.633	505	132	29	3	0	20.150
	Diploma Notu İçinde Oranı (%)	1,1	21,4	40,7	25,4	8,1	2,5	0,7	0,1	0,0	0,0	100,0
	Puan Aralığı İçinde Oranı (%)	17,2	12,2	8,0	5,4	4,2	3,7	2,8	3,2	3,6	0,0	-
55-59,99	Aday Sayısı	281	6.304	14.200	10.164	3.271	1.088	334	53	6	0	35.701
	Diploma Notu İçinde Oranı (%)	0,8	17,7	39,8	28,5	9,2	3,0	0,9	0,1	0,0	0,0	100,0
	Puan Aralığı İçinde Oranı (%)	22,8	17,8	13,9	10,7	8,3	8,0	7,0	5,8	7,1	0,0	-
60-64,99	Aday Sayısı	258	7.479	19.283	15.175	5.420	1.955	651	115	4	0	50.340
	Diploma Notu İçinde Oranı (%)	0,5	14,9	38,3	30,1	10,8	3,9	1,3	0,2	0,0	0,0	100,0
	Puan Aralığı İçinde Oranı (%)	21,0	21,2	18,8	15,9	13,8	14,3	13,7	12,6	4,8	0,0	-
65-69,99	Aday Sayısı	201	6.340	18.575	16.254	6.231	2.211	755	149	11	0	50.727
	Diploma Notu İçinde Oranı (%)	0,4	12,5	36,6	32,0	12,3	4,4	1,5	0,3	0,0	0,0	100,0
	Puan Aralığı İçinde Oranı (%)	16,3	17,9	18,1	17,0	15,8	16,2	15,9	16,3	13,1	0,0	-
70-74,99	Aday Sayısı	132	4.803	15.712	15.293	6.330	2.117	774	153	9	0	45.323
	Diploma Notu İçinde Oranı (%)	0,3	10,6	34,7	33,7	14,0	4,7	1,7	0,3	0,0	0,0	100,0
	Puan Aralığı İçinde Oranı (%)	10,7	13,6	15,3	16,0	16,1	15,5	16,3	16,7	10,7	0,0	-
75-79,99	Aday Sayısı	74	3.123	12.296	13.507	5.918	1.955	670	128	10	0	37.681
	Diploma Notu İçinde Oranı (%)	0,2	8,3	32,6	35,8	15,7	5,2	1,8	0,3	0,0	0,0	100,0
	Puan Aralığı İçinde Oranı (%)	6,0	8,8	12,0	14,2	15,0	14,3	14,1	14,0	11,9	0,0	-
80-84,99	Aday Sayısı	36	1.757	7.761	10.062	4.866	1.653	584	108	5	0	26.832
	Diploma Notu İçinde Oranı (%)	0,1	6,5	28,9	37,5	18,1	6,2	2,2	0,4	0,0	0,0	100,0
	Puan Aralığı İçinde Oranı (%)	2,9	5,0	7,6	10,6	12,4	12,1	12,3	11,8	6,0	0,0	-
85-89,99	Aday Sayısı	19	846	4.254	6.058	3.308	1.156	422	77	15	1	16.156
	Diploma Notu İçinde Oranı (%)	0,1	5,2	26,3	37,5	20,5	7,2	2,6	0,5	0,1	0,0	100,0
	Puan Aralığı İçinde Oranı (%)	1,5	2,4	4,2	6,4	8,4	8,5	8,9	8,4	17,9	100,0	-
90-94,99	Aday Sayısı	11	329	1.772	2.883	1.759	714	275	51	11	0	7.805
	Diploma Notu İçinde Oranı (%)	0,1	4,2	22,7	36,9	22,5	9,1	3,5	0,7	0,1	0,0	100,0
	Puan Aralığı İçinde Oranı (%)	0,9	0,9	1,7	3,0	4,5	5,2	5,8	5,6	13,1	0,0	-
95-100	Aday Sayısı	6	58	398	834	598	319	155	51	10	0	2.429
	Diploma Notu İçinde Oranı (%)	0,2	2,4	16,4	34,3	24,6	13,1	6,4	2,1	0,4	0,0	100,0
	Puan Aralığı İçinde Oranı (%)	0,5	0,2	0,4	0,9	1,5	2,3	3,3	5,6	11,9	0,0	-
TOPLAM	Aday Sayısı	1.230	35.359	102.449	95.348	39.334	13.673	4.752	914	84	1	293.144
	Diploma Notu İçinde Oranı (%)	0,4	12,1	34,9	32,5	13,4	4,7	1,6	0,3	0,0	0,0	100,0
	Puan Aralığı İçinde Oranı (%)	100,00	100,00	100,00	100,00	100,00	100,00	100,00	100,00	100,00	100,00	-

## Yerleşen Aday Sayılarının Lisans Programlarına Göre Dağılımı

2020-DGS sonucunda yerleşen aday sayılarına göre ilk 40 lisans programına ilişkin verilere Tablo 9'da yer verilmiştir. Tabloya göre, ilk 40 programın 18'inin AÖF lisans programları olduğu ve bu 40 programa yerleşen toplam 79.542 adaydan

68.057'sinin (%86) bu 18 programa yerleştiği görülmektedir. AÖF lisans programlarının sayıca az olmasına rağmen bu programlara ait kontenjanların oldukça yüksek olması dikkat çekicidir.

Tablo 9

Yerleşen Aday Sayılarının Lisans Programlarına Göre Dağılımı  
(Aday Yerleşme Sayısının En Büyük Olduğu 40 Program)\*

Sıra	Lisans Programı	Yerleşen Aday Sayısı	Min. Puan	Max. Puan	Ort. Puan
1	İşletme (Açıköğretim)	11.191	153.72831	299.16773	202.878988
2	Sağlık Yönetimi (Açıköğretim)	10.000	214.17800	335.32795	233.103409
3	Siyaset Bilimi ve Kamu Yönetimi (Açıköğretim)	8.000	178.27269	333.00339	210.831534
4	Halkla İlişkiler ve Reklamcılık (Açıköğretim)	5.000	186.88641	294.37394	218.257209
5	İlahiyat Lisans Tamamlama (İLİTAM) Programı (Uzaktan Eğitim)	4.500	240.99349	337.83138	256.939871
6	Sosyal Hizmet (Açıköğretim)	4.150	221.02149	315.29240	236.638090
7	Maliye (Açıköğretim)	3.141	158.45881	321.83196	203.238819
8	Yönetim Bilişim Sistemleri (Açıköğretim)	3.031	161.25906	317.36737	205.771574
9	Uluslararası Ticaret ve Lojistik (Açıköğretim)	2.611	160.18653	293.03444	204.702345
10	İktisat (Açıköğretim)	2.589	155.01545	327.08865	203.414457
11	Çocuk Gelişimi (Açıköğretim)	2.500	234.34495	292.62759	243.774933
12	Uluslararası İlişkiler (Açıköğretim)	2.456	160.75155	323.93797	206.281436
13	Çalışma Ekonomisi ve Endüstri İlişkileri (Açıköğretim)	2.449	157.71258	276.07111	203.437909
14	Kamu Yönetimi (Açıköğretim)	2.409	158.31258	293.96683	204.527828
15	Sosyoloji (Açıköğretim)	2.284	161.53321	289.99565	207.312770
16	Halkla İlişkiler ve Tanıtım (Açıköğretim)	2.053	152.35633	272.99247	202.065578
17	Havacılık Yönetimi (Açıköğretim)	1.805	160.44130	291.34940	208.960592
18	Turizm İşletmeciliği (Açıköğretim)	1.388	163.88502	305.89984	202.459048
19	Hemşirelik	1.011	285.49361	329.77907	295.360983
20	Acil Yardım ve Afet Yönetimi (Açıköğretim)	1.000	251.96523	328.60724	267.060865
21	İlahiyat	528	234.28715	312.87248	259.410288
22	İnşaat Mühendisliği	447	270.36934	335.00022	283.123546
23	Makine Mühendisliği	433	260.85374	328.62180	278.466609
24	İşletme	406	211.94323	302.80881	233.721998
25	Elektrik-Elektronik Mühendisliği	384	267.34999	323.09454	282.377806
26	Halkla İlişkiler ve Tanıtım (Uzaktan Eğitim)	353	157.46035	268.20279	213.676210
27	İktisat	347	207.59617	268.79843	224.685827
28	Okul Öncesi Öğretmenliği	340	280.59389	312.66365	288.723457
29	Bilgisayar Mühendisliği	337	272.22246	347.14074	294.214671
30	Hukuk Fakültesi	323	300.74759	339.00106	310.082785
31	Mimarlık	312	276.57400	346.83091	291.887291
32	İlahiyat (İÖ)	273	232.47977	308.52293	248.240007
33	Maliye	228	196.65416	267.82914	225.767843
34	Veteriner Fakültesi	200	271.19064	338.50942	286.257251
35	Sağlık Yönetimi	182	238.04847	288.93925	256.788330
36	Beslenme ve Diyetetik	179	278.04005	340.92088	294.689659
37	Siyaset Bilimi ve Kamu Yönetimi	179	191.31823	296.50045	221.767175
38	Sosyal Hizmet	176	237.42604	295.16364	259.370398
39	İslami İlimler	175	233.94439	303.29716	248.720073
40	Endüstri Mühendisliği	172	264.18861	325.19597	282.470935
<b>TOPLAM</b>		<b>79.542</b>			



## Yerleşen Adayların Cinsiyete ve Yaşa Göre Dağılımı

2020-DGS ile lisans programlarına yerleşen adayların sayıları; adayların yaşları ve cinsiyetlerine göre önemli değişiklikler göstermekte olup buna ilişkin sonuçlar Şekil 10'da verilmektedir. Hem kadın hem de erkek adaylarda AÖF lisans programlarına yerleşen aday sayısı AÖF dışındaki lisans programlarına yerleşen aday sayısına göre tüm yaş düzeylerinde daha yüksektir. 22 yaş ve sonrasında aday yaşlarındaki artma ile birlikte AÖF lisans programlarına yerleşen aday sayıları hem kadın hem de erkek adaylar için düşme eğilimi göstermektedir.

AÖF lisans programlarına yerleşen aday sayıları incelendiğinde; 21-26 yaş aralığındaki lisans programlarına yerleşen aday sayısı diğer yaş gruplarına göre daha yüksektir. AÖF lisans prog-

ramlarına yerleşen erkek aday sayısı genel olarak tüm yaş düzeylerinde bu programlara yerleşen kadın aday sayısına göre daha yüksek değer almaktadır. AÖF lisans programlarına yerleşen en yüksek aday sayısına 22 yaşındaki erkek aday kitlesi sahiptir.

Birçok yaş düzeyinde AÖF dışındaki lisans programlarına yerleşen kadın ve erkek aday sayıları birbirine yakın olup 21-23 yaş aralığındaki kitlede daha fazla sayıda erkeğin AÖF dışındaki lisans programlarına yerleştiği gözlemlenmektedir. AÖF dışındaki lisans programları ile AÖF lisans programlarına yerleşen aday sayıları arasındaki fark, 30 yaş ve üzerindeki adaylarda 21-27 yaş aralığındaki adaylardan daha fazladır.

Şekil 10

## Yerleşen Adayların Cinsiyete ve Yaşa Göre Dağılımı

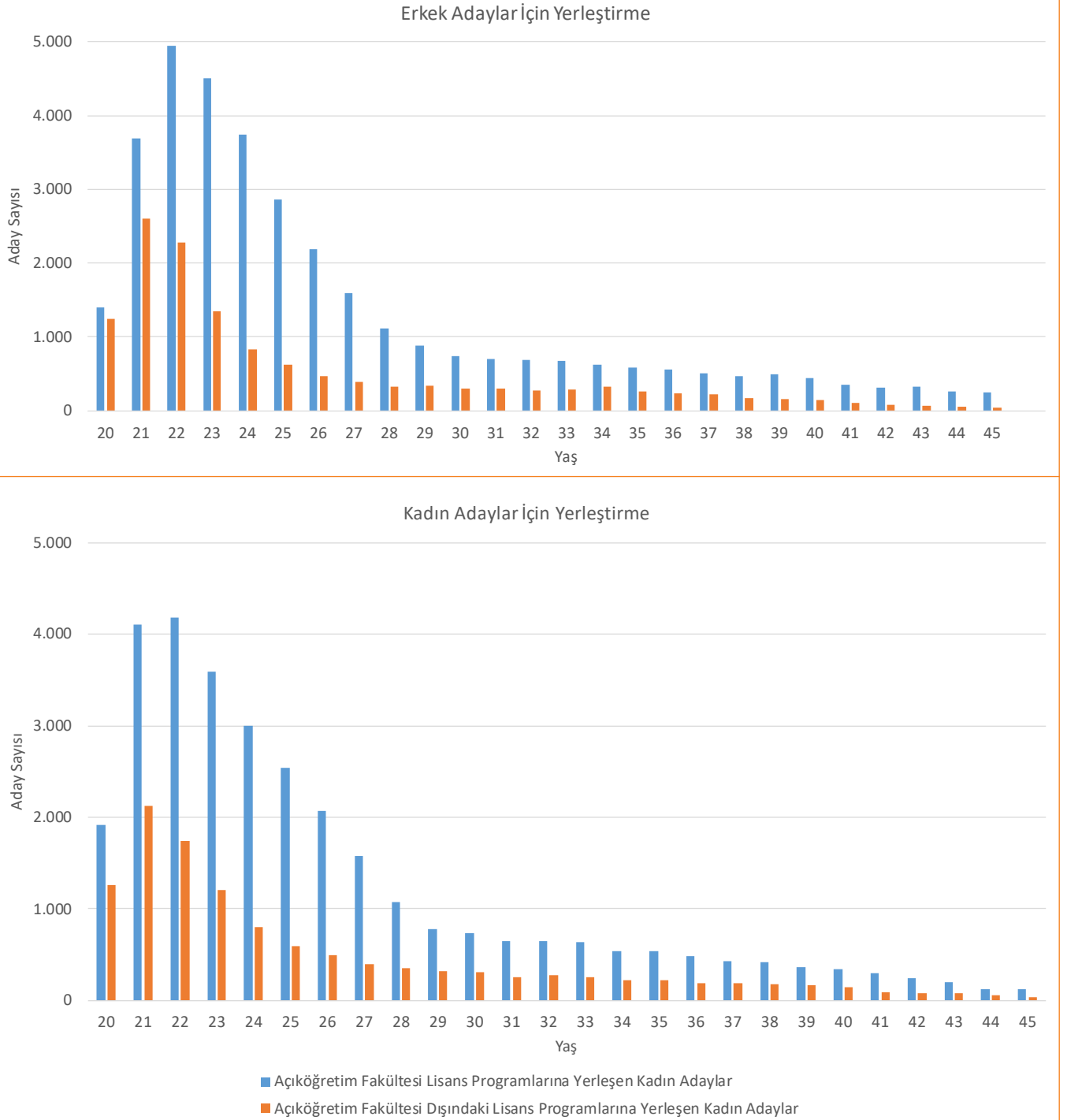

## Kaynakça

- Baykul, Y. (2010). *Eğitimde ve psikolojide ölçme: Klasik test teorisi ve uygulaması*. Ankara: Pegem Akademi.
- Cohen, R.J., & Swerdlik, M.E. (2010). *Psychological testing and assessment*. New York, NY: McGraw Hill.
- Crocker, L. M., & Algina, J. (2008). *Introduction to classical and modern test theory*. Mason, OH: Cengage Learning.
- Cronbach, L. J. (1951). Coefficient alpha and the internal structure of tests. *Psychometrika*, 16, 297-334.
- Ebel, R.L., & Fresbie, D.A. (1991). *Essentials of educational measurement* (5th Edition). New Jersey: Prentice-Hall.
- Kuder, G. F., & Richardson, M. W. (1937). The theory of estimation of test reliability. *Psychometrika*, 2, 151-160.
- Linn, R.L., & Gronlund, N.E. (1995). *Measurement and assessment in teaching* (7th Edition). New Jersey: Prentice-Hall.
- Lord, F. M. (1955). Estimating test reliability. *Educational and psychological measurement*, 15, 325-336.
- Özçelik, D.A. (1992). *Ölçme ve değerlendirme* (Genişletilmiş üçüncü baskı). Ankara: ÖSYM.
- Turgut, M. F., & Baykul, Y. (2015). *Eğitimde ve psikolojide ölçme: Klasik test teorisi ve uygulaması*. Ankara: Pegem Akademi.
- Urbina, S. (2014). *Essentials of psychological testing* (2nd Edition). Hoboken, NJ: John Wiley & Sons.

## Ek-1. Üniversitelere Göre 2020-DGS'ye Başvuran ve Lisans Programlarına Yerleşen Aday Sayıları\*

Üniversite Adı	Başvuran Aday Sayısı	Yerleşen Aday Sayısı	Yerleşme Oranı (%)	DGS-SAY Ort.	DGS-SÖZ Ort.	DGS-EA Ort.
Acıbadem Mehmet Ali Aydınlar Üniversitesi	579	87	15	190,45	179,00	184,72
Adıyaman Üniversitesi	1.730	418	24	182,27	172,62	177,44
Afyon Kocatepe Üniversitesi	3.386	785	23	181,53	169,96	175,75
Afyonkarahisar Sağlık Bilimleri Üniversitesi	216	21	10	198,09	174,43	186,26
Ağrı İbrahim Çeçen Üniversitesi	1.010	158	16	186,61	173,64	180,12
Akdeniz Üniversitesi	5.050	1.505	30	188,31	176,39	182,35
Aksaray Üniversitesi	946	258	27	178,29	166,41	172,35
Alanya Alaaddin Keykubat Üniversitesi	560	189	34	178,02	177,47	177,75
Altınbaş Üniversitesi	554	113	20	177,39	178,56	177,98
Amasya Üniversitesi	2.190	552	25	180,26	171,93	176,10
Anadolu Üniversitesi	109.032	23.064	21	187,17	197,82	192,50
Ankara Hacı Bayram Veli Üniversitesi	205	73	36	179,75	200,40	190,08
Ankara Üniversitesi	2.294	588	26	196,79	183,25	190,02
Ankara Yıldırım Beyazıt Üniversitesi	362	105	29	196,86	181,30	189,08
Antalya Akev Üniversitesi	120	15	13	177,43	175,75	176,59
Antalya Bilim Üniversitesi	49	4	8	176,77	170,22	173,50
Ardahan Üniversitesi	250	60	24	173,14	177,10	175,12
Artvin Çoruh Üniversitesi	1.214	243	20	180,37	173,12	176,74
Astsubay Meslek Yüksekokulu Komutanlığı	591	200	34	194,96	169,02	181,99
Ataşehir Adıgüzel Meslek Yüksekokulu	423	108	26	174,56	180,24	177,40
Atatürk Üniversitesi	23.976	5.821	24	180,54	192,41	186,48
Atılım Üniversitesi	22	4	18	178,03	189,62	183,83
Avrasya Üniversitesi	902	174	19	183,22	178,45	180,84
Avrupa Meslek Yüksekokulu	649	107	16	186,45	173,46	179,96
Aydın Adnan Menderes Üniversitesi	4.467	1.290	29	184,76	174,40	179,58
Bahçeşehir Üniversitesi	502	76	15	184,26	174,27	179,26
Balıkesir Üniversitesi	2.459	657	27	185,54	168,79	177,16
Bandırma Onyedli Eylül Üniversitesi	401	128	32	172,41	179,30	175,85

Üniversite Adı	Başvuran Aday Sayısı	Yerleşen Aday Sayısı	Yerleşme Oranı (%)	DGS-SAY Ort.	DGS-SÖZ Ort.	DGS-EA Ort.
Bartın Üniversitesi	850	198	23	180,51	176,29	178,40
Başkent Üniversitesi	1.160	304	26	190,32	180,67	185,49
Batman Üniversitesi	2.034	375	18	189,74	173,99	181,87
Bayburt Üniversitesi	792	131	17	182,60	173,95	178,27
Beykent Üniversitesi	2.335	551	24	181,59	176,72	179,16
Beykoz Üniversitesi	479	181	38	174,86	179,31	177,09
Bezm-i Âlem Vakıf Üniversitesi	310	71	23	193,98	179,32	186,65
Bilecik Şeyh Edebali Üniversitesi	1.183	318	27	181,18	172,34	176,76
Bingöl Üniversitesi	1.751	304	17	186,55	172,17	179,36
Biruni Üniversitesi	1.680	195	12	180,91	173,25	177,08
Bitlis Eren Üniversitesi	1.700	299	18	184,65	171,92	178,28
Bolu Abant İzzet Baysal Üniversitesi	1.453	435	30	179,56	176,63	178,09
Burdur Mehmet Akif Ersoy Üniversitesi	2.984	792	27	177,24	175,40	176,32
Bursa Uludağ Üniversitesi	4301	1.310	30	187,82	173,08	180,45
Çağ Üniversitesi	455	113	25	171,70	191,49	181,60
Çanakkale Onsekiz Mart Üniversitesi	3.221	934	29	181,60	174,03	177,82
Çankaya Üniversitesi	100	24	24	180,76	196,77	188,77
Çankırı Karatekin Üniversitesi	957	231	24	181,53	171,03	176,28
Çukurova Üniversitesi	3.501	945	27	188,69	173,11	180,90
Demiroğlu Bilim Üniversitesi	535	59	11	189,74	173,58	181,66
Dicle Üniversitesi	2.052	412	20	189,29	176,77	183,03
Doğu Akdeniz Üniversitesi	515	71	14	185,87	173,30	179,58
Doğuş Üniversitesi	579	177	31	179,48	177,29	178,38
Dokuz Eylül Üniversitesi	2.387	684	29	197,54	174,82	186,18
Düzce Üniversitesi	1.328	338	25	182,72	172,58	177,65
Ege Üniversitesi	3.486	1093	31	193,01	173,13	183,07
Erciyes Üniversitesi	1.971	513	26	192,32	175,39	183,86
Erzincan Binali Yıldırım Üniversitesi	1.564	340	22	182,81	176,01	179,41
Eskişehir Osmangazi Üniversitesi	775	173	22	201,09	172,56	186,82

Üniversite Adı	Başvuran Aday Sayısı	Yerleşen Aday Sayısı	Yerleşme Oranı (%)	DGS-SAY Ort.	DGS-SÖZ Ort.	DGS-EA Ort.
Eskişehir Teknik Üniversitesi	334	106	32	200,83	169,34	185,09
Faruk Saraç Tasarım Meslek Yüksekokulu (İstanbul)	166	46	28	178,99	171,85	175,42
Fatih Sultan Mehmet Vakıf Üniversitesi	553	131	24	181,03	193,86	187,45
Fırat Üniversitesi	2.568	657	26	189,49	170,85	180,17
Galatasaray Üniversitesi	73	27	37	219,81	173,68	196,75
Gazi Üniversitesi	2.101	642	31	196,93	173,60	185,27
Gaziantep Üniversitesi	3.110	890	29	185,89	173,24	179,56
Giresun Üniversitesi	2.704	712	26	177,70	179,30	178,50
Girne Amerikan Üniversitesi	150	14	9	187,05	174,38	180,71
Girne Üniversitesi	83	8	10	179,75	167,42	173,59
Gülhane Askeri Tıp Akademisi	44	9	20	212,48	177,45	194,96
Gümüşhane Üniversitesi	1.946	374	19	184,47	172,50	178,49
Hacettepe Üniversitesi	1.595	530	33	201,49	177,81	189,65
Hakkari Üniversitesi	485	89	18	180,76	171,26	176,01
Haliç Üniversitesi	483	119	25	185,46	174,65	180,06
Harran Üniversitesi	1.961	393	20	186,58	172,23	179,40
Hasan Kalyoncu Üniversitesi	292	41	14	191,68	181,32	186,50
Hatay Mustafa Kemal Üniversitesi	2.292	603	26	184,65	175,29	179,97
Hitit Üniversitesi	1.171	297	25	177,91	170,08	174,00
Hoca Ahmet Yesevi Uluslararası Türk Kazak Üniversitesi	77	13	17	210,43	161,80	186,11
Iğdır Üniversitesi	1.170	168	14	181,71	172,10	176,90
Isparta Uygulamalı Bilimler Üniversitesi	1.527	382	25	175,35	167,66	171,51
Işık Üniversitesi	411	73	18	183,77	177,70	180,74
İhsan Doğramacı Bilkent Üniversitesi	11	1	9	187,86	205,46	196,66
İnönü Üniversitesi	2.156	523	24	192,30	176,91	184,60
İskenderun Teknik Üniversitesi	760	173	23	185,23	159,96	172,60
İstanbul Arel Üniversitesi	2.012	514	26	179,59	175,27	177,43

Üniversite Adı	Başvuran Aday Sayısı	Yerleşen Aday Sayısı	Yerleşme Oranı (%)	DGS-SAY Ort.	DGS-SÖZ Ort.	DGS-EA Ort.
İstanbul Aydın Üniversitesi	3.898	1.011	26	180,99	176,49	178,74
İstanbul Ayvansaray Üniversitesi	1.679	397	24	176,64	179,31	177,97
İstanbul Bilgi Üniversitesi	1.953	500	26	184,82	177,72	181,27
İstanbul Esenyurt Üniversitesi	820	205	25	180,49	180,03	180,26
İstanbul Gedik Üniversitesi	453	117	26	181,93	170,05	175,99
İstanbul Gelişim Üniversitesi	3.350	772	23	181,83	176,84	179,34
İstanbul Kavram Meslek Yüksekokulu	967	204	21	184,01	175,87	179,94
İstanbul Kent Üniversitesi	162	23	14	178,91	177,26	178,08
İstanbul Kültür Üniversitesi	892	323	36	177,40	183,18	180,29
İstanbul Medipol Üniversitesi	4.229	819	19	186,88	177,32	182,10
İstanbul Okan Üniversitesi	1.585	355	22	184,08	175,02	179,55
İstanbul Rumeli Üniversitesi	414	68	16	182,40	174,14	178,27
İstanbul Şehir Üniversitesi	106	23	22	179,82	187,67	183,74
İstanbul Şişli Meslek Yüksekokulu	1.451	233	16	180,94	175,89	178,41
İstanbul Teknik Üniversitesi	75	15	20	198,73	166,38	182,55
İstanbul Ticaret Üniversitesi	23	9	39	176,28	170,51	173,39
İstanbul Üniversitesi	3.944	1.167	30	192,28	187,72	190,00
İstanbul Üniversitesi Cerrahpaşa	1.044	370	35	199,55	175,83	187,69
İstanbul Yeni Yüzyıl Üniversitesi	768	150	20	182,48	178,11	180,29
İstinye Üniversitesi	612	96	16	181,46	175,83	178,65
İzmir Bakırçay Üniversitesi	27	4	15	195,57	213,70	204,64
İzmir Ekonomi Üniversitesi	503	135	27	184,51	183,12	183,82
İzmir Katip Çelebi Üniversitesi	294	81	28	209,53	178,68	194,10
İzmir Kavram Meslek Yüksekokulu	256	43	17	179,14	176,63	177,88
Jandarma Ve Sahil Güvenlik Akademisi	6	3	50	163,16	176,99	170,08
Kadir Has Üniversitesi	191	32	17	185,33	189,04	187,19
Kafkas Üniversitesi	2.049	416	20	187,69	172,16	179,92
Kahramanmaraş İstiklal Üniversitesi	94	12	13	181,40	159,53	170,46

Üniversite Adı	Başvuran Aday Sayısı	Yerleşen Aday Sayısı	Yerleşme Oranı (%)	DGS-SAY Ort.	DGS-SÖZ Ort.	DGS-EA Ort.
Kahramanmaraş Sütçü İmam Üniversitesi	3.124	830	27	185,84	172,37	179,10
Kapadokya Meslek Yüksekokulu	294	70	24	184,34	178,83	181,59
Kapadokya Üniversitesi	944	220	23	178,93	180,03	179,48
Karabük Üniversitesi	2.729	671	25	187,07	178,99	183,03
Karadeniz Teknik Üniversitesi	1.734	464	27	188,56	167,69	178,13
Karamanoğlu Mehmetbey Üniversitesi	1.576	325	21	183,92	175,94	179,93
Kastamonu Üniversitesi	2.192	481	22	180,24	173,74	176,99
Kayseri Üniversitesi	706	156	22	185,97	166,69	176,33
Kıbrıs Amerikan Üniversitesi	16	2	13	180,66	164,26	172,46
Kıbrıs İlim Üniversitesi	30	2	7	173,50	176,40	174,95
Kıbrıs Sağlık Ve Toplum Bilimleri Üniversitesi	9	1	11	178,03	161,94	169,98
Kırıkkale Üniversitesi	2.259	585	26	184,91	175,61	180,26
Kırklareli Üniversitesi	2.117	592	28	176,18	171,51	173,84
Kırşehir Ahi Evran Üniversitesi	1.490	382	26	184,11	169,17	176,64
Kilis 7 Aralık Üniversitesi	837	188	22	185,91	175,69	180,80
Kocaeli Sağlık Ve Teknoloji Üniversitesi	324	10	3	176,97	169,00	172,98
Kocaeli Üniversitesi	5.531	1.607	29	187,26	168,69	177,97
Konya Teknik Üniversitesi	606	138	23	194,72	157,94	176,33
Kto Karatay Üniversitesi	381	54	14	193,19	184,24	188,71
Kütahya Dumlupınar Üniversitesi	2.930	799	27	177,19	169,49	173,34
Kütahya Sağlık Bilimleri Üniversitesi	71	11	15	194,95	175,83	185,39
Lefke Avrupa Üniversitesi	586	60	10	182,20	170,46	176,33
Lokman Hekim Üniversitesi	27	6	22	198,01	175,03	186,52
Malatya Turgut Özal Üniversitesi	202	48	24	174,40	165,22	169,81
Maltepe Üniversitesi	595	194	33	181,20	182,97	182,08
Manisa Celâl Bayar Üniversitesi	3.941	1.108	28	182,38	171,05	176,71
Mardin Artuklu Üniversitesi	1.634	288	18	187,13	173,34	180,23
Marmara Üniversitesi	2.382	934	39	199,01	180,92	189,97
Mef Üniversitesi	11	6	55	196,39	202,10	199,25



Üniversite Adı	Başvuran Aday Sayısı	Yerleşen Aday Sayısı	Yerleşme Oranı (%)	DGS-SAY Ort.	DGS-SÖZ Ort.	DGS-EA Ort.
Mersin Üniversitesi	2.808	789	28	189,44	170,14	179,79
Milli Eğitim Bakanlığı Yükseköğretim Kurumları	6	0	0	177,49	139,23	158,36
Milli Savunma Üniversitesi	977	496	51	193,25	177,88	185,56
Mimar Sinan Güzel Sanatlar Üniversitesi	57	30	53	207,61	185,14	196,37
Muğla Sıtkı Koçman Üniversitesi	2.572	781	30	180,40	175,96	178,18
Munzur Üniversitesi	711	119	17	173,53	172,13	172,83
Muş Alparslan Üniversitesi	858	157	18	178,25	173,69	175,97
Necmettin Erbakan Üniversitesi	614	131	21	186,04	171,74	178,89
Nevşehir Hacı Bektaş Veli Üniversitesi	1.240	337	27	174,68	177,88	176,28
Niğde Ömer Halisdemir Üniversitesi	1.861	504	27	180,20	172,60	176,40
Nişantaşı Üniversitesi	3.438	677	20	182,71	175,20	178,96
Ondokuz Mayıs Üniversitesi	4.187	1.106	26	187,68	177,46	182,57
Ordu Üniversitesi	1.568	375	24	178,86	170,69	174,78
Orta Doğu Teknik Üniversitesi	34	6	18	202,06	157,57	179,81
Osmaniye Korkut Ata Üniversitesi	1.139	268	24	179,29	168,81	174,05
Pamukkale Üniversitesi	3026	853	28	180,24	178,58	179,41
Piri Reis Üniversitesi	239	82	34	196,20	165,28	180,74
Polis Akademisi	2.891	1.366	47	179,48	198,55	189,02
Recep Tayyip Erdoğan Üniversitesi	1.320	319	24	186,79	174,44	180,62
Sağlık Bilimleri Üniversitesi	1.073	225	21	200,09	180,80	190,44
Sakarya Uygulamalı Bilimler Üniversitesi	1.095	329	30	184,14	168,94	176,54
Sakarya Üniversitesi	3.313	895	27	187,23	171,59	179,41
Samsun Üniversitesi	112	5	4	186,75	157,68	172,21
Selçuk Üniversitesi	6.922	1.965	28	184,78	173,93	179,36
Siirt Üniversitesi	1.749	367	21	186,39	175,78	181,08
Sinop Üniversitesi	7.91	204	26	173,23	174,92	174,08
Sivas Cumhuriyet Üniversitesi	3.677	991	27	184,39	177,88	181,13
Süleyman Demirel Üniversitesi	5.387	1.244	23	186,79	173,86	180,33

Üniversite Adı	Başvuran Aday Sayısı	Yerleşen Aday Sayısı	Yerleşme Oranı (%)	DGS-SAY Ort.	DGS-SÖZ Ort.	DGS-EA Ort.
Şırnak Üniversitesi	405	49	12	165,27	175,13	170,20
Tarsus Üniversitesi	43	13	30	172,51	168,73	170,62
Tekirdağ Namık Kemal Üniversitesi	2.023	631	31	177,69	171,72	174,71
Tokat Gaziosmanpaşa Üniversitesi	2.759	620	22	178,46	173,82	176,14
Toros Üniversitesi	472	84	18	190,32	181,18	185,75
Trabzon Üniversitesi	181	75	41	171,90	175,46	173,68
Trakya Üniversitesi	2.541	728	29	184,37	173,72	179,04
Türk Hava Kurumu Üniversitesi	194	86	44	180,92	179,72	180,32
Ufuk Üniversitesi	563	141	25	188,34	175,95	182,15
Uluslararası Kıbrıs Üniversitesi	277	38	14	187,03	175,39	181,21
Uşak Üniversitesi	1.644	397	24	184,75	178,44	181,60
Üsküdar Üniversitesi	2.740	523	19	183,54	176,61	180,08
Van Yüzüncü Yıl Üniversitesi	2.656	506	19	191,60	170,67	181,14
Yakın Doğu Üniversitesi	569	70	12	180,51	168,86	174,68
Yalova Üniversitesi	1.505	441	29	181,77	184,25	183,01
Yaşar Üniversitesi	394	148	38	181,92	186,24	184,08
Yeditepe Üniversitesi	12	0	0	195,28	150,64	172,96
Yıldız Teknik Üniversitesi	179	39	22	187,65	163,92	175,78
Yozgat Bozok Üniversitesi	1.191	282	24	178,61	177,45	178,03
Yurt Dışı Yükseköğretim Kurumları	17	4	24	175,83	166,20	171,01
Yüksek İhtisas Üniversitesi	49	4	8	182,84	175,57	179,21
Zonguldak Bülent Ecevit Üniversitesi	2.815	724	26	181,58	175,34	178,46

\* Başvuruda bulunan aday sayısı 5 ve üzeri olan üniversiteler dikkate alınmıştır.

## Ek-2. 2020-DGS Bölümlerin Tercih Edilme Sayıları

Program Adı	Program Sayısı*	Kontenjan	Tercih Eden Aday Sayısı	Doluluk Oranı (%)
Hemşirelik	122	1.282	24.359	100
Hukuk	66	713	17.901	100
İlahiyat Lisans Tamamlama (İLİTAM) Programı	17	4.500	17.653	100
Okul Öncesi Öğretmenliği	79	433	11.127	100
Elektrik-Elektronik Mühendisliği	111	771	8.214	100
Endüstri Mühendisliği	73	470	7.987	100
Sosyal Hizmet	50	296	7.586	100
İşletme	128	719	7.532	97
Çocuk Gelişimi	34	193	7.475	100
Bilgisayar Mühendisliği	112	800	7.285	100
Sağlık Yönetimi	58	308	7.275	100
Makine Mühendisliği	99	733	6.955	100
İlahiyat	57	890	6.686	100
İnşaat Mühendisliği	118	774	6.630	100
Mimarlık	94	636	6.292	100
Özel Eğitim Öğretmenliği	38	153	6.068	100
Fizyoterapi ve Rehabilitasyon	68	370	4.494	100
Yönetim Bilişim Sistemleri	46	717	3.977	50
İktisat	98	501	3.887	98
Beslenme ve Diyetetik	72	402	3.728	100
Acil Yardım ve Afet Yönetimi	9	77	3.704	100
Mekatronik Mühendisliği	33	176	3.031	100
İslami İlimler	22	260	2.834	100
Uluslararası Ticaret ve Lojistik	37	182	2.733	99
Veteriner	27	221	2.666	100
Yazılım Mühendisliği	21	107	2.538	100
Bitki Koruma	27	98	2.476	100

Program Adı	Program Sayısı	Kontenjan	Tercih Eden Aday Sayısı	Doluluk Oranı (%)
Harita Mühendisliği	18	85	2.468	100
Bahçe Bitkileri	28	81	2.329	100
Halkla İlişkiler ve Tanıtım	33	766	2.324	76
Moleküler Biyoloji ve Genetik	51	200	2.222	100
Enerji Sistemleri Mühendisliği	13	54	2.197	100
Tarla Bitkileri	25	79	2.121	100
Bilgisayar ve Öğretim Teknolojileri Öğretmenliği	14	34	2.086	100
Maliye	52	319	2.080	100
İç Mimarlık	30	165	2.048	100
Gıda Mühendisliği	42	184	2.025	100
Uluslararası Ticaret ve Finansman	30	175	1.960	97
Elektronik ve Haberleşme Mühendisliği	8	53	1.933	100
Biyomedikal Mühendisliği	22	113	1.855	100
Şehir ve Bölge Planlama	26	122	1.849	100
Biyoloji	55	155	1.823	100
Otomotiv Mühendisliği	11	54	1.814	100
Elektrik Mühendisliği	4	39	1.748	100
Orman Mühendisliği	10	36	1.713	100
Çalışma Ekonomisi ve Endüstri İlişkileri	30	173	1.698	100
Zootekni	17	49	1.697	100
İç Mimarlık ve Çevre Tasarımı	25	167	1.678	100
Çevre Mühendisliği	24	97	1.646	100
Finans ve Bankacılık	33	189	1.610	98
Kimya	53	162	1.602	100
Lojistik Yönetimi	22	83	1.546	99
Metalurji ve Malzeme Mühendisliği	27	140	1.514	100
Halkla İlişkiler ve Reklamcılık	30	174	1.304	84
Gastronomi ve Mutfak Sanatları	54	313	1.230	94
Havacılık Elektrik ve Elektronik	6	29	1.218	100

Program Adı	Program Sayısı	Kontenjan	Tercih Eden Aday Sayısı	Doluluk Oranı (%)
Görsel İletişim Tasarımı	30	128	1.149	91
Tarım Ekonomisi	20	75	1.149	100
Siyaset Bilimi ve Kamu Yönetimi	82	337	1.147	87
Sosyoloji	95	215	1.136	90
Fizik	40	83	1.100	100
Jeoloji Mühendisliği	8	21	1.094	100
Bilişim Sistemleri Mühendisliği	6	25	1.079	100
Tarım Makineleri ve Teknolojileri Mühendisliği	8	21	1.079	100
Toprak Bilimi ve Bitki Besleme	10	30	1.078	100
Havacılık Yönetimi	23	143	1.060	97
Ergoterapi	7	38	1.048	100
Uluslararası İlişkiler	67	286	1.037	82
Uluslararası Ticaret ve İşletmecilik	16	75	999	81
Geomatik Mühendisliği	3	14	977	100
Uluslararası Ticaret	6	30	971	87
Uçak Gövde ve Motor Bakımı	6	29	873	100
Turizm İşletmeciliği	41	164	858	99
Tarımsal Biyoteknoloji	7	19	822	100
Kimya Mühendisliği	26	120	818	100
Ekonomi ve Finans	10	50	810	76
Radio, Televizyon ve Sinema	54	329	808	82
Grafik Tasarımı	29	99	804	93
Uçak Mühendisliği	5	23	802	100
Kamu Yönetimi	25	108	771	94
Kontrol ve Otomasyon Mühendisliği	2	15	714	100
Biyomühendislik	12	49	708	100
Gazetecilik	37	236	687	94
Siyaset Bilimi ve Uluslararası İlişkiler	34	164	668	61
Ekonometri	19	106	664	100

Program Adı	Program Sayısı	Kontenjan	Tercih Eden Aday Sayısı	Doluluk Oranı (%)
Tapu Kadastro	1	5	650	100
Grafik	9	31	637	100
İletişim ve Tasarımı	11	51	628	75
Kültür Varlıklarını Koruma ve Onarım	3	11	625	100
Bankacılık ve Sigortacılık	8	32	625	100
Odyoloji	17	92	608	100
Gemi İnşaatı ve Gemi Makineleri Mühendisliği	4	32	603	100
Meteoroloji Mühendisliği	2	8	602	100
Biyosistem Mühendisliği	9	27	594	100
Turizm Rehberliği	27	125	576	98
Grafik Sanatlar	6	14	573	100
Arap Dili ve Edebiyatı	8	47	563	100
Uzay Mühendisliği	2	7	559	100
Malzeme Bilimi ve Mühendisliği	3	19	551	100
İngiliz Dili ve Edebiyatı	49	215	505	84
Fizik Mühendisliği	3	10	497	100
Arapça Öğretmenliği	4	19	477	100
Ekonomi	11	30	472	73
Gemi Makineleri İşletme Mühendisliği	5	32	471	100
İstatistik	17	43	459	100
Spor Yöneticiliği	66	189	452	89
Tarımsal Yapılar ve Sulama	4	10	450	100
Orman Endüstrisi Mühendisliği	7	17	445	100
İngilizce Mütercim ve Tercümanlık	28	134	444	87
Bilişim Sistemleri ve Teknolojileri	7	25	444	100
Deniz Ulaştırma İşletme Mühendisliği	11	63	431	100
Reklamcılık	7	53	429	68
Biyoteknoloji	6	20	423	100
Fotoğraf	5	11	411	100

Program Adı	Program Sayısı	Kontenjan	Tercih Eden Aday Sayısı	Doluluk Oranı (%)
Sinema ve Televizyon	10	48	406	81
İmalat Mühendisliği	1	7	402	100
Muhasebe ve Finans Yönetimi	11	42	401	93
İş Sağlığı ve Güvenliği	11	50	398	100
Su Ürünleri Mühendisliği	14	32	395	100
Matematik ve Bilgisayar Bilimleri	3	13	386	100
Elektronik Mühendisliği	1	8	386	100
Uçak Bakım ve Onarım	2	9	376	100
Genetik ve Biyomühendislik	5	20	339	100
Yeni Medya ve İletişim	14	82	338	59
Tekstil ve Moda Tasarımı	21	69	334	100
Sigortacılık	3	11	319	73
Fotoğraf ve Video	2	5	315	100
Bilgisayar Bilimleri	1	4	313	100
Geleneksel Türk Sanatları	15	38	310	100
Yiyecek ve İçecek İşletmeciliği	2	10	298	100
İletişim Bilimleri	3	15	291	100
İstatistik ve Bilgisayar Bilimleri	2	8	290	100
Tekstil Mühendisliği	10	31	288	100
Biyokimya	4	17	287	100
Gerontoloji	2	10	280	100
Bitkisel Üretim ve Teknolojileri	3	6	273	100
Peyzaj Mimarlığı	34	137	265	100
Denizcilik İşletmeleri Yönetimi	8	51	263	100
İletişim Tasarımı ve Yönetimi	2	12	263	83
Bankacılık	1	3	261	100
Havacılık ve Uzay Mühendisliği	3	9	259	100
Gıda Teknolojisi	1	3	242	100
Organik Tarım İşletmeciliği	3	10	236	100

Program Adı	Program Sayısı	Kontenjan	Tercih Eden Aday Sayısı	Doluluk Oranı (%)
Rekreasyon	29	101	235	89
İnsan Kaynakları Yönetimi	10	51	230	98
Malzeme Bilimi ve Nanoteknoloji Mühendisliği	2	2	224	100
Amerikan Kültürü ve Edebiyatı	7	27	209	89
Perfüzyon	2	10	208	100
Sermaye Piyasası	2	9	199	100
Endüstriyel Tasarım	23	92	193	84
Enerji Yönetimi	1	4	192	100
Nanobilim ve Nanoteknoloji	1	3	186	100
Sigortacılık ve Sosyal Güvenlik	2	12	176	100
Maden Mühendisliği	10	27	171	100
Uzay Bilimleri ve Teknolojileri	2	6	170	100
Aktüerya Bilimleri	4	16	165	100
Görsel Sanatlar	2	4	162	100
Nanoteknoloji Mühendisliği	1	3	161	100
Medya ve İletişim	3	15	156	100
Gemi ve Deniz Teknolojisi Mühendisliği	1	3	154	100
Basın ve Yayın	2	10	151	80
Nükleer Enerji Mühendisliği	2	6	150	100
Hayvansal Üretim ve Teknolojileri	2	4	146	100
Polimer Malzeme Mühendisliği	2	6	140	100
Seyahat İşletmeciliği ve Turizm Rehberliği	2	10	140	100
Sigortacılık ve Risk Yönetimi	1	4	135	100
Aile ve Tüketici Bilimleri	1	4	134	100
Moda Tasarımı	3	9	129	100
Tekstil Tasarımı	2	7	129	100
Ağaç İşleri Endüstri Mühendisliği	2	2	127	100
Yeni Medya	2	15	124	60
Seramik	14	28	122	100



Program Adı	Program Sayısı	Kontenjan	Tercih Eden Aday Sayısı	Doluluk Oranı (%)
Ortez ve Protez	3	9	122	100
Film Tasarımı ve Yönetimi	2	6	120	83
Fars Dili ve Edebiyatı	5	15	117	100
Uçak Elektrik ve Elektronik	1	3	116	100
Raylı Sistemler Mühendisliği	1	7	112	100
Moda Giyim Tasarımı	1	2	112	100
İngiliz Dilbilimi	2	9	111	100
Pilotaj	2	6	109	100
Tekstil	1	2	108	100
Tezhip Sanatı	2	3	101	100
Petrol ve Doğalgaz Mühendisliği	4	11	100	100
El Sanatları	1	2	100	100
Tarımsal Genetik Mühendisliği	1	3	99	100
Endüstriyel Tasarım Mühendisliği	2	9	94	100
Kentsel Tasarım ve Peyzaj Mimarlığı	2	7	94	100
Uluslararası Finans ve Bankacılık	4	8	92	100
Yerel Yönetimler	1	5	87	100
Film Tasarımı ve Yönetmenliği	1	2	84	100
Çeviribilimi	2	11	81	45
Pazarlama	4	16	79	81
Kurgu, Ses ve Görüntü Yönetimi	1	2	76	100
Optik ve Akustik Mühendisliği	1	2	70	100
Televizyon Haberciliği ve Programcılığı	4	18	70	28
Film Tasarımı ve Yazarlığı	1	2	69	100
İletişim Sanatları	1	6	67	100
Seyahat İşletmeciliği	1	3	66	100
İletişim	1	1	65	100
Yaban Hayatı Ekolojisi ve Yönetimi	1	2	57	100
Uluslararası Finans	1	4	55	75

Program Adı	Program Sayısı	Kontenjan	Tercih Eden Aday Sayısı	Doluluk Oranı (%)
Çizgi Film ve Animasyon	8	23	55	61
Cevher Hazırlama Mühendisliği	1	3	54	100
Süt Teknolojisi	2	4	53	100
Bilgi ve Belge Yönetimi	10	25	51	100
Uluslararası İşletme Yönetimi	3	5	48	100
Çini Tasarımı ve Onarımı	1	1	45	100
Gayrimenkul Geliştirme ve Yönetimi	1	6	43	100
Basım Teknolojileri	1	3	41	100
Jeofizik Mühendisliği	6	12	35	100
Gemi ve Yat Tasarımı	1	3	32	100
Kuyumculuk ve Mücevher Tasarımı	2	6	31	100
Teknoloji ve Bilgi Yönetimi	1	4	30	50
Halı, Kilim ve Geleneksel Kumaş Desenleri	3	6	29	100
Siyaset Bilimi	2	2	26	50
Takı Tasarımı	2	5	25	100
Seramik ve Cam	11	23	23	70
Reklam Tasarımı ve İletişimi	1	5	22	20
Gümrük İşletme	1	6	20	100
Balıkçılık Teknolojisi Mühendisliği	2	3	19	100
Sanat Tarihi	39	47	19	23
Aksesuar Tasarımı	1	1	15	100
Sinema ve Dijital Medya	1	3	13	33
Tiyatro	7	14	11	36
Sahne Sanatları	5	9	9	11
Muhasebe ve Denetim	1	2	9	50
Oyunculuk	9	10	7	40
Kanatlı Hayvan Yetiştiriciliği	1	2	7	100
İspanyol Dili ve Edebiyatı	2	5	7	100
Cam	1	1	6	100

Program Adı	Program Sayısı	Kontenjan	Tercih Eden Aday Sayısı	Doluluk Oranı (%)
Rus Dili ve Edebiyatı	11	15	6	7
Rusça Mütercim ve Tercümanlık	3	9	6	56
Deri Mühendisliği	1	1	5	100
Ebelik	47	86	2	2
Sahne Tasarımı	3	3	2	67
Tütün Ekspertiği	1	2	2	100
Üflemeli ve Vurmalı Çalgılar	7	9	1	11
Sahne ve Gösteri Sanatları Yönetimi	1	4	1	25

\* 2020-DGS Tercih Kılavuzunda yer alan programlar dikkate alınmıştır.

## Ek-3. 2020-DGS Üniversitelerin Tercih Edilme Sayıları

Üniversite Adı	Program Sayısı*	Kontenjan	Tercih Eden Aday Sayısı	Doluluk Oranı (%)
Atatürk Üniversitesi (Erzurum) (Devlet Üniversitesi)	58	735	42.567	99
Kocaeli Üniversitesi (Devlet Üniversitesi)	51	640	35.650	100
Sivas Cumhuriyet Üniversitesi (Devlet Üniversitesi)	42	604	34.800	100
Sakarya Üniversitesi (Devlet Üniversitesi)	40	620	34.739	100
Dokuz Eylül Üniversitesi (İzmir) (Devlet Üniversitesi)	61	726	34.182	100
İnönü Üniversitesi (Malatya) (Devlet Üniversitesi)	35	665	33.134	100
Ondokuz Mayıs Üniversitesi (Samsun) (Devlet Üniversitesi)	52	479	32.126	100
Ankara Üniversitesi (Devlet Üniversitesi)	55	521	31.634	100
Selçuk Üniversitesi (Konya) (Devlet Üniversitesi)	65	456	29.274	99
Akdeniz Üniversitesi (Antalya) (Devlet Üniversitesi)	64	352	28.646	99
Fırat Üniversitesi (Elazığ) (Devlet Üniversitesi)	35	601	27.724	100
Dicle Üniversitesi (Diyarbakır) (Devlet Üniversitesi)	27	552	25.584	100
Necmettin Erbakan Üniversitesi (Konya) (Devlet Üniversitesi)	42	268	25.303	100
Pamukkale Üniversitesi (Denizli) (Devlet Üniversitesi)	45	298	25.260	99
Kastamonu Üniversitesi (Devlet Üniversitesi)	33	250	25.053	99
Bursa Uludağ Üniversitesi (Devlet Üniversitesi)	41	309	25.021	100
Erciyes Üniversitesi (Kayseri) (Devlet Üniversitesi)	49	382	24.044	99
Kırıkkale Üniversitesi (Devlet Üniversitesi)	31	203	22.540	100
Bolu Abant İzzet Baysal Üniversitesi (Devlet Üniversitesi)	32	254	22.343	100
Marmara Üniversitesi (İstanbul) (Devlet Üniversitesi)	56	291	21.644	100
Afyon Kocatepe Üniversitesi (Afyonkarahisar) (Devlet Üniversitesi)	34	182	21.272	100
Süleyman Demirel Üniversitesi (Isparta) (Devlet Üniversitesi)	41	276	20.824	99
İstanbul Üniversitesi (Devlet Üniversitesi)	27	1.058	20.672	86
Çukurova Üniversitesi (Adana) (Devlet Üniversitesi)	45	279	19.827	99
Kahramanmaraş Sütçü İmam Üniversitesi (Devlet Üniversitesi)	28	244	19.595	100
Muğla Sıtkı Koçman Üniversitesi (Devlet Üniversitesi)	42	238	19.342	100
Amasya Üniversitesi (Devlet Üniversitesi)	9	136	19.169	99

Üniversite Adı	Program Sayısı	Kontenjan	Tercih Eden Aday Sayısı	Doluluk Oranı (%)
Burdur Mehmet Akif Ersoy Üniversitesi (Devlet Üniversitesi)	28	180	18.844	100
Eskişehir Osmangazi Üniversitesi (Devlet Üniversitesi)	34	198	18.546	99
Balıkesir Üniversitesi (Devlet Üniversitesi)	30	200	18.520	100
Düzce Üniversitesi (Devlet Üniversitesi)	30	171	18.464	100
Çanakkale Onsekiz Mart Üniversitesi (Devlet Üniversitesi)	53	263	18.380	99
Aydın Adnan Menderes Üniversitesi (Devlet Üniversitesi)	47	270	18.301	99
Erzincan Binalı Yıldırım Üniversitesi (Devlet Üniversitesi)	17	98	18.272	100
Kafkas Üniversitesi (Kars) (Devlet Üniversitesi)	20	692	18.083	48
Karabük Üniversitesi (Devlet Üniversitesi)	30	206	17.236	99
Tokat Gaziosmanpaşa Üniversitesi (Devlet Üniversitesi)	34	151	16.384	98
Aksaray Üniversitesi (Devlet Üniversitesi)	24	108	16.117	100
Hacettepe Üniversitesi (Ankara) (Devlet Üniversitesi)	49	155	15.971	99
Anadolu Üniversitesi (Eskişehir) (Devlet Üniversitesi)	26	117	15.912	96
Zonguldak Bülent Ecevit Üniversitesi (Devlet Üniversitesi)	27	168	15.883	99
Karadeniz Teknik Üniversitesi (Trabzon) (Devlet Üniversitesi)	41	215	15.843	100
Kırklareli Üniversitesi (Devlet Üniversitesi)	25	129	15.775	99
Manisa Celâl Bayar Üniversitesi (Devlet Üniversitesi)	34	256	14.662	99
Gaziantep Üniversitesi (Devlet Üniversitesi)	26	183	14.597	100
Kırşehir Ahi Evran Üniversitesi (Devlet Üniversitesi)	23	95	13.699	99
Bayburt Üniversitesi (Devlet Üniversitesi)	8	152	13.650	100
Gazi Üniversitesi (Ankara) (Devlet Üniversitesi)	31	186	13.598	99
Ege Üniversitesi (İzmir) (Devlet Üniversitesi)	48	215	13.507	99
İzmir Demokrasi Üniversitesi (Devlet Üniversitesi)	16	73	13.364	100
Beykent Üniversitesi (İstanbul) (Vakıf Üniversitesi)	39	266	13.284	93
İstanbul Medipol Üniversitesi (Vakıf Üniversitesi)	33	247	13.063	94
Trakya Üniversitesi (Edirne) (Devlet Üniversitesi)	37	213	12.928	99
Yozgat Bozok Üniversitesi (Devlet Üniversitesi)	25	115	12.578	98
Mersin Üniversitesi (Devlet Üniversitesi)	41	162	12.535	99
İstanbul Aydın Üniversitesi (Vakıf Üniversitesi)	45	240	12.498	85

Üniversite Adı	Program Sayısı	Kontenjan	Tercih Eden Aday Sayısı	Doluluk Oranı (%)
İstanbul Medeniyet Üniversitesi (Devlet Üniversitesi)	24	86	12.364	99
Niğde Ömer Halisdemir Üniversitesi (Devlet Üniversitesi)	26	110	12.206	98
İstanbul Üniversitesi-Cerrahpaşa (Devlet Üniversitesi)	25	159	12.167	99
Ankara Yıldırım Beyazıt Üniversitesi (Devlet Üniversitesi)	25	117	11.947	100
Gümüşhane Üniversitesi (Devlet Üniversitesi)	19	138	11.734	100
Giresun Üniversitesi (Devlet Üniversitesi)	21	102	11.717	99
Uşak Üniversitesi (Devlet Üniversitesi)	36	196	11.639	99
Kütahya Dumlupınar Üniversitesi (Devlet Üniversitesi)	30	212	10.774	100
Tekirdağ Namık Kemal Üniversitesi (Devlet Üniversitesi)	34	147	10.751	100
Nevşehir Hacı Bektaş Veli Üniversitesi (Devlet Üniversitesi)	20	94	10.737	98
Harran Üniversitesi (Şanlıurfa) (Devlet Üniversitesi)	23	110	10.592	100
Sağlık Bilimleri Üniversitesi (İstanbul) (Devlet Üniversitesi)	10	106	10.466	98
Van Yüzüncü Yıl Üniversitesi (Devlet Üniversitesi)	31	120	10.187	98
Yalova Üniversitesi (Devlet Üniversitesi)	14	78	9.989	100
Bilecik Şeyh Edebali Üniversitesi (Devlet Üniversitesi)	17	94	9.911	98
Hatay Mustafa Kemal Üniversitesi (Devlet Üniversitesi)	24	96	9.651	99
İstanbul Gelişim Üniversitesi (Vakıf Üniversitesi)	40	255	9.589	86
Maltepe Üniversitesi (İstanbul) (Vakıf Üniversitesi)	25	119	9.546	90
Ankara Hacı Bayram Veli Üniversitesi (Devlet Üniversitesi)	35	131	9.537	99
İstanbul Okan Üniversitesi (Vakıf Üniversitesi)	34	143	9.474	87
Recep Tayyip Erdoğan Üniversitesi (Rize) (Devlet Üniversitesi)	24	110	9.160	100
Trabzon Üniversitesi (Devlet Üniversitesi)	7	54	9.159	100
Yıldız Teknik Üniversitesi (İstanbul) (Devlet Üniversitesi)	30	202	9.059	100
İstanbul Yeni Yüzyıl Üniversitesi (Vakıf Üniversitesi)	22	106	9.031	81
Bahçeşehir Üniversitesi (İstanbul) (Vakıf Üniversitesi)	33	203	8.970	77
Çankırı Karatekin Üniversitesi (Devlet Üniversitesi)	22	93	8.898	100
Hitit Üniversitesi (Çorum) (Devlet Üniversitesi)	14	76	8.612	100
İstanbul Kültür Üniversitesi (Vakıf Üniversitesi)	22	154	8.566	88
İstanbul Bilgi Üniversitesi (Vakıf Üniversitesi)	40	204	8.403	75

Üniversite Adı	Program Sayısı	Kontenjan	Tercih Eden Aday Sayısı	Doluluk Oranı (%)
Alanya Alaaddin Keykubat Üniversitesi (Antalya) (Devlet Üniversitesi)	11	57	8.322	100
Artvin Çoruh Üniversitesi (Devlet Üniversitesi)	10	39	8.314	100
İstanbul Sabahattin Zaim Üniversitesi (Vakıf Üniversitesi)	20	80	8.308	98
İstanbul Arel Üniversitesi (Vakıf Üniversitesi)	31	110	8.251	95
Bursa Teknik Üniversitesi (Devlet Üniversitesi)	19	84	8.020	100
Sinop Üniversitesi (Devlet Üniversitesi)	8	46	8.008	100
Yeditepe Üniversitesi (İstanbul) (Vakıf Üniversitesi)	37	220	7.884	78
İzmir Katip Çelebi Üniversitesi (Devlet Üniversitesi)	23	107	7.829	100
Siirt Üniversitesi (Devlet Üniversitesi)	17	77	7.811	100
Ordu Üniversitesi (Devlet Üniversitesi)	21	80	7.472	96
Adıyaman Üniversitesi (Devlet Üniversitesi)	16	58	7.471	97
Karamanoğlu Mehmetbey Üniversitesi (Karaman) (Devlet Üniversitesi)	17	86	7.463	100
Eskişehir Teknik Üniversitesi (Devlet Üniversitesi)	21	114	7.436	100
Bandırma Onyedli Eylül Üniversitesi (Balıkesir) (Devlet Üniversitesi)	15	101	7.430	100
Üsküdar Üniversitesi (İstanbul) (Vakıf Üniversitesi)	25	171	6.870	74
Osmaniye Korkut Ata Üniversitesi (Devlet Üniversitesi)	16	73	6.807	100
Bingöl Üniversitesi (Devlet Üniversitesi)	14	68	6.802	100
Doğuş Üniversitesi (İstanbul) (Vakıf Üniversitesi)	22	136	6.790	96
İstanbul Teknik Üniversitesi (Devlet Üniversitesi)	34	188	6.748	100
Konya Teknik Üniversitesi (Devlet Üniversitesi)	11	92	6.727	100
Fatih Sultan Mehmet Vakıf Üniversitesi (İstanbul) (Vakıf Üniversitesi)	11	56	6.600	100
Lefke Avrupa Üniversitesi (KKTC-Lefke)	27	100	6.295	80
Uluslararası Kıbrıs Üniversitesi (KKTC-Lefkoşa)	30	80	6.269	76
İstanbul Ticaret Üniversitesi (Vakıf Üniversitesi)	16	72	6.258	83
Yakın Doğu Üniversitesi (KKTC-Lefkoşa)	41	133	6.220	78
Hasan Kalyoncu Üniversitesi (Gaziantep) (Vakıf Üniversitesi)	16	76	6.201	97
Afyonkarahisar Sağlık Bilimleri Üniversitesi (Devlet Üniversitesi)	4	35	6.149	100
Bitlis Eren Üniversitesi (Devlet Üniversitesi)	9	38	6.108	100
Başkent Üniversitesi (Ankara) (Vakıf Üniversitesi)	36	188	6.091	70

Üniversite Adı	Program Sayısı	Kontenjan	Tercih Eden Aday Sayısı	Doluluk Oranı (%)
Bartın Üniversitesi (Devlet Üniversitesi)	17	86	6.068	100
Kto Karatay Üniversitesi (Konya) (Vakıf Üniversitesi)	23	112	6.040	90
Girne Amerikan Üniversitesi (KKTC-Girne)	19	68	5.992	71
Atılım Üniversitesi (Ankara) (Vakıf Üniversitesi)	30	134	5.919	93
Ağrı İbrahim Çeçen Üniversitesi (Devlet Üniversitesi)	11	52	5.822	96
Kütahya Sağlık Bilimleri Üniversitesi (Devlet Üniversitesi)	3	21	5.647	95
Biruni Üniversitesi (İstanbul) (Vakıf Üniversitesi)	10	56	5.642	88
İzmir Bakırçay Üniversitesi (Devlet Üniversitesi)	9	40	5.628	100
Batman Üniversitesi (Devlet Üniversitesi)	14	46	5.490	98
Muş Alparslan Üniversitesi (Devlet Üniversitesi)	14	53	5.452	100
Doğu Akdeniz Üniversitesi (KKTC-Gazimağusa)	39	114	5.372	90
İzmir Ekonomi Üniversitesi (Vakıf Üniversitesi)	29	113	5.086	90
Altınbaş Üniversitesi (İstanbul) (Vakıf Üniversitesi)	19	63	5.037	83
İskenderun Teknik Üniversitesi (Hatay) (Devlet Üniversitesi)	16	86	5.033	100
Niğantaşı Üniversitesi (İstanbul) (Vakıf Üniversitesi)	30	156	4.883	91
İstinye Üniversitesi (İstanbul) (Vakıf Üniversitesi)	13	61	4.787	84
Kilis 7 Aralık Üniversitesi (Devlet Üniversitesi)	13	55	4.716	100
Gebze Teknik Üniversitesi (Devlet Üniversitesi)	15	79	4.673	100
Haliç Üniversitesi (İstanbul) (Vakıf Üniversitesi)	17	99	4.539	87
Mardin Artuklu Üniversitesi (Devlet Üniversitesi)	14	53	4.498	96
Çankaya Üniversitesi (Ankara) (Vakıf Üniversitesi)	15	74	4.473	89
Erzurum Teknik Üniversitesi (Devlet Üniversitesi)	7	35	4.410	100
Kıbrıs İlim Üniversitesi (KKTC-Girne)	3	12	4.379	100
Girne Üniversitesi (KKTC-Girne)	14	35	4.353	94
Yaşar Üniversitesi (İzmir) (Vakıf Üniversitesi)	23	102	4.255	84
Uluslararası Fırat Üniversitesi (KKTC-Girne)	11	26	4.096	96
İstanbul Kent Üniversitesi (Vakıf Üniversitesi)	10	41	4.026	85
İstanbul Gedik Üniversitesi (Vakıf Üniversitesi)	18	67	3.982	91
Sakarya Uygulamalı Bilimler Üniversitesi (Devlet Üniversitesi)	11	79	3.921	100



Üniversite Adı	Program Sayısı	Kontenjan	Tercih Eden Aday Sayısı	Doluluk Oranı (%)
Isparta Uygulamalı Bilimler Üniversitesi (Devlet Üniversitesi)	7	40	3.761	100
Orta Doğu Teknik Üniversitesi (Ankara) (Devlet Üniversitesi)	28	80	3.678	100
Ufuk Üniversitesi (Ankara) (Vakıf Üniversitesi)	6	31	3.633	81
Boğaziçi Üniversitesi (İstanbul) (Devlet Üniversitesi)	20	47	3.605	100
İstanbul Esenyurt Üniversitesi (Vakıf Üniversitesi)	16	51	3.348	84
Munzur Üniversitesi (Tunceli) (Devlet Üniversitesi)	6	13	3.117	100
Çağ Üniversitesi (Mersin) (Vakıf Üniversitesi)	5	29	3.117	93
Avrasya Üniversitesi (Trabzon) (Vakıf Üniversitesi)	22	76	2.983	76
Antalya Bilim Üniversitesi (Vakıf Üniversitesi)	1	10	2.934	100
Demiroğlu Bilim Üniversitesi (İstanbul) (Vakıf Üniversitesi)	5	21	2.788	86
Mimar Sinan Güzel Sanatlar Üniversitesi (İstanbul) (Devlet Üniversitesi)	15	45	2.694	100
Hoca Ahmet Yesevi Uluslararası Türk-Kazak Üniversitesi (Türkistan-Kazakistan)	3	130	2.626	100
Nuh Naci Yazgan Üniversitesi (Kayseri) (Vakıf Üniversitesi)	11	52	2.326	90
Türk-Alman Üniversitesi (İstanbul) (Devlet Üniversitesi)	8	17	2.297	100
Işık Üniversitesi (İstanbul) (Vakıf Üniversitesi)	14	58	2.166	97
Şırnak Üniversitesi (Devlet Üniversitesi)	7	20	2.093	100
Toros Üniversitesi (Mersin) (Vakıf Üniversitesi)	10	35	2.091	94
İğdır Üniversitesi (Devlet Üniversitesi)	5	31	2.007	100
İzmir Yüksek Teknoloji Enstitüsü (Devlet Üniversitesi)	11	44	1.874	100
İstanbul Rumeli Üniversitesi (Vakıf Üniversitesi)	9	33	1.865	73
Galatasaray Üniversitesi (İstanbul) (Devlet Üniversitesi)	9	9	1.789	100
İstanbul Avcansaray Üniversitesi (Vakıf Üniversitesi)	7	26	1.743	96
Adana Alparslan Türkeş Bilim Ve Teknoloji Üniversitesi (Devlet Üniversitesi)	8	28	1.537	100
Sanko Üniversitesi (Gaziantep) (Vakıf Üniversitesi)	3	15	1.396	100
Lokman Hekim Üniversitesi (Ankara) (Vakıf Üniversitesi)	4	18	1.347	78
Beykoz Üniversitesi (İstanbul) (Vakıf Üniversitesi)	9	40	1.332	100
Yüksek İhtisas Üniversitesi (Ankara) (Vakıf Üniversitesi)	4	19	1.320	100
Hakkari Üniversitesi (Devlet Üniversitesi)	5	18	1.260	100
Türk Hava Kurumu Üniversitesi (Ankara) (Vakıf Üniversitesi)	10	55	1.146	100

Üniversite Adı	Program Sayısı	Kontenjan	Tercih Eden Aday Sayısı	Doluluk Oranı (%)
Acıbadem Mehmet Ali Aydınlar Üniversitesi (İstanbul Vakıf Üniversitesi)	3	10	1.137	100
Piri Reis Üniversitesi (İstanbul) (Vakıf Üniversitesi)	11	61	1.095	90
Kapadokya Üniversitesi (Nevşehir) (Vakıf Üniversitesi)	9	40	1.051	83
Abdullah Gül Üniversitesi (Kayseri) (Devlet Üniversitesi)	8	20	884	100
Ardahan Üniversitesi (Devlet Üniversitesi)	6	19	781	84
Samsun Üniversitesi (Devlet Üniversitesi)	2	10	717	100
Malatya Turgut Özal Üniversitesi (Devlet Üniversitesi)	2	7	591	100
Alanya Hamdullah Emin Paşa Üniversitesi (Antalya Vakıf Üniversitesi)	3	11	458	91
Kayseri Üniversitesi (Devlet Üniversitesi)	3	22	451	100
Kıbrıs Sağlık Ve Toplum Bilimleri Üniversitesi (KKTC-Güzelyurt)	5	11	415	55
Ankara Sosyal Bilimler Üniversitesi (Devlet Üniversitesi)	4	11	258	100
Tarsus Üniversitesi (Mersin) (Devlet Üniversitesi)	1	4	221	100
Kıbrıs Amerikan Üniversitesi (KKTC-Lefkoşa)	5	7	154	71
Antalya Akev Üniversitesi (Vakıf Üniversitesi)	4	15	49	67

\* 2020-DGS Tercih Kılavuzunda yer alan programlar dikkate alınmıştır.



Değerlendirme Raporları Serisi No: 18  
ARALIK 2020

T.C. Ölçme, Seçme ve Yerleştirme Merkezi Başkanlığı

Üniversiteler Mahallesi İhsan Doğramacı Bulvarı No: 1  
06800 Bilkent / ANKARA

T: 444 6796  [www.osym.gov.tr](http://www.osym.gov.tr)