



2021 DGS

Değerlendirme Raporu



2021 DGS SINAVI

Değerlendirme Raporu

Hazırlayanlar

Prof. Dr. İsmail AKYOL
Prof. Dr. Ahmet Yaşar ÖZBAN
Prof. Dr. Ahmet Ali ÖÇAL
Prof. Dr. Yasin KİŞİOĞLU
Dr. Fulya BARIŞ PEKMEZCİ
Dr. Esin YILMAZ KOĞAR
Dr. Hülya KODAL SEVİNDİR
Dr. Cihan ÜNAL
Öğr. Gör. Mevlüt SEVİNDİR

Sercan DİNARCAN
Yılmaz YÖRÜK
Büşra ÖZTÜRK

Dil Editörü

Ceren GÜVENSEL ERKAN
Seracettin ERTUĞRUL
Öğr. Gör. Bahrialp TUTAL

Grafik Tasarım

Bülent GÜLER



Değerlendirme Raporları Serisi No: 26
ARALIK 2021

T.C. Ölçme, Seçme ve Yerleştirme Merkezi Başkanlığı (ÖSYM)
Üniversiteler Mahallesi İhsan Doğramacı Bulvarı No: 1
06800 Bilkent / ANKARA
Tel: 444 6796 (ÖSYM) (Çağrı Merkezi)
www.osym.gov.tr

Kısaltmalar

AÖF:	Açıköğretim Fakültesi
DGS:	Dikey Geçiş Sınavı
DGS-EA:	DGS Eşit Ağırlık
DGS-SAY:	DGS Sayısal
DGS-SÖZ:	DGS Sözel
EA ORT.:	Eşit Ağırlık Puan Ortalaması
MYO:	Meslek Yüksekokulu
ÖBP:	Ön lisans Başarı Puanı
ÖSYM:	Ölçme, Seçme ve Yerleştirme Merkezi
SAY ORT.:	Sayısal Puan Ortalaması
SÖZ ORT.:	Sözel Puan Ortalaması

İçindekiler

Sunuş.....	7
Özet.....	9
Giriş.....	10
2021 DGS Puan Hesaplaması.....	11
2021 DGS Analizleri.....	11
2021 DGS Test İstatistikleri.....	12
DGS Doğru Cevap Sayısının Yıllara Göre Dağılımı.....	14
2021 DGS Sorularının Doğru Cevaplanma ve Boş Bırakılma Oranları.....	16
2021 DGS Puan Dağılımları.....	19
2021 DGS Yerleştirme Puanlarının Cinsiyete Göre Dağılımları.....	20
Adayların DGS'ye Katılım Sayılarına Göre Yerleştirme Puanlarının Dağılımı.....	22
Adayların 2021 DGS Sayısal, Sözel ve Eşit Ağırlık Yerleştirme Puanlarının Mezuniyet Yıllarına Göre Dağılımı.....	24
2021 DGS'ye Katılan Adayların Mezuniyet Not Ortalamalarına Göre Ham Puan Dağılımları.....	27
Yerleşen Aday Sayılarının Lisans Programlarına Göre Dağılımı.....	31
Yerleşen Adayların Cinsiyete ve Yaşa Göre Dağılımı.....	33
Kaynakça.....	35
Ek-1. Üniversitelere Göre 2021 DGS'ye Başvuran ve Lisans Programlarına Yerleşen Aday Sayıları.....	36
Ek-2. 2021 DGS'de Bölümlerin Tercih Edilme Sayıları.....	42
Ek-3. 2021 DG'deS Üniversitelerin Tercih Edilme Sayıları.....	49

Tablolar

Tablo 1: 2021 DGS Puanlarını Belirleyen Standart Puanlar ve Katsayılar.....	11
Tablo 2: 2021 DGS Test İstatistikleri.....	12
Tablo 3: Adayların 2021 DGS Sayısal, Sözel ve Eşit Ağırlık Puan Türlerinde Dağılımları.....	19
Tablo 4: Adayların 2021 DGS Yerleştirme Puanlarının Cinsiyete Göre Dağılımları.....	21
Tablo 5: Adayların 2021 DGS Yerleştirme Puanlarının DGS'ye Katılım Sayısına Göre Dağılımı	23
Tablo 6: 2021 DGS'ye Katılan Adayların Mezuniyet Ortalamalarına Göre Sayısal Ham Puan Dağılımları	28
Tablo 7: 2021 DGS'ye Katılan Adayların Mezuniyet Ortalamalarına Göre Sözel Ham Puan Dağılımları	29
Tablo 8: 2021 DGS'ye Katılan Adayların Mezuniyet Ortalamalarına Göre Eşit Ağırlık Ham Puan Dağılımları	30
Tablo 9: Yerleşen Aday Sayılarının Lisans Programlarına Göre Dağılımı (Aday Yerleşme Sayısının En Büyük Olduğu 40 Program)	32

Şekiller

Şekil 1:	2021 DGS'ye Başvuran Adayların Mezun Oldukları Ön Lisans Programlarına Göre Dağılımı (%)	13
Şekil 2:	DGS Tüm Testler için Doğru Cevap Sayısının Yıllara Göre Dağılımı	14
Şekil 3:	DGS Sayısal Testi Doğru Cevap Sayısının Yıllara Göre Dağılımı	15
Şekil 4:	DGS Sözel Testi Doğru Cevap Sayısının Yıllara Göre Dağılımı	15
Şekil 5:	2021 DGS Sayısal Testinde Yer Alan Soruların Doğru Cevaplanma ve Boş Bırakılma Oranları (%)	17
Şekil 6:	2021 DGS Sözel Testinde Yer Alan Soruların Doğru Cevaplanma ve Boş Bırakılma Oranları (%)	18
Şekil 7:	2021 DGS Sayısal Yerleştirme Puanlarının Mezuniyet Yıllarına Göre Dağılımı	24
Şekil 8:	2021 DGS Eşit Ağırlık Yerleştirme Puanlarının Mezuniyet Yıllarına Göre Dağılımı	25
Şekil 9:	2021 DGS Sözel Yerleştirme Puanlarının Mezuniyet Yıllarına Göre Dağılımı	26
Şekil 10 a-b:	2021 DGS Sonucu İle Yerleşen Adayların Cinsiyete ve Yaşa Göre Dağılımı	34

Sunuş

Yükseköğretim kurumlarına geçişte ölçme, seçme ve yerleştirme yapmak amacıyla kurulan Ölçme, Seçme ve Yerleştirme Merkezi (ÖSYM) zamanla farklı aday kitlelerine yönelik YDS, ALES, DGS, TUS, EUS, YDUS, KPSS gibi sınavları da uygulamaya başlamıştır. Bununla birlikte Millî Eğitim Bakanlığı, İçişleri Bakanlığı, Adalet Bakanlığı, Hazine ve Maliye Bakanlığı, Aile, Çalışma ve Sosyal Hizmetler Bakanlığı, Millî Savunma Bakanlığı, Diyanet İşleri Başkanlığı ve Sayıştay Başkanlığı gibi kurumların talepleri doğrultusunda da sınav uygulayan kurumumuz yılda yaklaşık 10 milyon adaya hizmet vermektedir.

Herkes için her yerde olmayı amaçlayan ÖSYM; yaptığı sınavların geçerli, güvenilir ve adil bir şekilde uygulanmasını misyon edinmiştir. Bu amaçla engeli, sağlık sorunu veya özel durumu olan adaylara yönelik çözüm odaklı çalışmalar yürütmektedir. Bu adayların yaşadıkları illerde ve ilçelerde uygun sınav salonları açarak sınavlarının sorunsuz biçimde gerçekleşmesini sağlamak amacıyla buralara merkezden de görevliler göndermektedir.

Yaptığı sınav sayısı ve hizmet verdiği aday kitlesinin büyüklüğü bakımından dünya çapında önemli bir kurum olan ÖSYM; 2014 yılında İngilizce ile başlayan elektronik yabancı dil sınavı (e-YDS) uygulamasına Rusça, Arapça, Fransızca, Almanca, İspanyolca, İtalyanca, Yunanca, Bulgarca ve Farsça ile devam etmektedir. ÖSYM; bu hizmeti Ankara, İstanbul, İzmir ve son olarak yeni açılan Adana'daki e-sınav merkezlerinde sürdürmekte ve yeni e-sınav merkezleri açmayı hedefleyen çalışmalar yürütmektedir.

11 Temmuz 2021 tarihinde gerçekleştirilen 2021 Dikey Geçiş Sınavı (DGS), KKTC Lefkoşa Sınav Merkezi dâhil toplam 89 sınav merkezinde uygulanmıştır. Sınavın sağlıklı ve güvenli bir biçimde yürütülmesini sağlamak, ulusal düzeyde yapılacak sınavlarda COVID-19 bulaşma riskini önlemek amacıyla Sağlık Bakanlığı bünyesinde oluşturulan COVID-19 Bilimsel Danışma Kurulu tarafından hazırlanan "COVID-19 Kapsamında Ulusal Sınavlarda Alınması Gereken Önlemler"e ilişkin öneriler doğrultusunda gerekli önlemler alınmış ve sınav binalarının temizliği ve dezenfeksiyonu yapılmıştır. Oturumlara katılan tüm adayların ve sınav görevlilerinin elleri dezenfekte ettirilmiş, kendilerine maske ve dezenfektan içeren mendiller dağıtılmıştır. Aday ve görevliler sosyal mesafe korunarak sınav binalarına alınmıştır. Bütün sınav görevlilerine bir çift eldiven, Covid-19 tanısı bulunan adayların sınava alındığı salon görevlilerine ise ilave olarak yüz koruyucu siperlik verilmiştir. Oturumlar bittikten sonra da adayların ve görevlilerin sosyal mesafe korunarak sınav binalarından çıkışlarını sağlamak için gerekli önlemler alınmış ve yönlendirmeler yapılmıştır. Sonuç olarak 2021 DGS ülkemiz genelinde başarı ile tamamlanmıştır. Daha önceki sınavlarda hazırladığımız değerlendirme raporları gibi, 2021 DGS'ye giren adayların verilerinden elde edilen analiz sonuçları kullanılarak 2021 DGS Değerlendirme Raporu hazırlanmıştır.

Gerçekleştirmiş olduğumuz sınavlara ilişkin hazırladığımız raporlardaki analiz ve değerlendirmelerin, sınavlara yönelik iyileştirmelerin yapılmasına imkân verdiğinin ve sınavların şeffaf bir şekilde uygulandığının göstergesi olduğu kanaatindeyiz. Bu raporlar, ÖSYM'nin temel değerlerinden hesap verebilir olmayı gerçekleştirmenin bir parçasını oluşturmaktadır. Bu amaçla değerlendirme raporlarının yirmi altıncısı olan 2021 DGS Değerlendirme Raporu'nu kamuoyuyla paylaşmaktan mutluluk duymaktayız.

Bu vesile ile sınavların hazırlanmasında, uygulanmasında, değerlendirilmesinde emeği geçenlere ve raporun hazırlanmasına katkı sağlayan Değerlendirme Raporu Çalışma Grubu üyelerine teşekkür eder, sınav sonuçlarının tüm öğrencilerimize ve değerli ailelerine hayırlı olmasını dilerim.

Prof. Dr. Halis AYGÜN
ÖSYM Başkanı

Özet

Dikey Geçiş Sınavı (DGS); Meslek Yüksekokulları (MYO) ve Açıköğretim Fakültesi (AÖF) Ön Lisans Programlarından mezun olan öğrencilerin lisans programlarına geçiş yapmaları amacıyla Ölçme, Seçme ve Yerleştirme Merkezi (ÖSYM) tarafından yapılan bir sınavdır. DGS'ye başvuru yapan 435.635 adaydan 391.192'si sınava girmiştir ve bu adayların %58,5'si MYO, %41,5'si AÖF ön lisans programlarından mezun olmuştur.

Toplamda 120 sorudan oluşan Dikey Geçiş Sınavında; Sözel (60 soru) ve Sayısal (60 soru) testleri bulunmaktadır. Sınavın cevaplanma süresi 150 dakikadır. 2021-DGS doğru cevap sayılarının ortalaması; Sözel Testinde 23,01, Sayısal Testinde 12,31 olarak hesaplanmıştır. Ortalama madde ayırt edicilik değerleri Sayısal Testi için 0,49 ve Sözel Testi için 0,44 olarak hesaplanmıştır. Bu değerler alt testlerdeki soruların ayırt edicilik değerlerinin iyi düzeyde olduğunu göstermektedir. Testlerden elde edilen puanların iç tutarlılık anlamında güvenilirlik katsayıları Sayısal Test için 0,95, Sözel Test için 0,93 olarak hesaplanmıştır. Bu değerler her iki testten elde edilen puanların güvenilirliğinin yüksek olduğunu göstermektedir. Dikey Geçiş Sınavı'nın ve sınavı oluşturan Sayısal ve Sözel testlerinin 2019, 2020 ve 2021 yıllarına göre doğru cevap sayıları dağılımlarının karşılaştırılması yapılmıştır. Adayların Sayısal ve Sözel testlerdeki doğru cevap sayısı dağılımlarının yıllara göre benzer ve dağılım eğrisinin sağa çarpık olduğu belirlenmiştir. Sayısal ve Sözel testlerinde yer alan soruların doğru cevaplanma ve boş bırakılma oranları hesaplanmıştır. Sayısal Testinde ortalama doğru cevaplanma oranının %21,5 ve boş bırakılma oranının %64,1; Sözel Testinde ise ortalama doğru cevaplanma oranının %38,4 ve boş bırakılma oranının %33,9 olduğu tespit edilmiştir.

Adayların DGS ağırlıklı puanlarının hesaplanabilmesi için Sayısal ve Sözel testlerinin her birinden en az 1 ham puan almaları gerekmektedir. Bu koşulu sağlayan 306.868 (%78,4) aday bulunmaktadır. 2021 DGS SAY, SÖZ ve EA yerleştirme puanı hesaplanan adayların; cinsiyete göre puan dağılımları incelenmiştir. Sayısal puan türünde erkek ve kadın adayların puanlarının 180-239 aralıklarında yoğunlaştığı görülmektedir. Sözel puan türünde kadın adayların puanları 200-239 aralıklarında yoğunlaşırken erkek adayların puanları ise 180-219 aralığında yoğunlaşmıştır. Eşit Ağırlık puan türünde kadın adayların puanlarının 200-239 aralığında, erkek adayların puanlarının ise 180-239 aralığında yoğunlaştığı gözlenmektedir.

Sınavı geçerli olan ve puanı hesaplanan 306.258 adayın 103.297'si (%26,6) bir lisans programına yerleştirilmiştir. Lisans programlarına yerleşen adayların 87.233'ü (%84,45) AÖF lisans programlarına, 16.064'ü (%15,55) AÖF dışı lisans programlarına yerleşmiştir.

Giriş

Dikey Geçiş Sınavı (DGS); Meslek Yüksekokulları (MYO) veya Açıköğretim Fakültesi (AÖF) ön lisans programlarından mezun olan öğrencilerin lisans programlarına geçiş yapmaları amacıyla Ölçme, Seçme ve Yerleştirme Merkezi (ÖSYM) tarafından yılda bir defa uygulanan bir sınavdır.

Lisans programlarına geçiş için başvuru yapacak adaylarda, MYO veya AÖF ön lisans programlarından mezun olmuş olma şartı aranmaktadır. Bununla birlikte, ilgili yılda son sınıfta olup staj dışındaki mezuniyet şartlarını yerine getirmiş olan adaylar da sınava başvuru yapabilmektedir. MYO son sınıf öğrencileri ve mezunları, kendi alanlarındaki özel yetenek sınavı veya merkezî sistemle öğrenci alan lisans

programlarına dikey geçiş yapmak istiyorlarsa DGS'ye girmeleri gerekmektedir. 2016 yılından önce ön lisans programlarından mezun olan öğrencilerin AÖF lisans programlarına doğrudan geçebilme hakları bulunmaktaydı. Ancak 2016 yılı itibarıyla ön lisans mezunlarının lisans programlarına yerleştirilmesi işlemi DGS sonuçlarına göre yapılmaktadır.

Sınavda adayların sayısal ve sözel alanlardaki akıl yürütme (muhakeme) becerilerini ölçen 120 soru bulunmaktadır. Bu nedenle hazırlanan sorular, ön lisans programlarında kazanılan bilgi ve becerileri ölçmeye yönelik olmayıp farklı alanlarda eğitim gören ön lisans mezunlarının cevaplayabilecekleri niteliktedir.

2021 DGS Puan Hesaplaması

DGS puanları sayısal, sözel, eşit ağırlık olmak üzere üç ayrı puan türünde hesaplanmaktadır. Puanlar hesaplanırken öncelikle testin sayısal ve sözel bölümlerindeki sorulara adayların verdikleri doğru ve yanlış cevaplar ayrı ayrı toplanmakta, elde edilen toplam doğru cevap sayısından yanlış cevap sayısının dörtte biri çıkarılarak sayısal ve sözel ham puanlar (net sayısı) elde edilmektedir. Adayların, sayısal ve sözel testlerin her birinden aldıkları ham puanların ortalaması ve standart sapması ayrı ayrı hesaplanarak adayların ham puanları; ortalaması 50, standart sapması 10 olan standart puanlara dönüştürülmektedir. Böylece adaylar için Sayısal Standart Puan ve Sözel Standart Puan hesaplanmaktadır.

2021 DGS'ye başvuran adaylardan her biri için ön lisans öğrenimindeki akademik ortalama göz önünde tutularak bir Ön Lisans Başarı Puanı (ÖBP) hesaplanmaktadır. Ön lisans akademik not ortalamaları (en yükseği 100, en düşüğü 50 olarak değerlendirilerek) 0,8 ile çarpılarak Ön Lisans Başarı Puanına (ÖBP) dönüştürülmektedir. Böylece 50 olan en düşük akademik ortalama notun ÖBP değeri 40, 100 olan en yüksek

akademik ortalama notun da ÖBP değeri 80 olmaktadır. Ön lisans akademik not ortalaması 50'nin altında olan notlar ise 50 olarak değerlendirmeye alınmıştır.

Adayların testlerden almış olduğu puanlardan hesaplanan sayısal ve sözel standart puanlar ve ön lisans başarı puanları (ÖBP) kullanılarak adayların yerleştirmede esas alınacak DGS puanları hesaplanmaktadır. DGS puanını oluşturacak olan sayısal ve sözel standart puanlar ile Ön Lisans Başarı Puanının ağırlıklarını belirleyen katsayılar, Tablo 1'de yer almaktadır. Her aday için puanlar, Tablo 1'deki katsayılar ile çarpılarak toplanmakta ve bulunan toplam, adayın ilgili DGS puanını oluşturmaktadır. Her iki testten de en az 1 ham puanı olan adayların DGS puanı hesaplanmaktadır. Her iki testten de en az 1 ham puanı bulunmayan adayların DGS puanı hesaplanmamaktadır. 2020 DGS'de bir yükseköğretim programına yerleştirilen adayların 2021 DGS'de ÖBP'leri 0,45 katsayısı ile çarpılmıştır.

Adayların ön lisans mezuniyet alanlarına göre dikey geçiş yapabilecekleri lisans programları ve bu lisans programlarının puan türleri DGS

Tablo 1

2021 DGS Puanlarını Belirleyen Standart Puanlar ve Katsayılar

DGS Puanları	Sayısal Standart Puan	Sözel Standart Puan	Ön Lisans Başarı Puanı *(ÖBP)
DGS Sayısal Puanı (DGS-SAY)	3	0,6	0,6
DGS Sözel Puanı (DGS-SÖZ)	0,6	3	0,6
DGS Eşit Ağırlıklı Puanı (DGS-EA)	1,8	1,8	0,6

(*) 2020 DGS'de bir yükseköğretim programına yerleştirilen adayların 2021 DGS'de ÖBP'leri 0,45 katsayısı ile çarpılacaktır.

kılavuzunda belirtilmiştir. Adayların tercih edebilecekleri lisans programlarının puan türlerine göre DGS-SAY, DGS-EA ve DGS-SÖZ puanları hesaplanmaktadır. DGS puanları hesaplanan adaylar, dikey geçiş için en fazla 30 lisans programını tercih edebilirler.

2020 DGS Analizleri

2021 Dikey Geçiş Sınavına başvuru yapan 435.635 aday bulunmaktadır. Bu adayların 217.988'i kadın ve 217.647'si erkektir. Adayların %41,5'i Açıköğretim Fakültesi Ön Lisans mezunu; %58,5'i Meslek Yüksekokulu mezunudur. Sınava katılan ve sınavı geçerli olan adayların mezun oldukları ön lisans programlarına göre dağılımları Şekil 1'de gösterilmiştir. Başvuru yapan adayların mezuniyet durumları incelendiğinde DGS'ye giren adaylar arasında en yüksek katılımın 56.382 adaysayısı (%12,94) ile Adalet Bölümü mezunları arasından gerçekleştiği görülmektedir. Adalet Bölümünü 48.764 aday (%11,19) ile İlahiyat Bölümü, 36.898 aday (%8,47) ile Çocuk Gelişimi Bölümü takip etmektedir.

2021 DGS Test İstatistikleri

2021 Dikey Geçiş Sınavı geçerli olan 391.192 adaydan elde edilen verilere göre hesaplanan test istatistikleri Tablo 2'de verilmiştir. Tablo

2'de görüldüğü gibi, adayların doğru cevap sayısı ortalaması Sayısal Testi için 12,31, Sözel Testi için ise 23,01 olarak hesaplanmıştır. Hesaplanan ortalama değerleri standart sapma değerleri ile birlikte incelendiğinde Sayısal Bölümden elde edilen doğru cevap sayılarının Sözel Bölüme göre daha heterojen bir dağılıma sahip olduğu görülmektedir.

Soru güçlük düzeyi, bir soruyu doğru cevaplayan adayların tüm adaya oranı; testin ortalama güçlük düzeyi de testte bulunan soru güçlükleri toplamının soru sayısına bölümü olarak ifade edilmektedir (Ebel ve Fresbie, 1991; Linn ve Gronlund, 1995). 2021 DGS Sayısal Bölümün ortalama güçlük düzeyi 0,21, Sözel Bölümün ortalama güçlük düzeyi ise 0,38 olarak hesaplanmıştır. Sayısal ve Sözel Bölümler ortalama güçlük düzeylerine göre karşılaştırıldığında adayların Sözel Bölümde daha yüksek başarı gösterdiği görülmektedir.

Soru ayırt ediciliği, ölçülmek istenen özelliğe sahip olan adayları bu özelliğe sahip olmayan adaylardan ayırma gücü olarak tanımlanmaktadır (Baykul, 2010; Cohen ve Swerdlik, 2010; Özçelik, 1992). Testin ortalama ayırt edicilik düzeyi, testteki tüm soruların ayırt edicilik değerlerinin ortalamasıdır (Urbina, 2014). Testteki soruların ayırt edicilik değerinin 0,30 ve üzeri

Tablo 2 2020 DGS Test İstatistikleri

Test	Sayısal Bölüm	Sözel Bölüm
Soru Sayısı	60	60
Doğru Cevap Sayısı Ortalaması	12,31	23,01
Standart Sapma	11,452	11,966
Ham Puan Ortalaması	10,007	18,855
Ortalama Güçlük Düzeyi	0,21	0,38
Ortalama Ayırt Edicilik Düzeyi	0,49	0,44
İç Tutarlılık Güvenirlik Katsayısı	0,949	0,931

olması, soruların ayırt ediciliklerinin iyi olduğunu göstermektedir (Crocker ve Algina, 2008). Testlerde bulunan soruların ortalama ayırt edicilik düzeyleri Sayısal Bölüm için 0,49, Sözel Bölüm için 0,44'tür. Sayısal Bölümün ortalama ayırt edicilik değeri Sözel Bölümüne göre daha yüksek bulunmuştur. Elde edilen bu veriler incelendiğinde tüm alt testlerdeki soruların ayırt edicilik değerlerinin iyi düzeyde olduğu söylenebilir.

Test puanlarının güvenilirliği; o testte yer alan bütün maddelerin ölçmek istediği özelliği ölçme-

bilmesi, soruların bir bütün hâlinde tutarlı bir ölçme yaptığıının göstergesi olarak kabul edilmektedir (Cronbach, 1951; Kuder ve Richardson, 1937; Lord, 1955). Testler için 0,70 ve üzerindeki iç tutarlılık katsayısı yeterli düzey olarak kabul edilmektedir (Turgut ve Baykul, 2015; Özçelik 1992; Urbina, 2014). Testlerin güvenilirlik katsayıları Sayısal Bölüm için 0,949, Sözel Bölüm için 0,931 olarak hesaplanmış olup bu değerlere göre testlerin iç tutarlılığının yüksek olduğu söylenebilir.

Şekil 1

2021 DGS'ye Başvuran Adayların Mezun Oldukları Ön Lisans Programlarına Göre Dağılımı (%)

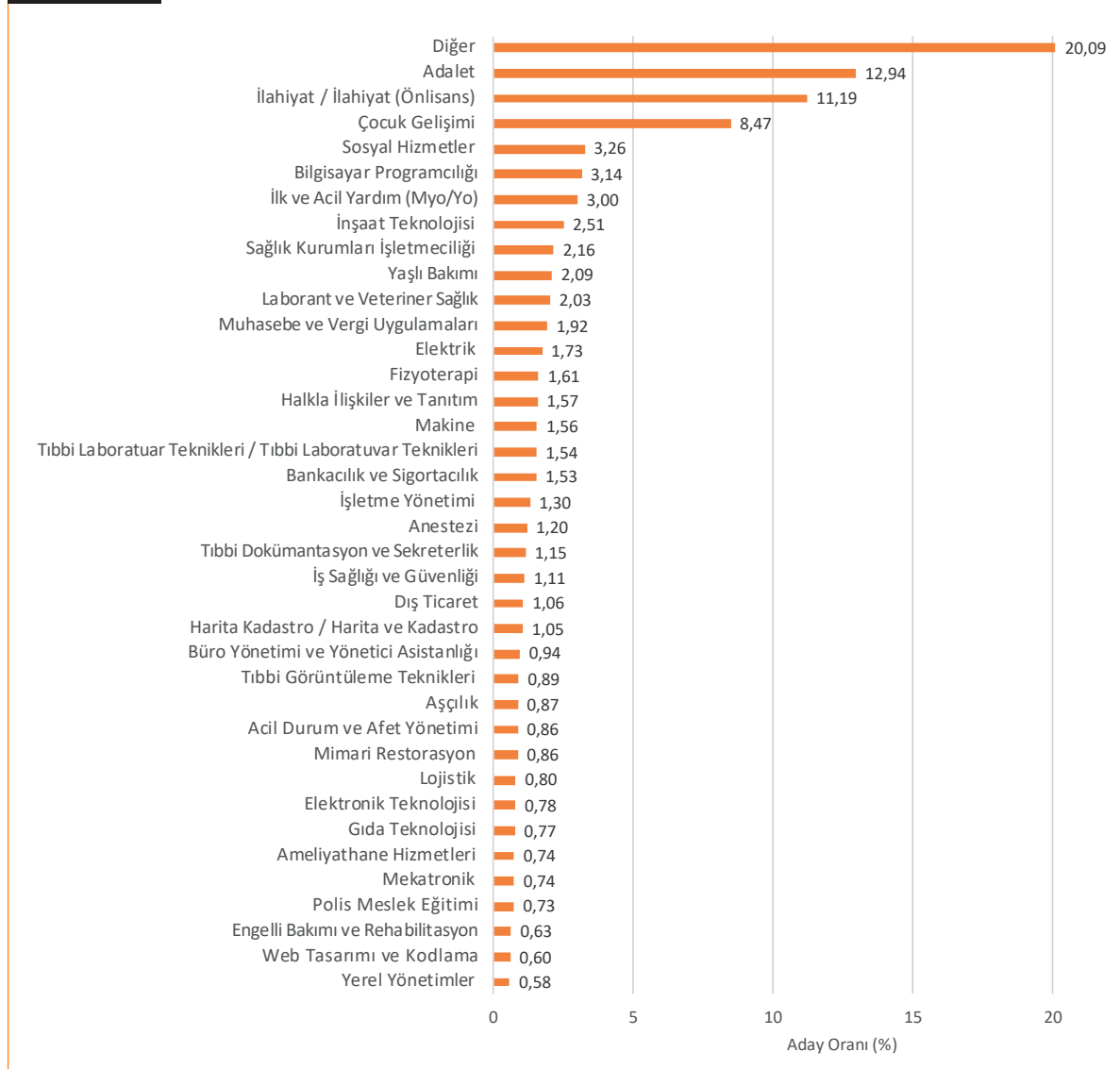

DGS Doğru Cevap Sayısının Yıllara Göre Dağılımı

Dikey Geçiş Sınavının ve sınavı oluşturan Sayısal ve Sözel testlerinin 2019, 2020 ve 2021 yıllarında hesaplanan doğru cevap sayıları dağılımları Şekil 2, 3 ve 4'te verilmektedir. 2019, 2020 ve 2021 yılları için DGS'ye katılan adayların testin geneline ait doğru cevap sayısı dağılımları Şekil 2'de gösterilmiştir. Tüm test için 2019, 2020 ve 2021 yıllarına göre doğru cevap sayısı dağılımları birbirine benzer ve sağa çarpık bir dağılım göstermektedir. 2021 DGS'de 120 sorunun tamamını doğru cevaplayan aday bulunmamaktadır. En çok doğru cevabı olan adayın ise 119 doğru cevabı vardır. Dağılımda en sık gözlenen doğru cevap sayısı ise 32'dir.

DGS Sayısal Testi doğru cevap sayılarının 2019, 2020 ve 2021 yıllarına göre dağılımları Şekil 3'te gösterilmiştir. DGS Sayısal Testi doğru cevap

sayılarının 2019, 2020 ve 2021 yıllarına göre dağılımları benzer özellik göstermektedir. 2021 DGS Sayısal Testindeki 60 sorunun tamamını doğru cevaplayan 7 aday bulunmaktadır. 2021 DGS Sayısal Testi doğru cevap sayısı dağılımında en sık gözlenen doğru cevap sayısı ise 2'dir.

DGS Sözel Testi doğru cevap sayılarının 2019, 2020 ve 2021 yıllarına göre dağılımları Şekil 4'te gösterilmiştir. DGS Sözel Testi doğru cevap sayılarının 2019, 2020 ve 2021 yıllarına göre dağılımları benzer özellik göstermektedir. 2021 DGS Sözel Testindeki 60 sorunun tamamını doğru cevaplayan aday bulunmazken 59 soruya doğru cevap veren 6 aday bulunmaktadır. 2021 DGS Sözel Testi doğru cevap sayısı dağılımında en sık gözlenen doğru cevap sayısı ise 27'dir.

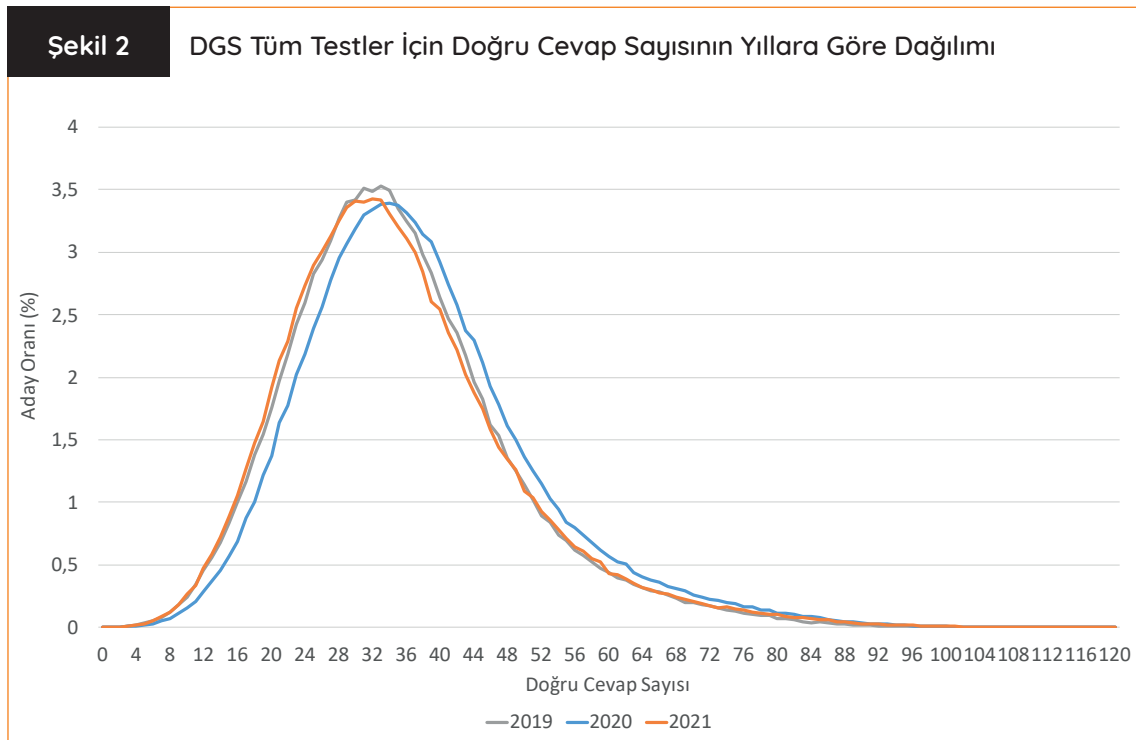

Şekil 3

DGS Sayısal Testi Doğru Cevap Sayısının Yıllara Göre Dağılımı

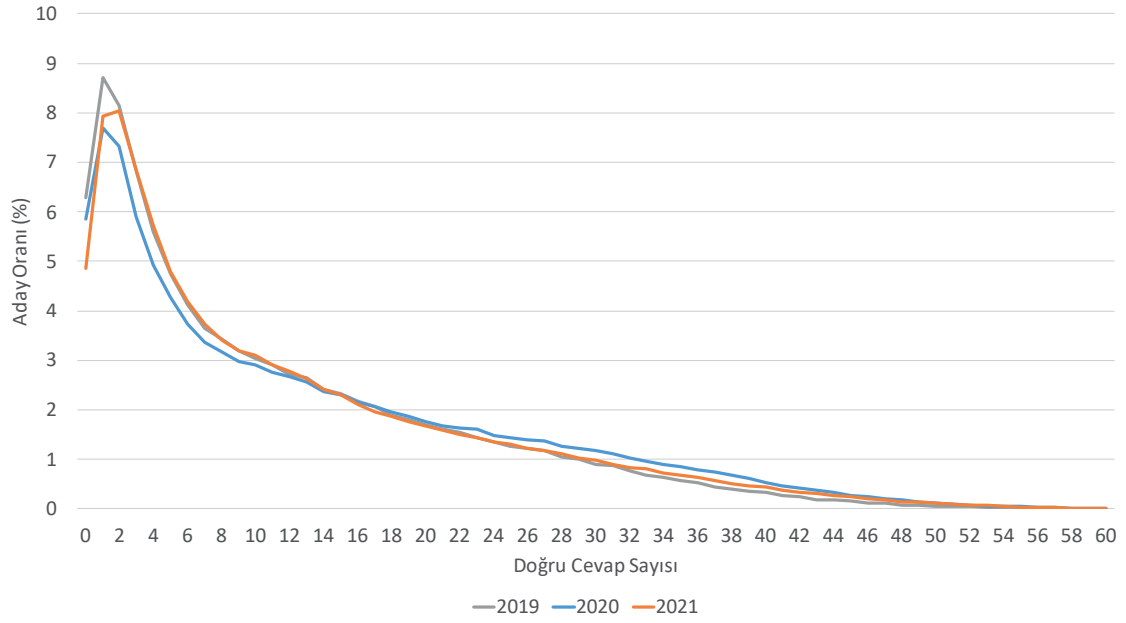

Şekil 4

DGS Sözel Testi Doğru Cevap Sayısının Yıllara Göre Dağılımı

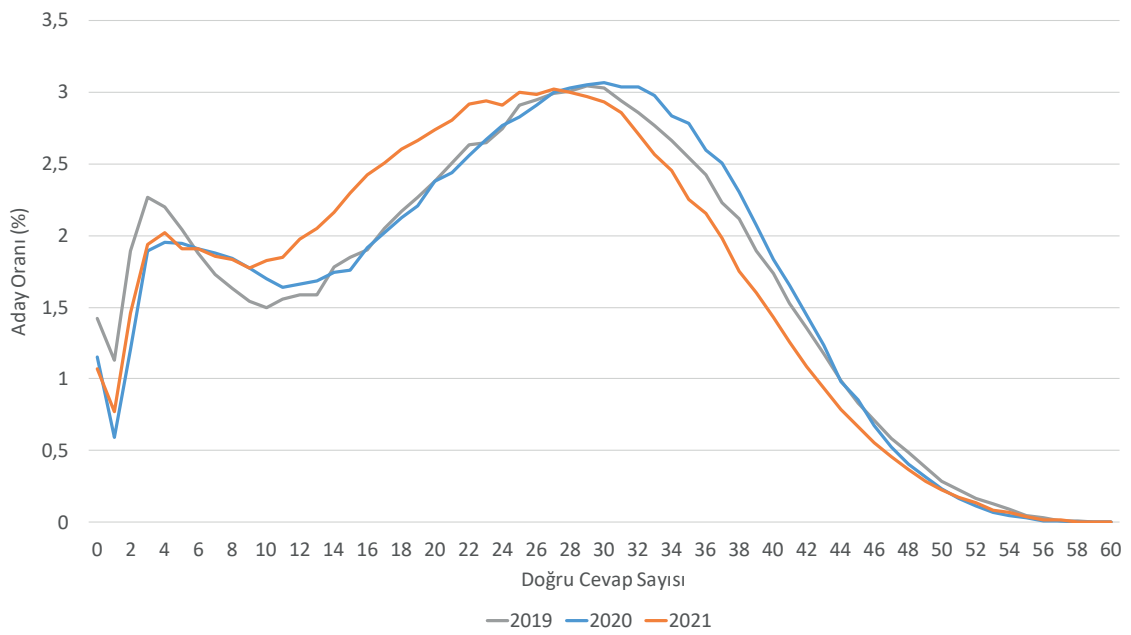

2021 DGS Sorularının Doğru Cevaplanma ve Boş Bırakılma Oranları

2021 Dikey Geçiş Sınavının Sayısal ve Sözel Bölümünde yer alan soruların doğru cevaplanma ve boş bırakılma oranları hesaplanmış ve bu oranlar, Şekil 5 ve 6'da verilmiştir.

2021 DGS Sayısal Testinin ortalama doğru cevaplama oranı %21,5 ve boş bırakılma oranı %64,1 olarak hesaplanmıştır. En yüksek doğru cevaplanma oranının %59 (1 numaralı soru) ve en düşük doğru cevaplanma oranının %2 (50 numaralı soru) olduğu tespit edilmiştir. Boş bırakılma oranları incelendiğinde ise en yüksek boş bırakılma oranının %89 (50 numaralı soru) ve en düşük boş bırakılma oranının %20 (1 numaralı soru) olduğu görülmüştür.

2021 DGS Sözel Testinde yer alan soruların doğru cevaplanma ve boş bırakılma oranları Şekil 6'da verilmiştir. 2021 DGS Sözel Testinde ortalama doğru cevaplanma oranı %38,4 ve boş bırakılma oranı %33,9 olarak hesaplanmıştır. En yüksek doğru cevaplanma oranının %77 (1 numaralı soru) ve en düşük doğru cevaplanma oranının %4 (57 numaralı soru) olduğu tespit edilmiştir. Boş bırakılma oranları incelendiğinde ise en yüksek boş bırakılma oranının %81 (60 numaralı soru) ve en düşük boş bırakılma oranının %4 (2 numaralı soru) olduğu görülmüştür.

Şekil 5

2021 DGS Sayısal Testinde Yer Alan Soruların Doğru Cevaplanma ve Boş Bırakılma Oranları (%)

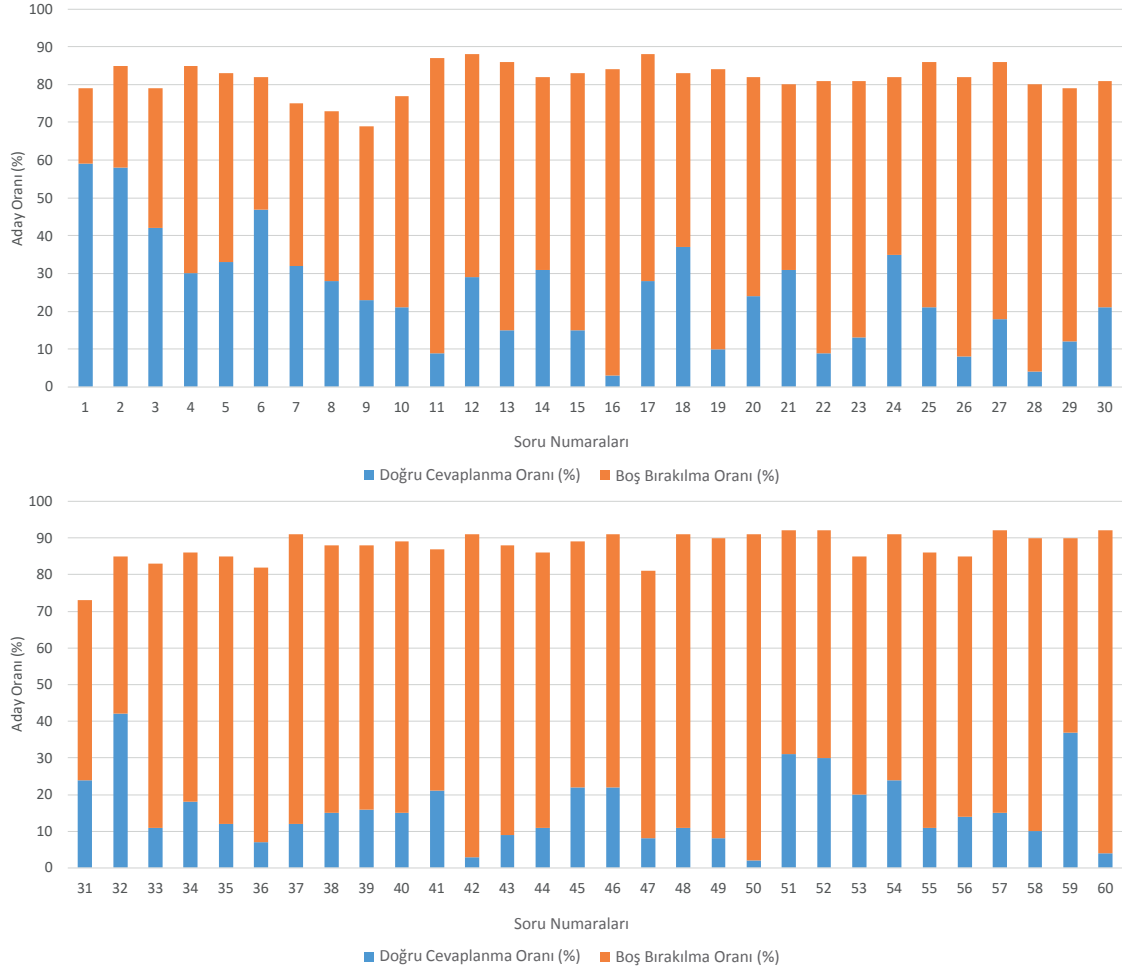

Şekil 6

2021 DGS Sözel Testinde Yer Alan Soruların Doğru Cevaplanma ve Boş Bırakılma Oranları

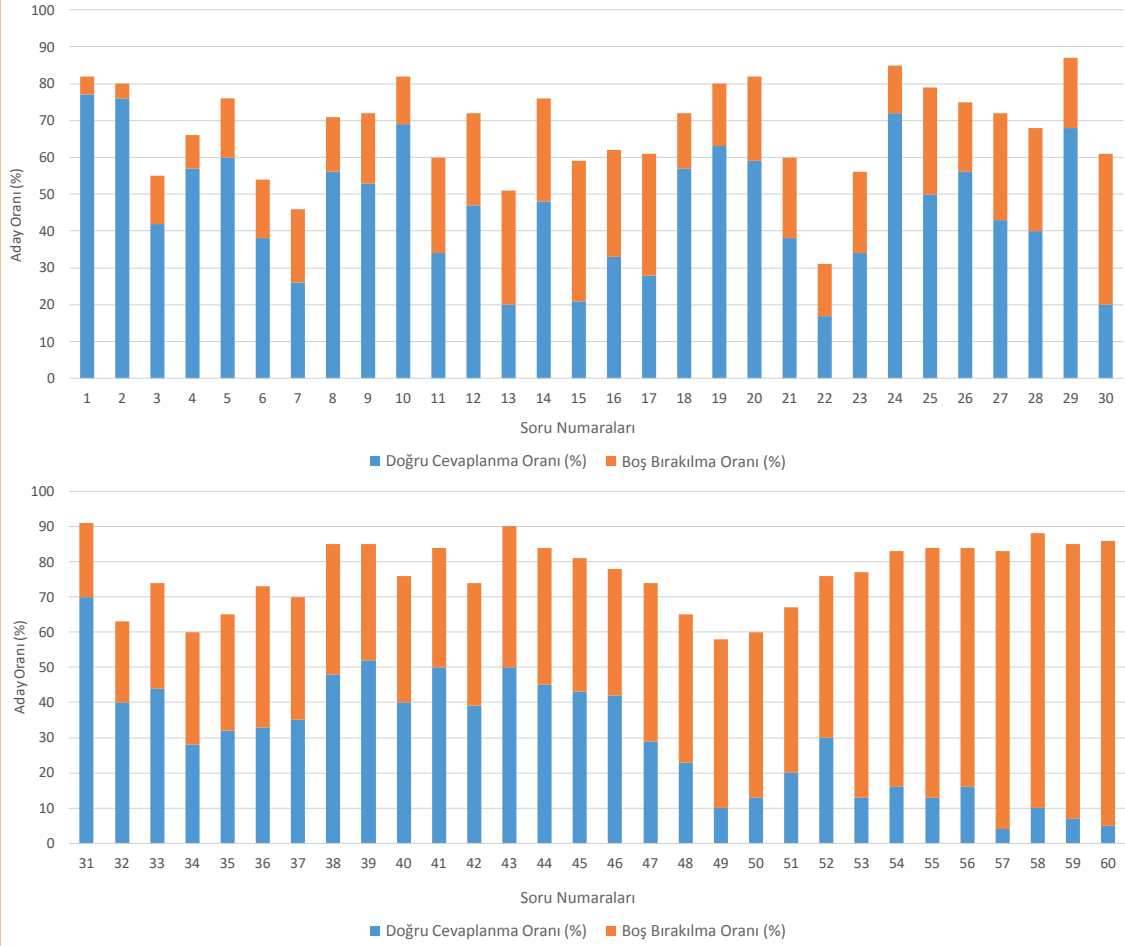

2021 DGS Puan Dağılımları

Sınavı geçerli sayılan adayların DGS (SAY, SÖZ ve EA) puanlarının hesaplanabilmesi için Sayısal ve Sözel testlerinin her birinden en az 1 ham puan almaları gerekmektedir. Bu koşulu sağlayan aday sayısı 306.934 (%78,4)'tür. Sayısal puan türü için 157.535 (%40,2), Sözel puan türü

için 306.565 (%78,3) ve Eşit Ağırlık puan türü için 306.758 (%78,4) aday bu koşulu sağlamış ve sınav puanı, yalnızca bu adaylar için hesaplanmıştır. Puanı hesaplanan adayların Sayısal, Sözel ve Eşit Ağırlık puan türlerindeki dağılımına ilişkin bilgiler Tablo 3'te verilmiştir.

Tablo 3
Adayların 2021 DGS Sayısal, Sözel ve Eşit Ağırlık Puan Türlerinde Dağılımları

DGS Puan Aralıkları	SAYISAL		SÖZEL		EŞİT AĞIRLIK	
	Aday Sayısı	Aday Oranı (%)	Aday Sayısı	Aday Oranı (%)	Aday Sayısı	Aday Oranı (%)
140-159	-	-	550	0,18	2	-
160 - 179	1.361	0,86	30.554	9,97	8.675	2,83
180 - 199	32.772	20,80	73.577	24,00	60.851	19,84
200 - 219	43.199	27,42	71.412	23,29	105.601	34,42
220 - 239	33.130	21,03	59.558	19,43	77.985	25,42
240 - 259	23.331	14,81	40.223	13,12	34.689	11,31
260 - 279	14.197	9,01	20.942	6,83	12.780	4,17
280 - 299	6.591	4,18	7.901	2,58	4.699	1,53
300 - 319	2.312	1,47	1688	0,55	1267	0,41
320 - 339	558	0,35	156	0,05	190	0,06
340 - 360	84	0,05	4	0,00	19	0,01
TOPLAM	157.535	100	306.565	100	306.758	100

2021 DGS Yerleştirme Puanlarının Cinsiyete Göre Dağılımları

2021 DGS, SAY, SÖZ ve EA yerleştirme puanı hesaplanan adayların; cinsiyete göre puan dağılımlarına ilişkin sayısal değerler Tablo 4'te sunulmuştur.

2021 DGS Sayısal puan türünde erkek ve kadın adayların puanlarının 180-199, 200-219 ve 220-239 aralıklarında yoğunlaştığı görülmektedir. Sayısal puan türünde 200-219 aralığında puan alan kadın aday sayısı 20.687, erkek aday sayısı 22.512'dir. Sayısal puan türünde 300 ve üzeri puan alan kadın aday sayısı 1.023, erkek aday sayısı 1.931'dir. Kadın adaylar için 180 altında puan alma oranı %0,58 erkek adaylar için %1,09 olarak hesaplanmıştır.

Sözel puan türünde kadın ve erkek adayların puanlarının 180-199, 200-219 ve 220-239 ara-

lıklarında yoğunlaştığı gözlenmiştir Sözel puan türünde 300 ve üzeri puan alan kadın aday sayısı 927 iken erkek adaylar için bu sayı 921'dir. Kadın adaylar için 180 altında puan alma oranı %5,84 erkek adaylar için %14,55 olarak hesaplanmıştır.

Eşit Ağırlık puan türünde kadın ve erkek adayların puanlarının 180-199, 200-219 ve 220-239 aralıklarında yoğunlaştığı gözlenmiştir. Eşit Ağırlık puan türünde 300 ve üzeri puan alan kadın aday sayısı 489 iken erkek adaylar için bu sayı 987'dir. Kadın adaylar için 180 altında puan alma oranı %1,89 erkek adaylar için %3,79 olarak hesaplanmıştır.

Tablo 4 2021 DGS Yerleştirme Puanlarının Cinsiyete Göre Dağılımları

		Puan Aralıkları	140-159	160-179	180-199	200-219	220-239	240-259	260-279	280-299	300-319	320-339	340-360	TOPLAM
SAYISAL	KADIN	Aday Sayısı	-	416	14.202	20.687	15.426	10.514	6.187	2.703	833	170	20	71.158
		Aday Oranı (%)	-	0,58	19,96	29,07	21,68	14,78	8,69	3,8	1,17	0,24	0,03	100
	ERKEK	Aday Sayısı	-	945	18.570	22.512	17.704	12.817	8.010	3.888	1.479	388	64	86.377
		Aday Oranı (%)	-	1,09	21,5	26,06	20,49	14,84	9,27	4,5	1,71	0,45	0,07	100
SÖZEL	KADIN	Aday Sayısı	136	8.928	30.053	37.823	35.593	24.886	12.459	4.340	866	61	-	155.145
		Aday Oranı (%)	0,09	5,75	19,37	24,38	22,94	16,04	8,03	2,8	0,56	0,04	-	100
	ERKEK	Aday Sayısı	414	21.626	43.524	33.589	23.965	15.337	8.483	3.561	822	95	4	151.420
		Aday Oranı (%)	0,27	14,28	28,74	22,18	15,83	10,13	5,6	2,35	0,54	0,06	-	100
EŞİT AĞIRLIK	KADIN	Aday Sayısı	-	2.939	26.153	54.786	44.129	19.016	5.916	1.791	425	61	3	155.219
		Aday Oranı (%)	-	1,89	16,85	35,3	28,43	12,25	3,81	1,15	0,27	0,04	-	100
	ERKEK	Aday Sayısı	2	5.736	34.698	50.815	33.856	15.673	6.864	2.908	842	129	16	151.539
		Aday Oranı (%)	-	3,79	22,9	33,53	22,34	10,34	4,53	1,92	0,56	0,09	0,01	100

Adayların DGS'ye Katılım Sayılarına Göre Yerleştirme Puanlarının Dağılımı

2021 DGS SAY, SÖZ ve EA puanı hesaplanan adayların son beş yılda DGS'ye katılım sayılarına göre yerleştirme puanlarının dağılımlarına ilişkin sayısal değerler Tablo 5'te sunulmuştur. Tablo, adayların sadece son 5 yıl içinde içerisinde DGS'ye katılım sayısı dikkate alınarak düzenlenmiştir.

2021 DGS Sayısal puan türünde sınava bir veya iki kez katılan adayların puan dağılımı incelendiğinde 180-199, 200-219 ve 220-239 puan aralıklarında daha çok yığılma olduğu görülmüştür. Üç veya dört kez katılan adaylar için puanların 200-219 ve 220-239 aralıklarında beş kez katılan adaylar için ise puanların 200-219,

220-239 ve 240-259 aralıklarında yoğunlaştığı gözlemlenmiştir.

Sözel puan türünde sınava bir veya iki kez katılan adayların puan dağılımı incelendiğinde puanların 180-199, 200-219 ve 220-239 aralıklarında yoğunlaştığı görülmüştür. Üç ve dört kez katılan adaylar için puanların 180-199 ve 200-219 aralıklarında, beş kez katılan adaylar için puanların 160-179, 180-199 ve 200-219 aralıklarında yoğunlaştığı gözlemlenmiştir.

Eşit ağırlık puan türünde sınava katılım sayılarının tümünde benzer dağılım gözlenmiştir. Adayların yaklaşık %60'lık kesiminin 180-199 ve 200-219 aralıklarında puanlar aldığı görülmüştür.

Tablo 5 Adayların 2021-DGS Yerleştirme Puanlarının DGS'ye Katılım Sayısına Göre Dağılımı

Beş Yıl Kaç Kez Başvurdu		140-159	160-179	180-199	200-219	220-239	240-259	260-279	280-299	300-319	320-339	340-360	TOPLAM		
SAYISAL	1	Aday Sayısı	-	727	19.491	25.974	17.867	11.530	6.670	3.244	1.305	369	61	87.238	
		Aday Oranı (%)	-	0,83	22,34	29,77	20,48	13,22	7,65	3,72	1,5	0,42	0,07	100	
	2	Aday Sayısı	-	355	8.168	10.024	8.143	6.235	4.162	2.064	647	115	18	39.931	
		Aday Oranı (%)	-	0,89	20,45	25,1	20,39	15,61	10,42	5,17	1,62	0,29	0,05	100	
	3	Aday Sayısı	-	171	3.244	4.115	3.800	2.894	1.876	772	232	49	1	17.154	
		Aday Oranı (%)	-	1	18,91	23,99	22,15	16,87	10,93	4,5	1,35	0,29	0,01	100	
	4	Aday Sayısı	-	72	1.336	2.088	2.098	1.598	932	339	84	12	2	8.561	
		Aday Oranı (%)	-	0,84	15,61	24,39	24,51	18,67	10,89	3,96	0,98	0,14	0,02	100	
	5	Aday Sayısı	-	36	533	998	1.222	1.074	557	172	44	13	2	4.651	
		Aday Oranı (%)	-	0,77	11,46	21,46	26,27	23,09	11,98	3,7	0,95	0,28	0,04	100	
	SÖZEL	1	Aday Sayısı	300	15.353	39.948	42.984	35.784	23.489	11.640	4.003	846	74	3	174.424
			Aday Oranı (%)	0,17	8,8	22,9	24,64	20,52	13,47	6,67	2,29	0,49	0,04	-	100
		2	Aday Sayısı	128	7.531	18.789	17.070	14.144	9.794	5.237	2.098	484	55	-	75.330
			Aday Oranı (%)	0,17	10	24,94	22,66	18,78	13	6,95	2,79	0,64	0,07	-	100
		3	Aday Sayısı	69	3.867	8.070	6.758	5.631	3.870	2.144	911	187	13	1	31.521
Aday Oranı (%)			0,22	12,27	25,6	21,44	17,86	12,28	6,8	2,89	0,59	0,04	-	100	
4		Aday Sayısı	33	2.357	4.312	3.037	2.561	1.921	1.124	476	99	9	-	15.929	
		Aday Oranı (%)	0,21	14,8	27,07	19,07	16,08	12,06	7,06	2,99	0,62	0,06	-	100	
5		Aday Sayısı	20	1.446	2.458	1.563	1.438	1.149	797	413	72	5	-	9.361	
		Aday Oranı (%)	0,21	15,45	26,26	16,7	15,36	12,27	8,51	4,41	0,77	0,05	-	100	
EŞİT AĞIRLIK		1	Aday Sayısı	-	5.042	35.715	60.092	44.255	19.769	6.841	2.159	587	102	9	174.571
			Aday Oranı (%)	-	2,89	20,46	34,42	25,35	11,32	3,92	1,24	0,34	0,06	0,01	100
		2	Aday Sayısı	2	2.068	14.355	25.554	19.732	8.853	3.088	1.261	378	68	7	75.366
			Aday Oranı (%)	-	2,74	19,05	33,91	26,18	11,75	4,1	1,67	0,5	0,09	0,01	100
		3	Aday Sayısı	-	917	6.046	11.069	7.961	3.383	1.363	609	166	8	2	31.524
	Aday Oranı (%)		-	2,91	19,18	35,11	25,25	10,73	4,32	1,93	0,53	0,03	0,01	100	
	4	Aday Sayısı	-	440	3.116	5.637	3.897	1.607	792	356	77	10	1	15.933	
		Aday Oranı (%)	-	2,76	19,56	35,38	24,46	10,09	4,97	2,23	0,48	0,06	0,01	100	
	5	Aday Sayısı	-	208	1.619	3.249	2.140	1.077	696	314	59	2	-	9.364	
		Aday Oranı (%)	-	2,22	17,29	34,7	22,85	11,5	7,43	3,35	0,63	0,02	-	100	

Adayların 2021 DGS Sayısal, Sözel ve Eşit Ağırlık Yerleştirme Puanlarınınin Mezuniyet Yıllarına Göre Dağılımı

2021 DGS Sayısal, Sözel ve Eşit Ağırlık yerleştirme puanı hesaplanan adayların, mezuniyet yıllarına ilişkin puan ortalamalarının dağılımları Şekil 7, 8 ve 9'da sunulmuştur. Farklı yıllarda mezun olan adayların 2021 DGS Sayısal yerleştirme puan ortalamaları Şekil 7'de verilmiştir. Şekil 7'de görüldüğü gibi adayların 2021 DGS-SAY yerleştirme puanları mezun oldukları yıllara göre değişim göstermektedir. En yüksek

puan ortalaması 2020 yılında mezun olan adaylara, en düşük puan ortalaması ise 2012, 2015 ve 2016 yıllarında mezun olan adaylara aittir. Adayların mezuniyet yıllarına göre dağılımları incelendiğinde 2021 DGS Sayısal yerleştirme puanı hesaplanan adayların yaklaşık %72'sini 2019, 2020 ve 2021 yıllarında mezun olan adaylardan oluştuğu görülmüştür.

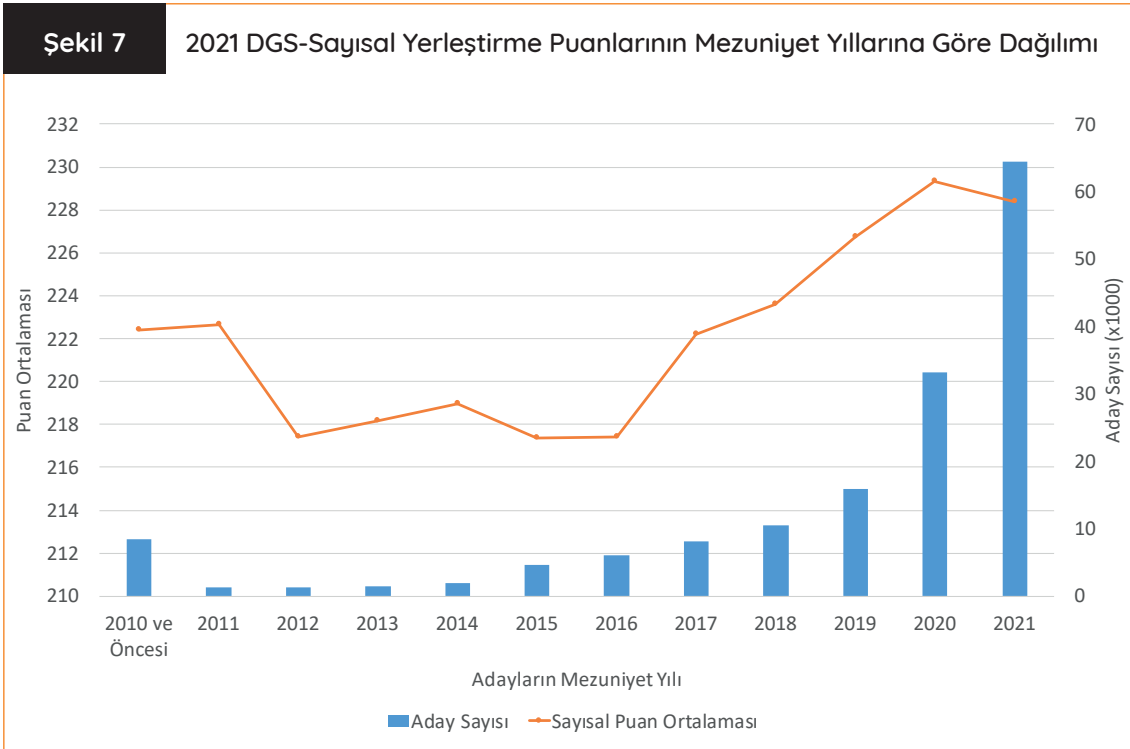

Farklı yıllarda mezun olan aday sayıları ve adayların 2021 DGS Sözel yerleştirme puan ortalamaları Şekil 8'de verilmiştir. Şekil 8'de görüldüğü gibi, adayların 2021 DGS Sözel yerleştirme puanları mezun oldukları yıllara göre değişim göstermektedir. En yüksek puan ortalaması 2014 ve 2020 yılında mezun olan aday-

lara, en düşük puan ortalaması ise 2010 ve öncesi, 2011, 2012 ve 2013 yıllarında mezun olan adaylara aittir. Adayların mezuniyet yıllarına göre dağılımları incelendiğinde 2021 DGS Sözel yerleştirme puanı hesaplanan adayların yaklaşık %74'ünü 2019, 2020 ve 2021 yıllarında mezun olan adayların oluşturduğu görülmektedir.

Şekil 8

2021 DGS-Sözel Yerleştirme Puanlarının Mezuniyet Yıllarına Göre Dağılımı

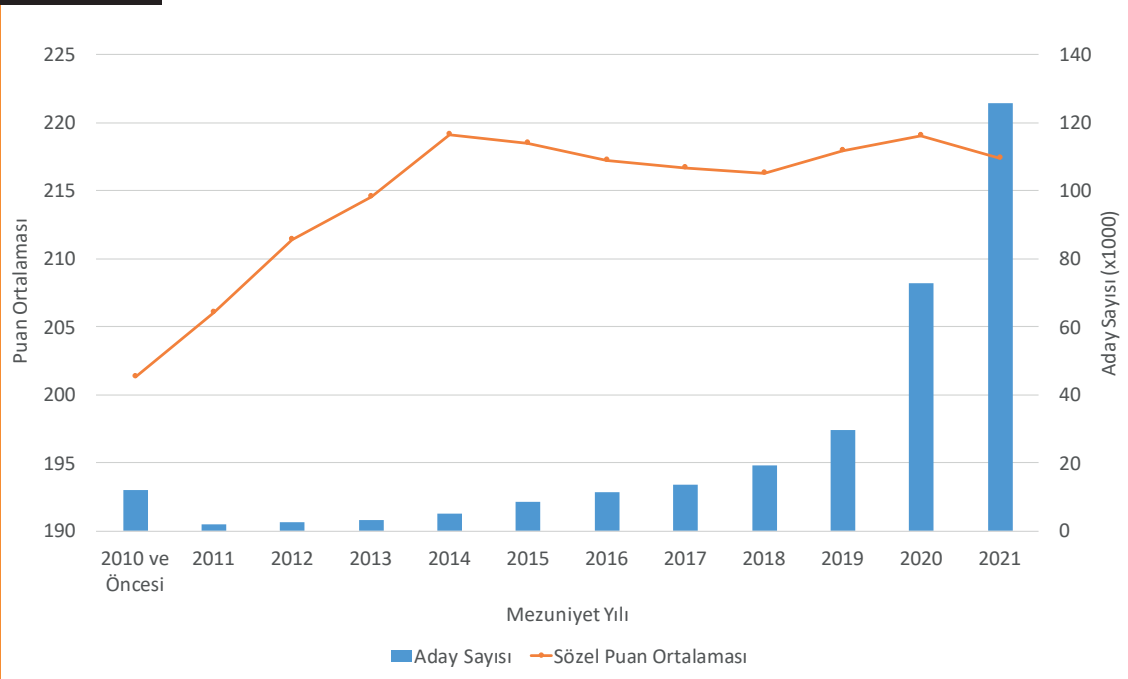

Farklı yıllarda mezun olan adayların 2021 DGS Eşit Ağırlık yerleştirme puan ortalamaları Şekil 9'da verilmiştir. Şekil 9'da görüldüğü gibi adayların 2021 DGS Eşit Ağırlık yerleştirme puanları mezun oldukları yıllara göre değişim göstermektedir. En yüksek puan ortalaması 2020 yılında mezun olan adaylara, en düşük puan

ortalaması ise 2010 ve öncesi, 2011 ve 2012 yıllarında mezun olan adaylara aittir. Adayların mezuniyet yıllarına göre dağılımları incelendiğinde 2021 DGS Eşit Ağırlık yerleştirme puanı hesaplanan adayların %79'unu 2019, 2020 ve 2021 yıllarında mezun olan adayların oluşturduğu görülmektedir.

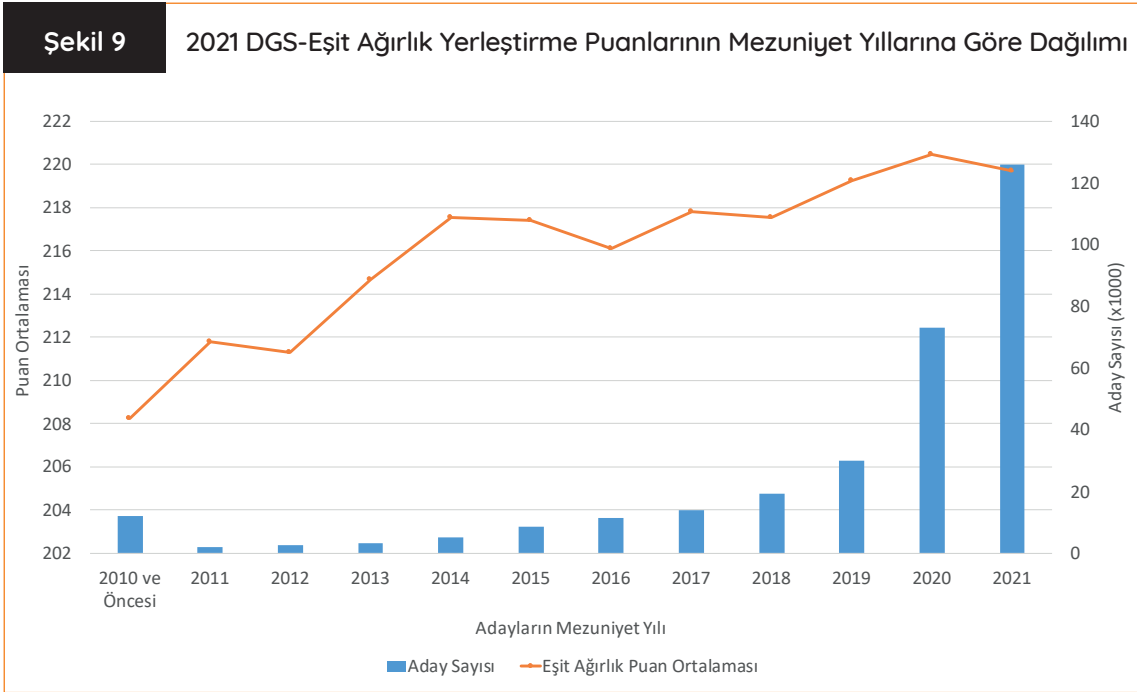

2021 DGS'ye Katılan Adayların Mezuniyet Not Ortalamalarına Göre Ham Puan Dağılımları

2021 DGS Sayısal, Sözel ve Eşit Ağırlık Ham Puanları ile Ön lisans Mezuniyet Not Ortalamalarına ilişkin sayısal değerler Tablo 6, 7 ve 8'de sunulmuştur. Adayların ön lisans mezuniyet not ortalamaları; 2021 DGS Kılavuzu'nda belirtildiği gibi, 50 ve üzeri olacak şekilde aday bilgilerinden elde edilmiştir. Diğer tablolardan farklı olarak, ÖBP içeren yerleştirme puanı yerine DGS ham puanları ile ön lisans mezuniyet not ortalamaları birlikte incelenmiştir. Tablolarda “Ön lisans Mezuniyet Not Ortalaması” ifadesi yerine “Diploma Notu” terimi kullanılmıştır.

Tablo 6'da DGS Sayısal ham puanları ve diploma notlarına ilişkin bilgiler bulunmaktadır. Buna göre, diploma notu esas alındığında diploma notu 50-54,99 aralığında olan toplam 19.526 aday bulunmakta olup bu adayların 8.335'inin (%42,69) sayısal ham puanı 140-159 aralığındadır. Diğer yandan, sayısal ham puanlar esas alındığında 180-199 aralığında sayısal ham puana sahip olan 38.183 adaydan 6.138 (%16,08) adayın diploma notu 70-74,99 aralığındadır.

Tablo 6'daki veriler incelendiğinde diploma notu 50-54,99 aralığında olan adayların sayısal

ham puanlarının 140-159, 160-179 ve 180-199 aralıklarında yoğunlaştığı (%81,53) görülmektedir. Buna karşılık, diploma notu 85 ve üzeri olan 33.906 adaydan 77 adayın sayısal ham puanı 300 üzerinde yer almaktadır.

Tablo 7'deki veriler göz önüne alındığında diploma notu 50-54,99 aralığında olan adayların sadece %0,33'ünün 260 ve üzerinde sözel ham puan aldığı görülmüştür. Diploma notu 95-100 aralığında olan 2.683 adaydan 26'sının sözel ham puanları 120-139 aralığında yer almakta olup ilgili diploma notu aralığının %0,97'sini oluşturmaktadır. Diploma notu 95-100 arasında olan adayların en yüksek oranda bulunduğu aralık %17,63 ile 180-199 sözel ham puan aralığıdır.

Tablo 8'deki veriler incelendiğinde diploma notu 50-54,99 aralığında olan adayların %85,27'sinin Eşit Ağırlık ham puanlarının 120-139, 140-159, 160-179 ve 180-199 aralıklarında olduğu görülmüştür. Diploma notu 95-100 arasında olan adayların %74,77'sinin Eşit Ağırlık ham puanlarının 160-179, 180-199 ve 200-219 puan aralıklarında olduğu gözlenmiştir.

Tablo 6

2021 DGS'ye Katılan Adayların Mezuniyet Ortalamalarına Göre Sayısal Ham Puan Dağılımları

		DGS SAYISAL HAM PUAN ARALIKLARI										
		120-139	140-159	160-179	180-199	200-219	220-239	240-259	260-279	280-299	300-320	TOPLAM
50-54,99	Aday Sayısı	4.305	8.335	3.279	1.840	978	504	206	71	8	-	19.526
	Diploma Notu İçinde Oranı (%)	22,05	42,69	16,79	9,42	5,01	2,58	1,06	0,36	0,04	-	100
	Puan Aralığı İçinde Oranı (%)	10,12	6,84	5,50	4,82	4,08	3,89	3,66	4,01	2,59	-	-
55-59,99	Aday Sayısı	7.629	15.339	5.455	3.030	1.783	916	370	134	22	-	34.678
	Diploma Notu İçinde Oranı (%)	22	44,23	15,73	8,74	5,14	2,64	1,07	0,39	0,06	-	100
	Puan Aralığı İçinde Oranı (%)	17,93	12,58	9,16	7,94	7,43	7,07	6,57	7,57	7,12	-	-
60-64,99	Aday Sayısı	9.267	21.397	7.947	4.679	2.820	1.429	654	213	33	-	48.439
	Diploma Notu İçinde Oranı (%)	19,13	44,17	16,41	9,66	5,82	2,95	1,35	0,44	0,07	-	100
	Puan Aralığı İçinde Oranı (%)	21,78	17,55	13,34	12,25	11,75	11,03	11,62	12,03	10,68	-	-
65-69,99	Aday Sayısı	7.314	20.252	8.959	5.659	3.504	1.805	778	229	40	-	48.540
	Diploma Notu İçinde Oranı (%)	15,07	41,72	18,46	11,66	7,22	3,72	1,60	0,47	0,08	-	100
	Puan Aralığı İçinde Oranı (%)	17,19	16,61	15,04	14,82	14,61	13,93	13,82	12,93	12,94	-	-
70-74,99	Aday Sayısı	5.453	18.188	9.534	6.138	3.927	2.147	863	286	34	1	46.571
	Diploma Notu İçinde Oranı (%)	11,71	39,05	20,47	13,18	8,43	4,61	1,85	0,61	0,07	-	100
	Puan Aralığı İçinde Oranı (%)	12,82	14,92	16,00	16,08	16,37	16,57	15,33	16,15	11,00	14,29	-
75-79,99	Aday Sayısı	4.090	15.772	9.115	6.132	3.799	2.070	900	254	42	2	42.176
	Diploma Notu İçinde Oranı (%)	9,70	37,40	21,61	14,54	9,01	4,91	2,13	0,60	0,10	-	100
	Puan Aralığı İçinde Oranı (%)	9,61	12,94	15,30	16,06	15,84	15,97	15,99	14,34	13,59	28,57	-
80-84,99	Aday Sayısı	2.581	11.760	7.393	5.010	3.319	1.874	802	236	56	1	33.032
	Diploma Notu İçinde Oranı (%)	7,81	35,60	22,38	15,17	10,05	5,67	2,43	0,71	0,17	-	100
	Puan Aralığı İçinde Oranı (%)	6,07	9,65	12,41	13,12	13,83	14,46	14,25	13,33	18,12	14,29	-
85-89,99	Aday Sayısı	1.386	7.178	4.881	3.462	2.315	1.261	591	183	35	2	21.294
	Diploma Notu İçinde Oranı (%)	6,51	33,71	22,92	16,26	10,87	5,92	2,78	0,86	0,16	0,01	100
	Puan Aralığı İçinde Oranı (%)	3,26	5,89	8,19	9,07	9,65	9,73	10,50	10,33	11,33	28,57	-
90-94,99	Aday Sayısı	452	2.984	2.432	1.691	1.181	721	333	111	24	-	9.929
	Diploma Notu İçinde Oranı (%)	4,55	30,05	24,49	17,03	11,89	7,26	3,35	1,12	0,24	-	100
	Puan Aralığı İçinde Oranı (%)	1,06	2,45	4,08	4,43	4,92	5,56	5,92	6,27	7,77	-	-
95-100	Aday Sayısı	69	698	574	542	365	234	131	54	15	1	2.683
	Diploma Notu İçinde Oranı (%)	2,57	26,02	21,39	20,20	13,60	8,72	4,88	2,01	0,56	0,04	100
	Puan Aralığı İçinde Oranı (%)	0,16	0,57	0,96	1,42	1,52	1,81	2,33	3,05	4,85	14,29	-
TOPLAM	Aday Sayısı	42.546	121.903	59.569	38.183	23.991	12.961	5.628	1.771	309	7	306.868
	Diploma Notu İçinde Oranı (%)	13,86	39,72	19,41	12,44	7,82	4,22	1,83	0,58	0,10	-	100
	Puan Aralığı İçinde Oranı (%)	100	100	100	100	100	100	100	100	100	100	-

Tablo 7

2021 DGS'ye Katılan Adayların Mezuniyet Ortalamalarına Göre Sözel Ham Puan Dağılımları

		DGS SÖZEL HAM PUAN ARALIKLARI										
		120-139	140-159	160-179	180-199	200-219	220-239	240-259	260-279	280-299	300-320	TOPLAM
50-54,99	Aday Sayısı	1.054	5.135	4.993	4.111	2.637	1.183	349	62	2	-	19.526
	Diploma Notu İçinde Oranı (%)	5,40	26,30	25,57	21,05	13,51	6,06	1,79	0,32	0,01	-	100
	Puan Aralığı İçinde Oranı (%)	10,57	7,26	6,81	6,27	5,48	4,46	3,43	2,68	0,98	-	-
55-59,99	Aday Sayısı	1.499	8.235	8.795	7.908	5.146	2.274	680	130	11	-	34.678
	Diploma Notu İçinde Oranı (%)	4,32	23,75	25,36	22,80	14,84	6,56	1,96	0,37	0,03	-	100
	Puan Aralığı İçinde Oranı (%)	15,04	11,65	12,00	12,05	10,70	8,58	6,68	5,61	5,37	-	-
60-64,99	Aday Sayısı	1.997	10.873	11.751	11.033	7.594	3.670	1.249	257	15	-	48.439
	Diploma Notu İçinde Oranı (%)	4,12	22,45	24,26	22,78	15,68	7,58	2,58	0,53	0,03	-	100
	Puan Aralığı İçinde Oranı (%)	20,03	15,38	16,04	16,82	15,78	13,84	12,27	11,10	7,32	-	-
65-69,99	Aday Sayısı	1.640	11.604	11.606	10.425	7.480	4.031	1.415	318	21	-	48.540
	Diploma Notu İçinde Oranı (%)	3,38	23,91	23,91	21,48	15,41	8,30	2,92	0,66	0,04	-	100
	Puan Aralığı İçinde Oranı (%)	16,45	16,42	15,84	15,89	15,55	15,20	13,91	13,73	10,24	-	-
70-74,99	Aday Sayısı	1.411	11.232	11.085	9.771	7.197	3.944	1.542	356	33	-	46.571
	Diploma Notu İçinde Oranı (%)	3,03	24,12	23,80	20,98	15,45	8,47	3,31	0,76	0,07	-	100
	Puan Aralığı İçinde Oranı (%)	14,15	15,89	15,13	14,89	14,96	14,87	15,15	15,37	16,10	-	-
75-79,99	Aday Sayısı	1.095	9.760	10.155	8.823	6.701	3.814	1.477	320	31	-	42.176
	Diploma Notu İçinde Oranı (%)	2,60	23,14	24,08	20,92	15,89	9,04	3,50	0,76	0,07	-	100
	Puan Aralığı İçinde Oranı (%)	10,98	13,81	13,86	13,45	13,93	14,38	14,51	13,82	15,12	-	-
80-84,99	Aday Sayısı	745	7.203	7.666	6.780	5.505	3.341	1.428	332	32	-	33.032
	Diploma Notu İçinde Oranı (%)	2,26	21,81	23,21	20,53	16,67	10,11	4,32	1,01	0,10	-	100
	Puan Aralığı İçinde Oranı (%)	7,47	10,19	10,46	10,33	11,44	12,60	14,03	14,34	15,61	-	-
85-89,99	Aday Sayısı	368	4.275	4.764	4.369	3.680	2.428	1.126	257	26	1	21.294
	Diploma Notu İçinde Oranı (%)	1,73	20,08	22,37	20,52	17,28	11,40	5,29	1,21	0,12	0,00	100
	Puan Aralığı İçinde Oranı (%)	3,69	6,05	6,50	6,66	7,65	9,16	11,07	11,10	12,68	100	-
90-94,99	Aday Sayısı	135	1.922	2.007	1.920	1.710	1.387	643	188	17	-	9.929
	Diploma Notu İçinde Oranı (%)	1,36	19,36	20,21	19,34	17,22	13,97	6,48	1,89	0,17	-	100
	Puan Aralığı İçinde Oranı (%)	1,35	2,72	2,74	2,93	3,55	5,23	6,32	8,12	8,29	-	-
95-100	Aday Sayısı	26	444	457	473	459	444	267	96	17	-	2.683
	Diploma Notu İçinde Oranı (%)	0,97	16,55	17,03	17,63	17,11	16,55	9,95	3,58	0,63	-	100
	Puan Aralığı İçinde Oranı (%)	0,26	0,63	0,62	0,72	0,95	1,67	2,62	4,15	8,29	-	-
TOPLAM	Aday Sayısı	9.970	70.683	73.279	65.613	48.109	26.516	10.176	2.316	205	1	306.868
	Diploma Notu İçinde Oranı (%)	3,25	23,03	23,88	21,38	15,68	8,64	3,32	0,75	0,07	-	100
	Puan Aralığı İçinde Oranı (%)	100	100	100	100	100	100	100	100	100	100	-

Tablo 8

2021 DGS'ye Katılan Adayların Mezuniyet Ortalamalarına Göre Eşit Ağırlık Ham Puan Dağılımları

		DGS EŞİT AĞIRLIK HAM PUAN ARALIKLARI										
		120-139	140-159	160-179	180-199	200-219	220-239	240-259	260-279	280-299	300-320	TOPLAM
50-54,99	Aday Sayısı	24	3.861	7.570	5.194	1.956	635	224	57	5	-	19.526
	Diploma Notu İçinde Oranı (%)	0,12	19,77	38,77	26,60	10,02	3,25	1,15	0,29	0,03	-	100
	Puan Aralığı İçinde Oranı (%)	12,18	10,69	7,21	5,31	4,41	4,10	3,84	3,26	1,87	-	
55-59,99	Aday Sayısı	37	6.070	13.560	9.831	3.455	1.171	426	110	17	1	34.678
	Diploma Notu İçinde Oranı (%)	0,11	17,50	39,10	28,35	9,96	3,38	1,23	0,32	0,05	-	100
	Puan Aralığı İçinde Oranı (%)	18,78	16,80	12,91	10,05	7,80	7,55	7,31	6,30	6,34	5,26	
60-64,99	Aday Sayısı	40	7.330	18.411	14.349	5.378	1.917	763	230	19	2	48.439
	Diploma Notu İçinde Oranı (%)	0,08	15,13	38,01	29,62	11,10	3,96	1,58	0,47	0,04	-	100
	Puan Aralığı İçinde Oranı (%)	20,30	20,29	17,53	14,67	12,14	12,37	13,09	13,17	7,09	10,53	
65-69,99	Aday Sayısı	39	6.114	17.588	15.235	6.236	2.196	841	254	35	2	48.540
	Diploma Notu İçinde Oranı (%)	0,08	12,60	36,23	31,39	12,85	4,52	1,73	0,52	0,07	-	100
	Puan Aralığı İçinde Oranı (%)	19,80	16,92	16,74	15,57	14,07	14,17	14,43	14,54	13,06	10,53	
70-74,99	Aday Sayısı	24	4.885	15.982	15.301	6.775	2.390	892	281	41	-	46.571
	Diploma Notu İçinde Oranı (%)	0,05	10,49	34,32	32,86	14,55	5,13	1,92	0,60	0,09	-	100
	Puan Aralığı İçinde Oranı (%)	12,18	13,52	15,22	15,64	15,29	15,42	15,30	16,08	15,30	-	
75-79,99	Aday Sayısı	16	3.697	13.657	14.506	6.919	2.285	828	231	35	2	42.176
	Diploma Notu İçinde Oranı (%)	0,04	8,77	32,38	34,39	16,41	5,42	1,96	0,55	0,08	-	100
	Puan Aralığı İçinde Oranı (%)	8,12	10,23	13,00	14,83	15,61	14,74	14,20	13,22	13,06	10,53	
80-84,99	Aday Sayısı	11	2.410	9.798	11.495	6.227	2.032	758	249	48	4	33.032
	Diploma Notu İçinde Oranı (%)	0,03	7,30	29,66	34,80	18,85	6,15	2,29	0,75	0,15	0,01	100
	Puan Aralığı İçinde Oranı (%)	5,58	6,67	9,33	11,75	14,05	13,11	13,00	14,25	17,91	21,05	
85-89,99	Aday Sayısı	3	1.248	5.681	7.623	4.405	1.560	567	178	27	2	21.294
	Diploma Notu İçinde Oranı (%)	0,01	5,86	26,68	35,80	20,69	7,33	2,66	0,84	0,13	0,01	100
	Puan Aralığı İçinde Oranı (%)	1,52	3,45	5,41	7,79	9,94	10,06	9,73	10,19	10,07	10,53	
90-94,99	Aday Sayısı	3	443	2.309	3.442	2.282	952	364	106	24	4	9.929
	Diploma Notu İçinde Oranı (%)	0,03	4,46	23,26	34,67	22,98	9,59	3,67	1,07	0,24	0,04	100
	Puan Aralığı İçinde Oranı (%)	1,52	1,23	2,20	3,52	5,15	6,14	6,24	6,07	8,96	21,05	
95-100	Aday Sayısı	-	75	480	843	683	365	167	51	17	2	2.683
	Diploma Notu İçinde Oranı (%)	-	2,80	17,89	31,42	25,46	13,60	6,22	1,90	0,63	0,07	100,00
	Puan Aralığı İçinde Oranı (%)	-	0,21	0,46	0,86	1,54	2,35	2,86	2,92	6,34	10,53	
TOPLAM	Aday Sayısı	197	36.133	105.036	97.819	44.316	15.503	5.830	1.747	268	19	306.868
	Diploma Notu İçinde Oranı (%)	0,06	11,77	34,23	31,88	14,44	5,05	1,90	0,57	0,09	0,01	100
	Puan Aralığı İçinde Oranı (%)	100	100	100	100	100	100	100	100	100	100	-

Yerleşen Aday Sayılarının Lisans Programlarına Göre Dağılımı

2021 DGS sonucunda yerleşen aday sayısına göre ilk 40 lisans programına yerleşen adayların sayısı, minimum ve maksimum puanları ile ortalama puanlarına ilişkin veriler Tablo 9'da yer almaktadır.

Tabloya göre, ilk 40 programın 19'unun AÖF lisans programları olduğu ve bu 40 programa

yerleşen toplam 89.195 adaydan 82.200'ünün (%92) bu programa yerleştiği görülmektedir. AÖF lisans programlarının sayıca az olmasına rağmen bu programlara ait kontenjanların oldukça yüksek olması dikkat çekicidir.

Tablo 9

Yerleşen Aday Sayılarının Lisans Programlarına Göre Dağılımı (Aday Yerleşme Sayısının En Büyük Olduğu 40 Program)

Sıra	Lisans Programı	Yerleşen Aday Sayısı	Min. Puan	Max. Puan	Ort. Puan
1	İşletme (Açıköğretim)	13.257	161.56355	348.08759	203.775412
2	Sağlık Yönetimi (Açıköğretim)	10.000	213.89905	327.13006	231.452928
3	Siyaset Bilimi ve Kamu Yönetimi (Açıköğretim)	8.000	189.83146	320.73747	216.442757
4	İlahiyat Lisans Tamamlama (İLİTAM) Programı (Uzaktan Öğretim)	6.200	237.30563	329.46235	256.660391
5	Halkla İlişkiler ve Reklamcılık (Açıköğretim)	5.000	201.52806	328.09899	225.212816
6	Sosyal Hizmet (Açıköğretim)	4.450	222.09138	330.30151	236.923654
7	Yönetim Bilişim Sistemleri (Açıköğretim)	3.566	162.86215	314.68639	208.116344
8	Uluslararası İlişkiler (Açıköğretim)	3.332	163.25512	322.22931	204.189874
9	Maliye (Açıköğretim)	3.262	165.66703	293.66318	202.578182
10	Çocuk Gelişimi (Açıköğretim)	3.000	234.49708	310.66829	244.192727
11	Çalışma Ekonomisi ve Endüstri İlişkileri (Açıköğretim)	3.000	169.39556	299.54718	202.016696
12	Kamu Yönetimi (Açıköğretim)	3.000	191.35092	301.46514	214.182295
13	Sosyoloji (Açıköğretim)	2.993	166.38913	291.54045	204.125832
14	Uluslararası Ticaret ve Lojistik (Açıköğretim)	2.739	164.04108	292.25646	205.551733
15	İktisat (Açıköğretim)	2.587	163.94015	308.10971	203.444392
16	Halkla İlişkiler ve Tanıtım (Açıköğretim)	2.500	188.17125	301.43226	210.749283
17	Turizm İşletmeciliği (Açıköğretim)	2.277	163.48830	298.42006	202.013090
18	Havacılık Yönetimi (Açıköğretim)	2.037	168.53094	303.68304	212.100683
19	Acil Yardım ve Afet Yönetimi (Açıköğretim)	1.000	256.60838	351.26138	273.312351
20	Hemşirelik	993	293.72582	351.74273	305.031479
21	İlahiyat	525	234.03811	319.83473	259.879741
22	İnşaat Mühendisliği	387	274.21490	330.87822	287.695610
23	İşletme	384	208.07806	294.46183	235.439040
24	Makine Mühendisliği	383	263.26522	343.24266	284.992696
25	Elektrik-Elektronik Mühendisliği	372	268.57963	345.41273	285.819567
26	Halkla İlişkiler ve Tanıtım (Uzaktan Öğretim)	363	161.24103	279.60292	212.413652
27	Bilgisayar Mühendisliği	339	276.84928	349.89984	303.334994
28	Okul Öncesi Öğretmenliği	333	289.19157	323.64685	298.435685
29	İktisat	322	200.84396	286.22494	225.602646
30	Mimarlık	320	278.17385	333.79771	297.145983
31	Reklamcılık (Açıköğretim)	312	159.17460	285.66133	193.877670
32	İlahiyat (İÖ)	291	232.46695	324.53067	248.780618
33	Hukuk Fakültesi	277	310.02292	349.26718	319.339709
34	İslami İlimler	220	235.48610	310.14613	253.688403
35	Maliye	215	204.20412	259.15874	223.871311
36	Sağlık Yönetimi	204	232.43299	291.90897	256.601776
37	Veteriner Fakültesi	203	286.15150	344.94058	302.086374
38	Beslenme ve Diyetetik	187	282.68166	342.42830	301.259331
39	Sosyal Hizmet	186	241.04418	291.99039	256.793675
40	Siyaset Bilimi ve Kamu Yönetimi	179	176.24891	299.32259	217.555514
TOPLAM		89.105			

2021 DGS ile Yerleşen Adayların Cinsiyete ve Yaşa Göre Dağılımı

2021 DGS ile lisans programlarına yerleşen adayların sayılarının adayların yaşları ve cinsiyetlerine göre dağılımı Şekil 10'da verilmiştir. Hem kadın hem de erkek adaylarda AÖF lisans programlarına yerleşen aday sayısı AÖF dışındaki lisans programlarına yerleşen aday sayısına göre tüm yaş düzeylerinde daha yüksektir. AÖF lisans programlarına yerleşen 22 yaş ve üstü aday sayıları hem kadın hem de erkek adaylar için düşme eğilimi göstermektedir.

AÖF lisans programlarına yerleşen aday sayıları incelendiğinde 21-26 yaş aralığındaki lisans programlarına yerleşen aday sayısı diğer yaş gruplarına göre daha yüksektir. AÖF lisans programlarına yerleşen erkek aday sayısı genel

olarak tüm yaş düzeylerinde bu programlara yerleşen kadın aday sayısına göre daha yüksek değer almaktadır. AÖF lisans programlarına yerleşen en yüksek aday sayısını 22 yaşındaki erkek adaylar oluşturmaktadır.

Birçok yaş düzeyinde AÖF dışındaki lisans programlarına yerleşen kadın ve erkek aday sayılarının birbirine yakın olduğu ancak 21-23 yaş aralığındaki kitlede daha fazla sayıda erkek adayın AÖF dışındaki lisans programlarına yerleştiği görülmüştür. AÖF dışındaki lisans programları ile AÖF lisans programlarına yerleşen aday sayıları arasındaki fark, 30 yaş ve üzerindeki adaylarda 21-27 yaş aralığındaki adaylarda daha fazladır.

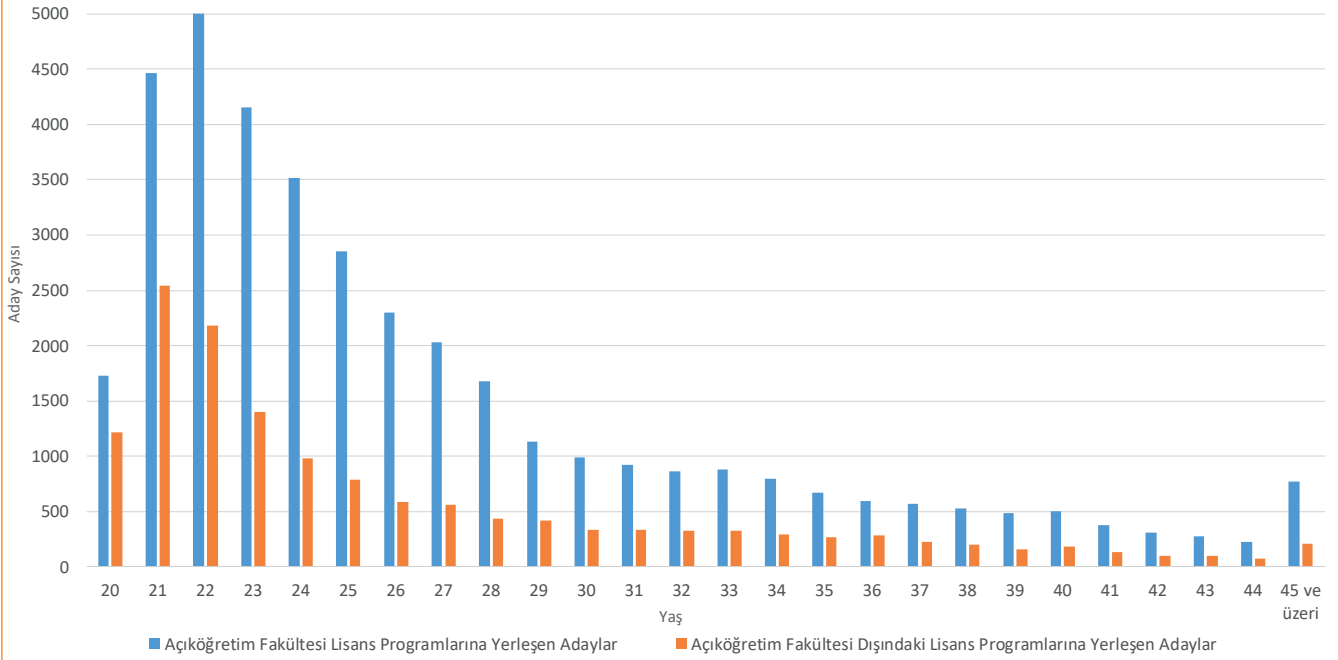
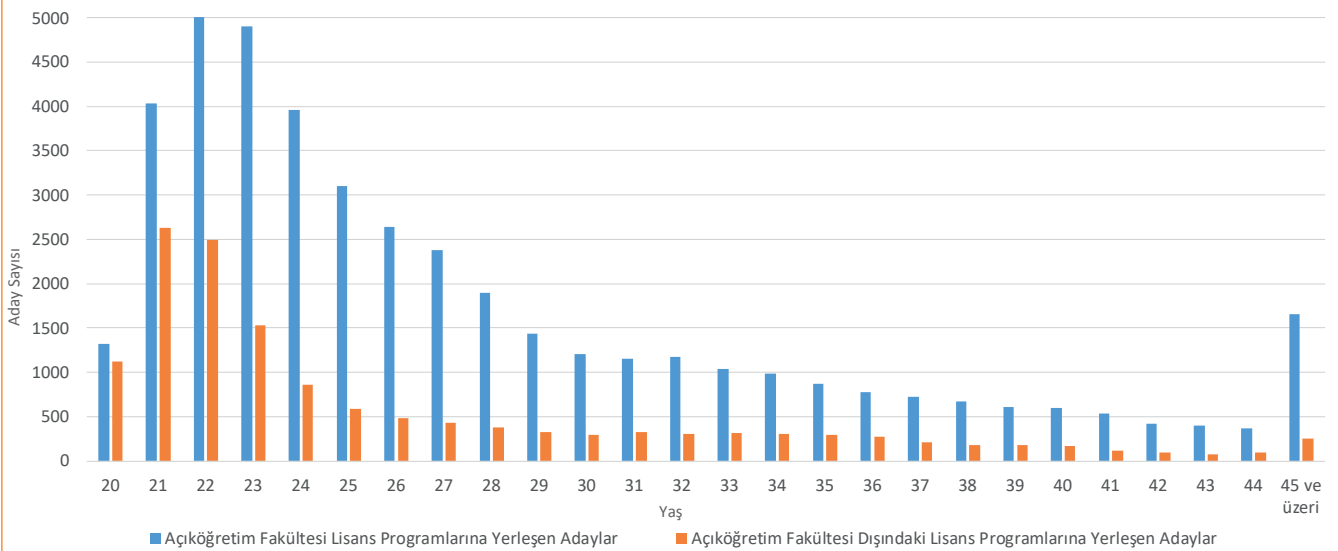
Şekil 10-a 2021 DGS İle Yerleşen Adayların Cinsiyete ve Yaşa Göre Dağılımı (Kadın)**Şekil 10-b** 2021 DGS İle Yerleşen Adayların Cinsiyete ve Yaşa Göre Dağılımı (Erkek)

Kaynakça

- Baykul, Y. (2010). *Eğitimde ve Psikolojide Ölçme: Klasik Test Teorisi ve Uygulaması*. Ankara: Pegem Akademi.
- Cohen, R.J., & Swerdlik, M.E. (2010). *Psychological Testing and Assessment*. New York, NY: McGraw Hill.
- Crocker, L. M., & Algina, J. (2008). *Introduction to Classical and Modern Test Theory*. Mason, OH: Cengage Learning.
- Cronbach, L. J. (1951). Coefficient Alpha and the Internal Structure of Tests. *Psychometrika*, 16, 297-334.
- Ebel, R.L., & Fresbie, D.A. (1991). *Essentials of Educational Measurement* (5th Edition). New Jersey: Prentice-Hall.
- Kuder, G. F., & Richardson, M. W. (1937). The Theory of Estimation of Test Reliability. *Psychometrika*, 2, 151-160.
- Linn, R.L., & Gronlund, N.E. (1995). *Measurement and Assessment In Teaching* (7th Edition). New Jersey: Prentice-Hall.
- Lord, F. M. (1955). Estimating Test Reliability. *Educational and Psychological Measurement*, 15, 325-336.
- Özçelik, D.A. (1992). *Ölçme ve Değerlendirme* (Genişletilmiş üçüncü baskı). Ankara: ÖSYM.
- Turgut, M. F., & Baykul, Y. (2015). *Eğitimde ve Psikolojide Ölçme: Klasik Test Teorisi ve Uygulaması*. Ankara: Pegem Akademi.
- Urbina, S. (2014). *Essentials of Psychological Testing* (2nd Edition). Hoboken, NJ: John Wiley & Sons.

EK-1. Üniversitelere Göre 2021 DGS'ye Başvuran ve Lisans Programlarına Yerleşen Aday Sayıları*

Üniversite Adı	Başvuran Sayısı	Yerleşen Sayısı	Yerleşme Oranı (%)	DGS Puan Ortalaması		
				SÖZEL	SAYISAL	EŞİT AĞIRLIK
Acıbadem Mehmet Ali Aydınlar Üniversitesi	493	86	17	206.035689	218.062464	211.812736
Adıyaman Üniversitesi	1.562	333	21	210.030101	223.778056	214.371190
Afyon Kocatepe Üniversitesi	3.317	755	23	204.517237	220.712387	210.584352
Afyonkarahisar Sağlık Bilimleri Üniversitesi	449	70	16	212.857331	240.176497	226.117136
Ağrı İbrahim Çeçen Üniversitesi	870	156	18	213.668730	229.919508	219.117703
Akdeniz Üniversitesi	5.046	1.439	29	213.922492	232.862430	220.098695
Aksaray Üniversitesi	968	227	23	201.061750	220.603262	208.867562
Alanya Alaaddin Keykubat Üniversitesi	688	220	32	215.140527	227.688778	217.914463
Altınbaş Üniversitesi	418	82	20	217.046540	222.501628	218.001831
Amasya Üniversitesi	2.158	481	22	210.135582	224.517135	214.257814
Anadolu Üniversitesi	145.841	30.880	21	226.239495	221.610293	222.473188
Ankara Hacı Bayram Veli Üniversitesi	284	111	39	239.126142	215.062385	230.304272
Ankara Medipol Üniversitesi	188	22	12	210.671282	227.719295	219.151099
Ankara Üniversitesi	2.197	542	25	221.592049	237.507137	229.387229
Ankara Yıldırım Beyazıt Üniversitesi	538	165	31	221.746029	243.622067	227.970550
Antalya Akev Üniversitesi	114	14	12	213.928732	217.897079	213.960579
Antalya Bilim Üniversitesi	133	12	9	205.398307	221.227319	211.987239
Ardahan Üniversitesi	358	59	16	209.602180	219.591599	210.221767
Artvin Çoruh Üniversitesi	1.147	198	17	208.913519	222.859529	212.957086
Astsubay Meslek Yüksekokulu Komutanlığı	593	230	39	204.801113	225.012062	214.281339
Ataşehir Adıgüzel Meslek Yüksekokulu	373	90	24	213.013195	218.015379	212.308507
Atatürk Üniversitesi	34.038	7.859	23	224.558676	215.941162	219.498557
Atılım Üniversitesi	28	4	14	223.576673	224.173480	222.576622
Avrasya Üniversitesi	742	163	22	211.378282	218.171377	213.109366
Avrupa Meslek Yüksekokulu	347	65	19	210.980161	222.648955	216.184639
Aydın Adnan Menderes Üniversitesi	4.115	1.189	29	210.082424	229.458686	216.213534
Bahçeşehir Üniversitesi	422	85	20	210.033387	221.065260	214.681477
Balıkesir Üniversitesi	2432	674	28	204.781710	226.614383	212.670317
Bandırma Onyedli Eylül Üniversitesi	633	173	27	211.082111	220.059353	212.251380
Bartın Üniversitesi	977	206	21	214.565689	225.564672	215.722439
Başkent Üniversitesi	1.164	267	23	211.699552	227.741986	218.493072
Batman Üniversitesi	1.792	368	21	212.621416	237.432720	222.092365
Bayburt Üniversitesi	876	154	18	210.598964	227.426854	215.096006
Beykent Üniversitesi	2.359	568	24	212.514443	220.748980	214.711687

* Başvuruda bulunan aday sayısı 5 ve üzeri olan üniversiteler dikkate alınmıştır.

Üniversite Adı	Başvuran Sayısı	Yerleşen Sayısı	Yerleşme Oranı (%)	DGS Puan Ortalaması		
				SÖZEL	SAYISAL	EŞİT AĞIRLIK
Beykoz Üniversitesi	582	194	33	213.866624	221.539653	213.410336
Bezm-İ Âlem Vakıf Üniversitesi	278	45	16	217.468079	233.110755	224.836767
Bilecik Şeyh Edebali Üniversitesi	1.471	368	25	209.547296	223.844443	213.552547
Bingöl Üniversitesi	1.635	258	16	212.186190	233.782897	219.572180
Biruni Üniversitesi	1.376	188	14	209.252689	220.375148	214.098641
Bitlis Eren Üniversitesi	1.497	294	20	207.352936	225.568468	213.318184
Boğaziçi Üniversitesi	10	3	30	217.193615	246.767657	228.494296
Bolu Abant İzzet Baysal Üniversitesi	1.450	396	27	205.932698	216.882311	208.454217
Burdur Mehmet Akif Ersoy Üniversitesi	2.962	693	23	214.691874	228.753374	217.306866
Bursa Uludağ Üniversitesi	4.327	1.221	28	208.712886	231.099723	216.895026
Çağ Üniversitesi	449	108	24	225.555102	199.748622	216.637643
Çanakkale Onsekiz Mart Üniversitesi	3.147	912	29	207.316535	225.171872	211.990336
Çankaya Üniversitesi	65	10	15	227.756485	190.278330	220.094284
Çankırı Karatekin Üniversitesi	983	250	25	209.260649	220.895245	213.260332
Çukurova Üniversitesi	3.360	905	27	209.815598	230.289538	217.718466
Demiroğlu Bilim Üniversitesi	421	62	15	207.839512	223.003472	215.319081
Dicle Üniversitesi	1.916	366	19	213.344067	233.685891	221.784103
Doğu Akdeniz Üniversitesi	353	48	14	204.385108	222.558039	212.718679
Doğuş Üniversitesi	640	189	30	212.143358	223.609180	214.104323
Dokuz Eylül Üniversitesi	2.593	692	27	210.374591	233.692092	220.162819
Düzce Üniversitesi	1.513	354	23	208.435955	224.130332	213.399995
Ege Üniversitesi	3.541	1.026	29	212.570386	234.517191	222.201445
Erzincan Binali Yıldırım Üniversitesi	1.668	356	21	210.900110	225.466334	215.213048
Eskişehir Osmangazi Üniversitesi	744	151	20	205.710424	236.261912	220.528899
Eskişehir Teknik Üniversitesi	519	176	34	212.677765	239.362490	224.064227
Faruk Saraç Tasarım Meslek Yüksekokulu (İstanbul)	223	58	26	213.130491	226.879146	218.320007
Fatih Sultan Mehmet Vakıf Üniversitesi	526	126	24	230.149628	227.600617	223.854238
Fırat Üniversitesi	2.414	552	23	208.005223	232.106119	218.020003
Galatasaray Üniversitesi	69	32	46	204.369538	261.323457	232.846497
Gazi Üniversitesi	1.863	492	26	211.643811	236.408475	223.056436
Gaziantep Üniversitesi	3.230	921	29	206.940514	228.170099	214.276414
Giresun Üniversitesi	2.914	776	27	214.479364	222.697084	214.562541
Girne Amerikan Üniversitesi	119	14	12	201.974575	215.157851	208.868274
Girne Üniversitesi	65	6	9	191.033298	215.263117	203.148207
Gülhane Askeri Tıp Akademisi	22	3	14	208.266113	243.392513	225.829313
Gümüşhane Üniversitesi	2.044	381	19	208.721588	226.534387	215.249059

Üniversite Adı	Başvuran Sayısı	Yerleşen Sayısı	Yerleşme Oranı (%)	DGS Puan Ortalaması		
				SÖZEL	SAYISAL	EŞİT AĞIRLIK
Hacettepe Üniversitesi	1.747	525	30	214.436770	243.190623	227.067638
Hakkari Üniversitesi	423	72	17	210.808836	229.303722	217.811832
Haliç Üniversitesi	510	127	25	210.382257	226.726794	216.085830
Harran Üniversitesi	1.943	373	19	207.240368	229.565307	214.905023
Hasan Kalyoncu Üniversitesi	242	29	12	216.750234	225.817371	221.293551
Hatay Mustafa Kemal Üniversitesi	2.143	530	25	211.664861	227.378045	216.344849
Hitit Üniversitesi	1.308	306	23	208.089635	221.441976	211.781348
Hoca Ahmet Yesevi Uluslararası Türk Kazak Üniversitesi	79	16	20	199.894572	233.033964	216.464268
İğdir Üniversitesi	1.136	196	17	211.529861	226.361871	215.929665
Isparta Uygulamalı Bilimler Üniversitesi	2.242	583	26	202.534381	219.440710	208.472740
Işık Üniversitesi	379	82	22	211.328269	222.375426	216.115890
İhsan Doğramacı Bilkent Üniversitesi	9	5	56	209.854131	218.010162	210.045625
İnönü Üniversitesi	1.738	410	24	212.716635	233.554632	221.088408
İskenderun Teknik Üniversitesi	776	181	23	197.090368	222.833328	208.215229
İstanbul Arel Üniversitesi	1.770	443	25	209.436790	224.363995	212.980482
İstanbul Aydın Üniversitesi	3.858	985	26	207.948315	220.688651	211.427357
İstanbul Ayvansaray Üniversitesi	1.521	347	23	213.536653	220.320268	213.347781
İstanbul Bilgi Üniversitesi	1.719	436	25	209.847364	222.017707	213.703169
İstanbul Esenyurt Üniversitesi	710	188	26	216.018464	228.832994	217.424496
İstanbul Gedik Üniversitesi	573	136	24	206.921021	222.652427	212.937698
İstanbul Gelişim Üniversitesi	3.266	777	24	209.010627	220.194876	212.893509
İstanbul Kavram Meslek Yüksekokulu	531	112	21	212.009152	222.877382	214.457873
İstanbul Kent Üniversitesi	254	29	11	215.447200	226.201180	217.877631
İstanbul Kültür Üniversitesi	976	310	32	217.737766	226.549794	217.518190
İstanbul Medipol Üniversitesi	4.044	810	20	214.011026	227.917902	219.230747
İstanbul Okan Üniversitesi	1.278	263	21	208.998122	222.922423	214.459236
İstanbul Rumeli Üniversitesi	415	78	19	209.916686	222.050141	214.857578
İstanbul Şehir Üniversitesi	48	14	29	218.643528	222.567757	216.609277
İstanbul Şişli Meslek Yüksekokulu	1.310	216	16	212.246400	221.403988	215.215479
İstanbul Teknik Üniversitesi	73	16	22	192.833212	222.271279	206.800304
İstanbul Ticaret Üniversitesi	30	11	37	210.281272	234.740528	215.012629
İstanbul Üniversitesi	6.712	1558	23	227.983941	225.887695	225.188168
İstanbul Üniversitesi Cerrahpaşa	1.566	554	35	214.072881	243.122015	226.811250
İstanbul Yeni Yüzyıl Üniversitesi	620	130	21	213.176649	218.857483	214.053519

Üniversite Adı	Başvuran Sayısı	Yerleşen Sayısı	Yerleşme Oranı (%)	DGS Puan Ortalaması		
				SÖZEL	SAYISAL	EŞİT AĞIRLIK
İstinye Üniversitesi	755	128	17	212.635548	224.627999	217.343543
İzmir Bakırçay Üniversitesi	61	10	16	245.156420	NULL	237.920297
İzmir Demokrasi Üniversitesi	29	3	10	205.403673	213.913859	209.658766
İzmir Ekonomi Üniversitesi	521	126	24	219.144932	227.267391	219.922381
İzmir Katip Çelebi Üniversitesi	255	65	25	215.718651	248.120168	231.580517
İzmir Kavram Meslek Yüksekokulu	528	101	19	211.817998	219.354818	213.304825
Jandarma Ve Sahil Güvenlik Akademisi	7	4	57	212.988075	218.409024	216.798205
Kadir Has Üniversitesi	128	24	19	220.165990	215.698419	219.326695
Kafkas Üniversitesi	1.777	378	21	211.795463	230.504753	218.376874
Kahramanmaraş İstiklal Üniversitesi	115	18	16	191.734620	218.259562	203.562234
Kahramanmaraş Sütçü İmam Üniversitesi	3.085	777	25	209.511220	227.989447	215.539951
Kapadokya Meslek Yüksekokulu	189	46	24	210.103562	221.616318	212.720972
Kapadokya Üniversitesi	896	216	24	208.516730	219.575090	211.603115
Karabük Üniversitesi	2581	629	24	213.980969	227.613458	217.879760
Karadeniz Teknik Üniversitesi	1.758	373	21	201.469466	226.273950	212.354829
Karamanoğlu Mehmetbey Üniversitesi	1.649	371	22	214.162619	227.071701	217.843587
Kastamonu Üniversitesi	2.192	468	21	209.269876	220.439909	212.598733
Kayseri Üniversitesi	1.222	286	23	208.687149	232.703935	218.276060
Kıbrıs Amerikan Üniversitesi	9	1	11	197.771880	215.668938	206.720410
Kıbrıs İlim Üniversitesi	42	1	2	199.905852	206.945783	203.132984
Kırıkkale Üniversitesi	2.153	545	25	212.138535	229.135537	217.088018
Kırklareli Üniversitesi	2.002	485	24	206.721721	217.271426	209.173704
Kırşehir Ahi Evran Üniversitesi	1.525	375	25	205.833066	225.948912	213.208211
Kilis 7 Aralık Üniversitesi	741	181	24	210.403948	226.886304	216.498832
Kocaeli Sağlık Ve Teknoloji Üniversitesi	432	32	7	204.857819	216.687730	210.372319
Kocaeli Üniversitesi	5.870	1.731	29	205.497432	228.871674	214.508519
Konya Teknik Üniversitesi	732	162	22	197.544881	232.416483	214.980682
Kto Karatay Üniversitesi	401	64	16	218.567147	237.679520	223.826459
Kütahya Dumlupınar Üniversitesi	3.062	765	25	203.340078	216.783487	207.586059
Kütahya Sağlık Bilimleri Üniversitesi	140	17	12	209.330698	236.157702	222.053405
Lefke Avrupa Üniversitesi	453	50	11	204.814605	221.415869	212.196126
Lokman Hekim Üniversitesi	70	6	9	207.940363	218.700624	213.320493
Malatya Turgut Özal Üniversitesi	303	87	29	204.088329	217.255135	208.331421
Maltepe Üniversitesi	534	161	30	219.624943	234.867482	222.582621
Manisa Celâl Bayar Üniversitesi	3.837	987	26	205.850695	224.964692	212.306593

Üniversite Adı	Başvuran Sayısı	Yerleşen Sayısı	Yerleşme Oranı (%)	DGS Puan Ortalaması		
				SÖZEL	SAYISAL	EŞİT AĞIRLIK
Mardin Artuklu Üniversitesi	1.483	268	18	211.514035	233.249632	218.882957
Marmara Üniversitesi	2.563	892	35	222.982196	244.789560	231.093794
Mef Üniversitesi	6	3	50	224.126332	218.234360	221.180345
Mersin Üniversitesi	2.914	774	27	206.026247	230.670596	215.823624
Milli Savunma Üniversitesi	1.649	865	52	221.161893	230.090411	225.190748
Mimar Sinan Güzel Sanatlar Üniversitesi	63	27	43	229.111351	249.373942	238.835090
Muğla Sıtkı Koçman Üniversitesi	2.499	673	27	211.513931	223.614243	214.561378
Munzur Üniversitesi	695	120	17	214.260297	224.056342	213.458185
Muş Alparslan Üniversitesi	828	131	16	210.739994	229.449178	215.838677
Necmettin Erbakan Üniversitesi	650	153	24	210.430044	223.179078	216.057025
Nevşehir Hacı Bektaş Veli Üniversitesi	1.321	357	27	214.342829	221.288214	214.741362
Niğde Ömer Halisdemir Üniversitesi	1.842	488	26	210.131061	221.426164	213.021871
Nişantaşı Üniversitesi	2.755	538	20	207.651375	219.225626	211.910388
Ondokuz Mayıs Üniversitesi	3.893	1.008	26	215.068479	232.297792	220.534942
Ordu Üniversitesi	1.565	420	27	206.349281	219.370662	210.130354
Orta Doğu Teknik Üniversitesi	27	2	7	187.671176	218.137758	202.904466
Osmaniye Korkut Ata Üniversitesi	1.077	243	23	205.058052	218.843752	209.149389
Ostim Teknik Üniversitesi	79	25	32	211.209360	242.485796	225.238557
Pamukkale Üniversitesi	2.883	829	29	215.021762	228.454975	217.118616
Piri Reis Üniversitesi	301	69	23	201.654952	228.992793	215.253223
Polis Akademisi	2.980	2.400	81	237.490945	222.337270	233.443661
Recep Tayyip Erdoğan Üniversitesi	1.247	288	23	206.777543	226.159112	213.896531
Sağlık Bilimleri Üniversitesi	1.282	287	22	220.249732	241.758197	230.519445
Sakarya Uygulamalı Bilimler Üniversitesi	1.825	542	30	201.091461	227.299675	210.455903
Sakarya Üniversitesi	2.796	684	24	205.726421	226.638996	213.591023
Samsun Üniversitesi	173	9	5	192.292481	218.452671	205.372576
Selçuk Üniversitesi	6.309	1631	26	209.254575	225.865696	214.936794
Siirt Üniversitesi	1.433	286	20	212.984878	236.332430	218.963024
Sinop Üniversitesi	826	194	23	212.557906	216.983921	211.748298
Sivas Cumhuriyet Üniversitesi	3.532	866	25	213.879027	228.818111	217.640507
Süleyman Demirel Üniversitesi	4.415	998	23	207.642062	226.083368	214.655912
Şırnak Üniversitesi	414	60	14	215.493968	223.542281	212.711934
Tarsus Üniversitesi	102	32	31	209.836310	215.326976	210.211670
Tekirdağ Namık Kemal Üniversitesi	2.375	639	27	205.589172	223.519722	210.716338
Tokat Gaziosmanpaşa Üniversitesi	2.931	665	23	210.990566	221.403854	213.789319

Üniversite Adı	Başvuran Sayısı	Yerleşen Sayısı	Yerleşme Oranı (%)	DGS Puan Ortalaması		
				SÖZEL	SAYISAL	EŞİT AĞIRLIK
Toros Üniversitesi	443	87	20	215.203388	225.774176	219.202392
Trabzon Üniversitesi	295	107	36	212.897596	230.514702	214.089779
Trakya Üniversitesi	2.699	745	28	210.604101	227.715586	215.697159
Türk Hava Kurumu Üniversitesi	257	132	51	215.935634	232.519280	217.023137
Ufuk Üniversitesi	481	109	23	212.867789	225.144827	217.553578
Uluslararası Kıbrıs Üniversitesi	187	18	10	209.125439	221.892342	215.762246
Uşak Üniversitesi	1601	437	27	213.777368	228.308562	217.631689
Üsküdar Üniversitesi	2.441	469	19	214.562562	224.839853	218.277913
Van Yüzüncü Yıl Üniversitesi	2.331	517	22	210.713693	235.454906	221.331422
Yakın Doğu Üniversitesi	432	41	9	201.539417	215.702126	207.817100
Yalova Üniversitesi	1.445	422	29	220.382874	227.709206	220.250997
Yaşar Üniversitesi	357	126	35	219.283889	224.963341	218.608356
Yeditepe Üniversitesi	12	4	33	191.944510	212.803612	202.374062
Yıldız Teknik Üniversitesi	160	30	19	198.052197	220.160373	208.279288
Yozgat Bozok Üniversitesi	1.374	332	24	214.482321	223.279544	215.727922
Yurt Dışı Yükseköğretim Kurumları	8	3	38	232.456038	222.030006	228.546140
Yüksek İhtisas Üniversitesi	99	16	16	211.027780	225.352248	217.664657
Zonguldak Bülent Ecevit Üniversitesi	2.709	673	25	210.900822	226.299646	214.981065

EK-2. 2021 DGS'de Bölümlerin Tercih Edilme Sayıları

Program Tip Adı	Program Sayısı	Kontenjan	Tercih Eden Aday Sayısı	Doluluk Oranı (%)
Hemşirelik	129	1266	19805	100,00
İlahiyat Lisans Tamamlama (İLİTAM) Programı	19	6200	19226	100,00
Hukuk	71	505	18294	100,00
Okul Öncesi Öğretmenliği	80	423	9552	100,00
Bilgisayar Mühendisliği	119	796	8592	100,00
Endüstri Mühendisliği	78	482	7478	100,00
Elektrik-Elektronik Mühendisliği	117	747	7392	100,00
İlahiyat	57	895	6734	100,00
İşletme	130	715	6444	95,66
Makine Mühendisliği	104	682	6283	100,00
Çocuk Gelişimi	37	198	6105	100,00
Mimarlık	98	560	5986	100,00
Sağlık Yönetimi	71	324	5978	100,00
Özel Eğitim Öğretmenliği	42	159	5797	100,00
Sosyal Hizmet	53	306	5489	100,00
İnşaat Mühendisliği	114	577	5402	100,00
Fizyoterapi ve Rehabilitasyon	71	387	4486	100,00
Beslenme ve Diyetetik	77	413	3748	100,00
İslami İlimler	31	351	3362	100,00
Yazılım Mühendisliği	24	113	3352	100,00
Yönetim Bilişim Sistemleri	49	224	3344	100,00
İktisat	100	484	3065	96,07
Mekatronik Mühendisliği	33	166	3052	100,00
Veteriner	29	228	3045	100,00
Bitki Koruma	28	98	2534	100,00
Acil Yardım ve Afet Yönetimi	9	71	2474	100,00
Bahçe Bitkileri	30	85	2427	100,00
Gıda Mühendisliği	42	171	2369	100,00
Tarla Bitkileri	26	80	2266	100,00
Enerji Sistemleri Mühendisliği	15	52	2089	100,00
Elektrik Mühendisliği	5	43	1986	100,00
İç Mimarlık	30	167	1957	100,00
Uluslararası Ticaret ve Lojistik	38	187	1941	97,33

Program Tip Adı	Program Sayısı	Kontenjan	Tercih Eden Aday Sayısı	Dolulu Oranı (%)
Harita Mühendisliği	15	69	1861	100,00
Moleküler Biyoloji ve Genetik	51	211	1845	100,00
Zootekni	18	51	1832	100,00
Halkla İlişkiler ve Tanıtım	35	763	1818	77,98
Bilgisayar ve Öğretim Teknolojileri Öğretmenliği	13	30	1703	100,00
İç Mimarlık ve Çevre Tasarımı	28	166	1689	100,00
Kimya	55	165	1660	100,00
Biyoloji	55	155	1604	100,00
Uluslararası Ticaret ve Finansman	32	188	1599	89,36
Biyomedikal Mühendisliği	26	103	1572	100,00
Maliye	52	306	1526	98,69
Otomotiv Mühendisliği	11	48	1509	100,00
Orman Mühendisliği	10	36	1506	100,00
Şehir ve Bölge Planlama	28	129	1504	100,00
Çevre Mühendisliği	23	91	1402	100,00
Çalışma Ekonomisi ve Endüstri İlişkileri	30	162	1340	100,00
Finans ve Bankacılık	34	191	1297	100,00
Tarım Ekonomisi	21	77	1295	100,00
Toprak Bilimi ve Bitki Besleme	12	35	1287	100,00
Elektronik ve Haberleşme Mühendisliği	6	44	1283	100,00
Lojistik Yönetimi	22	84	1242	100,00
Gastronomi ve Mutfak Sanatları	68	336	1191	89,88
Metalurji ve Malzeme Mühendisliği	25	141	1162	100,00
Bilişim Sistemleri Mühendisliği	8	31	1091	100,00
Tarım Makineleri ve Teknolojileri Mühendisliği	9	23	1084	100,00
Havacılık Yönetimi	27	141	1029	97,87
Havacılık Elektrik ve Elektronik	6	30	1014	100,00
Sosyoloji	97	225	993	87,56
Görsel İletişim Tasarımı	33	128	992	91,41
Uluslararası Ticaret ve İşletmecilik	23	82	983	91,46
Fizik	43	88	979	100,00
Tarımsal Biyoteknoloji	8	21	957	100,00
Kimya Mühendisliği	26	126	850	100,00
Halkla İlişkiler ve Reklamcılık	32	179	830	75,98
Grafik Tasarımı	31	91	812	93,41
Uluslararası İlişkiler	67	284	811	84,15

Program Tip Adı	Program Sayısı	Kontenjan	Tercih Eden Aday Sayısı	Dolulu Oranı (%)
Kontrol ve Otomasyon Mühendisliği	2	17	805	100,00
Siyaset Bilimi ve Kamu Yönetimi	90	342	788	85,67
Turizm İşletmeciliği	48	168	786	98,21
Uçak Gövde ve Motor Bakımı	6	28	744	100,00
Uçak Mühendisliği	6	26	741	100,00
Uluslararası Ticaret	6	30	713	93,33
Jeoloji Mühendisliği	5	15	688	100,00
Gemi İnşaatı ve Gemi Makineleri Mühendisliği	5	36	686	100,00
Radyo, Televizyon ve Sinema	61	348	685	75,00
Geomatik Mühendisliği	3	11	666	100,00
Arap Dili ve Edebiyatı	8	43	651	100,00
Kültür Varlıklarını Koruma ve Onarım	4	14	635	100,00
Biyosistem Mühendisliği	9	27	621	100,00
Ergoterapi	7	41	590	100,00
Gazetecilik	38	214	584	81,31
Biyomühendislik	14	52	564	100,00
Ekonomi ve Finans	10	52	558	67,31
Siyaset Bilimi ve Uluslararası İlişkiler	33	162	548	61,73
Tarımsal Yapılar ve Sulama	5	12	543	100,00
Arapça Öğretmenliği	4	19	542	100,00
Bilişim Sistemleri ve Teknolojileri	7	28	535	100,00
Su Ürünleri Mühendisliği	13	31	530	100,00
İletişim ve Tasarımı	11	54	518	64,81
Uçak Bakım ve Onarım	3	12	517	100,00
Turizm Rehberliği	33	123	513	96,75
İngiliz Dili ve Edebiyatı	55	216	495	81,48
Spor Yöneticiliği	73	183	487	92,35
Ekonometri	19	100	478	100,00
Matematik ve Bilgisayar Bilimleri	4	19	472	100,00
Odyoloji	17	98	470	100,00
Malzeme Bilimi ve Mühendisliği	4	22	458	100,00
Fizik Mühendisliği	4	12	458	100,00
Grafik	9	25	454	100,00
Tapu Kadastro	2	10	450	100,00
Uzay Mühendisliği	2	6	446	100,00

Program Tip Adı	Program Sayısı	Kontenjan	Tercih Eden Aday Sayısı	Dolulu Oranı (%)
İstatistik	17	43	445	100,00
Kamu Yönetimi	21	98	430	97,96
Grafik Sanatlar	6	13	418	100,00
İngilizce Mütercim ve Tercümanlık	28	137	410	83,21
Bankacılık ve Sigortacılık	8	26	402	100,00
Deniz Ulaştırma İşletme Mühendisliği	11	66	398	98,48
Meteoroloji Mühendisliği	2	8	394	100,00
Gemi Makineleri İşletme Mühendisliği	5	32	387	100,00
Orman Endüstrisi Mühendisliği	8	20	385	100,00
Reklamcılık	8	58	379	60,34
İş Sağlığı ve Güvenliği	11	45	359	100,00
Biyoteknoloji	6	20	356	100,00
Fotoğraf	5	10	350	100,00
Ekonomi	12	34	343	64,71
İmalat Mühendisliği	1	7	339	100,00
Genetik ve Biyomühendislik	6	28	323	100,00
Elektronik Mühendisliği	1	8	319	100,00
Muhasebe ve Finans Yönetimi	11	40	318	95,00
Tekstil ve Moda Tasarımı	20	61	314	100,00
Sinema ve Televizyon	10	43	309	79,07
Tekstil Mühendisliği	13	37	297	100,00
Biyokimya	4	17	296	100,00
Yeni Medya ve İletişim	16	92	294	52,17
Fotoğraf ve Video	2	5	292	100,00
Geleneksel Türk Sanatları	16	35	274	100,00
Dil ve Konuşma Terapisi	7	18	265	100,00
Bilgisayar Bilimleri	1	4	262	100,00
Rekreasyon	31	107	262	86,92
İstatistik ve Bilgisayar Bilimleri	2	8	261	100,00
Sigortacılık	3	10	260	80,00
Bitkisel Üretim ve Teknolojileri	3	6	257	100,00
Havacılık ve Uzay Mühendisliği	4	14	250	100,00
Peyzaj Mimarlığı	34	130	250	100,00
Gerontoloji	2	10	241	100,00
Denizcilik İşletmeleri Yönetimi	10	60	230	101,67

Program Tip Adı	Program Sayısı	Kontenjan	Tercih Eden Aday Sayısı	Dolu Oranı (%)
Bankacılık	1	3	228	100,00
Hayvansal Üretim ve Teknolojileri	2	4	218	100,00
İletişim Tasarımı ve Yönetimi	3	18	210	77,78
İletişim Bilimleri	3	16	210	87,50
İnsan Kaynakları Yönetimi	10	43	205	95,35
Organik Tarım İşletmeciliği	3	9	192	100,00
Aktüerya Bilimleri	7	20	183	95,00
Amerikan Kültürü ve Edebiyatı	7	27	181	81,48
Gıda Teknolojisi	1	3	177	100,00
Yiyecek ve İçecek İşletmeciliği	2	10	169	100,00
Endüstriyel Tasarım	24	105	166	73,33
Fars Dili ve Edebiyatı	5	13	156	100,00
Maden Mühendisliği	10	30	156	100,00
Görsel Sanatlar	2	4	153	100,00
Uzay Bilimleri ve Teknolojileri	2	6	153	100,00
Sermaye Piyasası	2	9	152	100,00
Sigortacılık ve Sosyal Güvenlik	2	12	152	91,67
Perfüzyon	2	11	147	100,00
Moda Tasarımı	4	11	141	100,00
Enerji Yönetimi	1	4	132	100,00
Tekstil Tasarımı	2	5	122	100,00
Sigortacılık ve Risk Yönetimi	1	3	121	100,00
Nanobilim ve Nanoteknoloji	1	3	118	100,00
Gemi ve Deniz Teknolojisi Mühendisliği	1	3	117	100,00
Nükleer Enerji Mühendisliği	2	6	115	100,00
Pilotaj	2	7	114	100,00
Ağaç İşleri Endüstri Mühendisliği	2	3	112	100,00
Petrol ve Doğalgaz Mühendisliği	5	12	111	100,00
Seyahat İşletmeciliği ve Turizm Rehberliği	2	9	111	100,00
Uçak Elektrik ve Elektronik	1	4	111	100,00
Nanoteknoloji Mühendisliği	1	2	109	100,00
Medya ve İletişim	2	13	107	61,54
İngiliz Dilbilimi	2	9	104	100,00
Film Tasarımı ve Yönetimi	2	6	104	83,33
Yeni Medya	3	22	104	50,00

Program Tip Adı	Program Sayısı	Kontenjan	Tercih Eden Aday Sayısı	Dolulu Oranı (%)
Uluslararası Finans	3	9	103	44,44
Tezhip Sanatı	2	3	100	100,00
El Sanatları	1	2	95	100,00
Aile ve Tüketici Bilimleri	1	4	95	100,00
Basın ve Yayın	2	10	94	90,00
Ortez ve Protez	3	10	94	100,00
Moda Giyim Tasarımı	1	2	92	100,00
Tekstil	1	2	92	100,00
Polimer Malzeme Mühendisliği	1	3	90	100,00
Uluslararası İşletme Yönetimi	4	6	89	100,00
Film Tasarımı ve Yönetmenliği	1	2	82	100,00
Çeviribilimi	2	7	78	57,14
Tarımsal Genetik Mühendisliği	1	3	76	100,00
Seramik	14	25	76	100,00
Endüstriyel Tasarım Mühendisliği	2	7	73	100,00
Raylı Sistemler Mühendisliği	1	5	72	100,00
Kurgu, Ses ve Görüntü Yönetimi	1	2	63	100,00
Kentsel Tasarım ve Peyzaj Mimarlığı	3	8	62	100,00
İletişim	1	1	60	100,00
Pazarlama	4	18	59	77,78
Film Tasarımı ve Yazarlığı	1	2	58	100,00
Yerel Yönetimler	1	5	53	100,00
Çizgi Film ve Animasyon	10	35	48	51,43
Bilgi ve Belge Yönetimi	10	25	48	100,00
Televizyon Haberciliği ve Programcılığı	4	20	45	40,00
Rekreasyon Yönetimi	4	10	44	80,00
Seyahat İşletmeciliği	1	4	43	100,00
Yaban Hayatı Ekolojisi ve Yönetimi	1	2	42	100,00
Cevher Hazırlama Mühendisliği	1	3	39	100,00
Jeofizik Mühendisliği	5	12	39	100,00
Malzeme Bilimi ve Nanoteknoloji Mühendisliği	1	2	37	100,00
Çini Tasarımı ve Onarımı	1	1	37	100,00
Sanat Tarihi	42	49	37	26,53
Basım Teknolojileri	1	3	36	100,00
Gayrimenkul Geliştirme ve Yönetimi	1	6	35	100,00

Program Tip Adı	Program Sayısı	Kontenjan	Tercih Eden Aday Sayısı	Dolulu Oranı (%)
Optik ve Akustik Mühendisliği	1	2	35	100,00
Halı, Kilim ve Geleneksel Kumaş Desenleri	3	4	34	100,00
Gemi ve Yat Tasarımı	1	3	34	100,00
Uluslararası Finans ve Bankacılık	3	4	30	100,00
Seramik ve Cam	11	21	29	61,90
Siyaset Bilimi	1	1	29	100,00
İletişim Sanatları	1	7	28	42,86
Süt Teknolojisi	2	4	25	100,00
Arkeoloji	10	11	24	63,64
Gümrük İşletme	3	13	20	61,54
Teknoloji ve Bilgi Yönetimi	1	4	20	75,00
Kuyumculuk ve Mücevher Tasarımı	2	6	17	100,00
Balıkçılık Teknolojisi Mühendisliği	2	3	16	100,00
Takı Tasarımı	2	4	15	100,00
Reklam Tasarımı ve İletişimi	1	3	14	33,33
Muhasebe ve Denetim	1	1	13	100,00
Tiyatro	8	15	13	40,00
Sinema ve Dijital Medya	1	3	12	66,67
Antropoloji	7	7	12	57,14
İspanyol Dili ve Edebiyatı	2	5	11	100,00
Deri Mühendisliği	1	2	10	100,00
Aksesuar Tasarımı	1	2	9	100,00
Ayakkabı Tasarımı ve Üretimi	1	2	8	100,00
Sahne Tasarımı	3	3	8	66,67
Rusça Mütercim ve Tercümanlık	3	10	7	30,00
Oyunculuk	8	8	7	25,00
Müzecilik	1	2	6	100,00
Rus Dili ve Edebiyatı	12	21	5	14,29
Sahne Sanatları	5	9	5	22,22
Kanatlı Hayvan Yetiştiriciliği	1	2	5	100,00
Tütün Ekserliği	1	2	4	100,00
Cam	1	2	3	100,00
Ebelik	50	98	1	1,02
İlköğretim Matematik Öğretmenliği	1	1	1	100,00
Üflemeli ve Vurmalı Çalgılar	10	13	1	7,69

EK-3. 2021 DGS'de Üniversitelerin Tercih Edilme Sayıları

Program Tip Adı	Program Sayısı	Kontenjan	Tercih Eden Aday Sayısı	Doluluk Oranı (%)
Abdullah Gül Üniversitesi (Kayseri) (Devlet Üniversitesi)	9	28	1.236	100
Acıbadem Mehmet Ali Aydınlar Üniversitesi (İstanbul) (Vakıf Üniversitesi)	3	8	460	100
Ada Kent Üniversitesi (KKTC-Gazimağusa)	1	5	2.585	100
Adana Alparslan Türkeş Bilim Ve Teknoloji Üniversitesi (Devlet Üniversitesi)	14	49	2.533	100
Adıyaman Üniversitesi (Devlet Üniversitesi)	17	59	7.040	96.61
Afyon Kocatepe Üniversitesi (Afyonkarahisar) (Devlet Üniversitesi)	34	166	1.6218	100
Afyonkarahisar Sağlık Bilimleri Üniversitesi (Devlet Üniversitesi)	4	34	5.383	100
Ağrı İbrahim Çeçen Üniversitesi (Devlet Üniversitesi)	11	54	4.436	96.29
Akdeniz Üniversitesi (Antalya) (Devlet Üniversitesi)	68	341	23.945	99.41
Aksaray Üniversitesi (Devlet Üniversitesi)	25	106	10.749	100
Alanya Alaaddin Keykubat Üniversitesi (Antalya) (Devlet Üniversitesi)	18	83	8.883	100
Alanya Hamdullah Emin Paşa Üniversitesi (Antalya) (Vakıf Üniversitesi)	3	11	158	100
Altınbaş Üniversitesi (İstanbul) (Vakıf Üniversitesi)	19	55	4.681	87.27
Amasya Üniversitesi (Devlet Üniversitesi)	10	249	16.952	99.59
Anadolu Üniversitesi (Eskişehir) (Devlet Üniversitesi)	28	116	13.160	96.55
Ankara Hacı Bayram Veli Üniversitesi (Devlet Üniversitesi)	36	128	7.780	97.65
Ankara Medipol Üniversitesi (Vakıf Üniversitesi)	2	2	873	100
Ankara Sosyal Bilimler Üniversitesi (Devlet Üniversitesi)	6	18	4.400	100
Ankara Üniversitesi (Devlet Üniversitesi)	60	534	29.726	99.43
Ankara Yıldırım Beyazıt Üniversitesi (Devlet Üniversitesi)	30	127	11.839	100
Antalya Akev Üniversitesi (Vakıf Üniversitesi)	4	13	88	69.23
Ardahan Üniversitesi (Devlet Üniversitesi)	7	21	743	85.71
Artvin Çoruh Üniversitesi (Devlet Üniversitesi)	12	45	6.452	100
Atatürk Üniversitesi (Erzurum) (Devlet Üniversitesi)	59	814	38.460	98.77
Atılım Üniversitesi (Ankara) (Vakıf Üniversitesi)	31	138	6.026	81.88
Avrasya Üniversitesi (Trabzon) (Vakıf Üniversitesi)	22	65	3.232	73.84
Aydın Adnan Menderes Üniversitesi (Devlet Üniversitesi)	50	272	15.602	99.63

Program Tip Adı	Program Sayısı	Kontenjan	Tercih Eden Aday Sayısı	Doluluk Oranı (%)
Bahçeşehir Üniversitesi (İstanbul) (Vakıf Üniversitesi)	32	186	8.515	79.03
Balıkesir Üniversitesi (Devlet Üniversitesi)	29	181	1.4179	99.44
Bandırma Onyeddi Eylül Üniversitesi (Balıkesir) (Devlet Üniversitesi)	19	117	6.800	99.14
Bartın Üniversitesi (Devlet Üniversitesi)	18	77	6.536	98.70
Başkent Üniversitesi (Ankara) (Vakıf Üniversitesi)	37	191	7.518	72.77
Batman Üniversitesi (Devlet Üniversitesi)	14	44	4.052	84.09
Bayburt Üniversitesi (Devlet Üniversitesi)	11	359	13.627	100
Beykent Üniversitesi (İstanbul) (Vakıf Üniversitesi)	39	286	9.900	84.96
Beykoz Üniversitesi (İstanbul) (Vakıf Üniversitesi)	14	56	1.635	85.71
Bilecik Şeyh Edebali Üniversitesi (Devlet Üniversitesi)	20	99	8.148	98.98
Bingöl Üniversitesi (Devlet Üniversitesi)	17	72	6.590	100
Biruni Üniversitesi (İstanbul) (Vakıf Üniversitesi)	12	62	4.842	88.70
Bitlis Eren Üniversitesi (Devlet Üniversitesi)	13	45	3.771	91.11
Boğaziçi Üniversitesi (İstanbul) (Devlet Üniversitesi)	20	47	3.195	100
Bolu Abant İzzet Baysal Üniversitesi (Devlet Üniversitesi)	37	589	25.882	100
Burdur Mehmet Akif Ersoy Üniversitesi (Devlet Üniversitesi)	33	189	13.292	99.47
Bursa Teknik Üniversitesi (Devlet Üniversitesi)	21	89	7.558	100
Bursa Uludağ Üniversitesi (Devlet Üniversitesi)	42	300	21.347	99
Çağ Üniversitesi (Mersin) (Vakıf Üniversitesi)	5	19	2.999	84.21
Çanakkale Onsekiz Mart Üniversitesi (Devlet Üniversitesi)	57	273	13.562	99.63
Çankaya Üniversitesi (Ankara) (Vakıf Üniversitesi)	13	58	4.772	93.10
Çankırı Karatekin Üniversitesi (Devlet Üniversitesi)	28	104	9.483	99.03
Çukurova Üniversitesi (Adana) (Devlet Üniversitesi)	45	254	15.822	99.21
Demiroğlu Bilim Üniversitesi (İstanbul) (Vakıf Üniversitesi)	5	21	2.223	85.71
Dicle Üniversitesi (Diyarbakır) (Devlet Üniversitesi)	28	641	24.027	100
Doğu Akdeniz Üniversitesi (KKTC-Gazimağusa)	33	108	6.753	85.18
Doğuş Üniversitesi (İstanbul) (Vakıf Üniversitesi)	21	127	5.675	96.06
Dokuz Eylül Üniversitesi (İzmir) (Devlet Üniversitesi)	65	728	30.682	99.72
Düzce Üniversitesi (Devlet Üniversitesi)	30	159	13.009	100
Ege Üniversitesi (İzmir) (Devlet Üniversitesi)	49	210	11.198	99.04
Erciyes Üniversitesi (Kayseri) (Devlet Üniversitesi)	50	337	21.302	97.92
Erzincan Binali Yıldırım Üniversitesi (Devlet Üniversitesi)	15	85	14.062	100

Program Tip Adı	Program Sayısı	Kontenjan	Tercih Eden Aday Sayısı	Doluluk Oranı (%)
Erzurum Teknik Üniversitesi (Devlet Üniversitesi)	7	31	3.478	100
Eskişehir Osmangazi Üniversitesi (Devlet Üniversitesi)	33	194	14.717	100
Eskişehir Teknik Üniversitesi (Devlet Üniversitesi)	21	112	6.423	100
Fatih Sultan Mehmet Vakıf Üniversitesi (İstanbul) (Vakıf Üniversitesi)	11	50	5.395	100
Fenerbahçe Üniversitesi (İstanbul) (Vakıf Üniversitesi)	8	34	3.246	88.23
Fırat Üniversitesi (Elazığ) (Devlet Üniversitesi)	35	568	23.849	98.41
Galatasaray Üniversitesi (İstanbul) (Devlet Üniversitesi)	9	9	1.680	100
Gazi Üniversitesi (Ankara) (Devlet Üniversitesi)	31	183	11.977	99.45
Gaziantep İslam Bilim Ve Teknoloji Üniversitesi (Devlet Üniversitesi)	2	14	1.026	100
Gaziantep Üniversitesi (Devlet Üniversitesi)	28	175	12.109	99.42
Gebze Teknik Üniversitesi (Devlet Üniversitesi)	16	86	4.168	100
Giresun Üniversitesi (Devlet Üniversitesi)	21	91	9.028	93.40
Girne Amerikan Üniversitesi (Kktc-Girne)	19	52	5.384	63.46
Girne Üniversitesi (Kktc-Girne)	20	46	3.664	95.650
Gümüşhane Üniversitesi (Devlet Üniversitesi)	19	125	8.240	92.80
Hacettepe Üniversitesi (Ankara) (Devlet Üniversitesi)	53	163	14.221	96.93
Hakkari Üniversitesi (Devlet Üniversitesi)	5	16	1.131	93.75
Haliç Üniversitesi (İstanbul) (Vakıf Üniversitesi)	17	90	4.132	78.88
Harran Üniversitesi (Şanlıurfa) (Devlet Üniversitesi)	22	106	7.313	100
Hasan Kalyoncu Üniversitesi (Gaziantep) (Vakıf Üniversitesi)	17	66	6.098	93.93
Hatay Mustafa Kemal Üniversitesi (Devlet Üniversitesi)	25	90	7.959	97.77
Hitit Üniversitesi (Çorum) (Devlet Üniversitesi)	15	71	6.317	98.59
Hoca Ahmet Yesevi Uluslararası Türk-Kazak Üniversitesi (Türkistan-Kazakistan)	3	130	2.266	100
Iğdır Üniversitesi (Devlet Üniversitesi)	15	155	10.204	96.77
Isparta Uygulamalı Bilimler Üniversitesi (Devlet Üniversitesi)	19	61	4.521	100
Işık Üniversitesi (İstanbul) (Vakıf Üniversitesi)	14	45	2.024	95.55
İnönü Üniversitesi (Malatya) (Devlet Üniversitesi)	35	687	28.480	99.85
İskenderun Teknik Üniversitesi (Hatay) (Devlet Üniversitesi)	21	98	5.320	98.97
İstanbul Arel Üniversitesi (Vakıf Üniversitesi)	29	113	6.580	92.92
İstanbul Aydın Üniversitesi (Vakıf Üniversitesi)	46	247	11.868	84.21
İstanbul Ayrınsaray Üniversitesi (Vakıf Üniversitesi)	9	38	1.214	89.47

Program Tip Adı	Program Sayısı	Kontenjan	Tercih Eden Aday Sayısı	Doluluk Oranı (%)
İstanbul Bilgi Üniversitesi (Vakıf Üniversitesi)	39	216	8.130	68.51
İstanbul Esenyurt Üniversitesi (Vakıf Üniversitesi)	17	46	2.613	86.95
İstanbul Gedik Üniversitesi (Vakıf Üniversitesi)	19	68	8.469	91.17
İstanbul Gelişim Üniversitesi (Vakıf Üniversitesi)	40	257	8.274	80.15
İstanbul Kent Üniversitesi (Vakıf Üniversitesi)	11	46	2.977	78.26
İstanbul Kültür Üniversitesi (Vakıf Üniversitesi)	23	148	10.421	79.72
İstanbul Medeniyet Üniversitesi (Devlet Üniversitesi)	25	88	9.821	100
İstanbul Medipol Üniversitesi (Vakıf Üniversitesi)	33	258	11.299	87.20
İstanbul Okan Üniversitesi (Vakıf Üniversitesi)	34	126	9.113	83.33
İstanbul Rumeli Üniversitesi (Vakıf Üniversitesi)	11	49	1.479	48.97
İstanbul Sabahattin Zaim Üniversitesi (Vakıf Üniversitesi)	20	82	7.451	93.90
İstanbul Teknik Üniversitesi (Devlet Üniversitesi)	34	192	6.275	100
İstanbul Ticaret Üniversitesi (Vakıf Üniversitesi)	16	74	6.366	63.51
İstanbul Üniversitesi (Devlet Üniversitesi)	27	1051	20.526	86.96
İstanbul Üniversitesi-Cerrahpaşa (Devlet Üniversitesi)	27	155	9.793	99.35
İstanbul Yeni Yüzyıl Üniversitesi (Vakıf Üniversitesi)	22	93	8.058	79.56
İstinye Üniversitesi (İstanbul) (Vakıf Üniversitesi)	25	120	6.122	74.16
İzmir Bakırçay Üniversitesi (Devlet Üniversitesi)	13	52	9.420	100
İzmir Demokrasi Üniversitesi (Devlet Üniversitesi)	17	73	10.086	100
İzmir Ekonomi Üniversitesi (Vakıf Üniversitesi)	30	117	5.003	91.45
İzmir Katip Çelebi Üniversitesi (Devlet Üniversitesi)	25	108	5.920	100
İzmir Yüksek Teknoloji Enstitüsü (Devlet Üniversitesi)	13	48	1.974	100
Kafkas Üniversitesi (Kars) (Devlet Üniversitesi)	19	387	17.216	98.96
Kahramanmaraş Sütçü İmam Üniversitesi (Devlet Üniversitesi)	30	441	18.102	99.77
Kapadokya Üniversitesi (Nevşehir) (Vakıf Üniversitesi)	11	53	1.008	77.35
Karabük Üniversitesi (Devlet Üniversitesi)	32	182	11.373	97.25
Karadeniz Teknik Üniversitesi (Trabzon) (Devlet Üniversitesi)	39	214	11.724	99.06
Karamanoğlu Mehmetbey Üniversitesi (Karaman) (Devlet Üniversitesi)	18	76	5.029	100
Kastamonu Üniversitesi (Devlet Üniversitesi)	33	445	21.858	98.65
Kayseri Üniversitesi (Devlet Üniversitesi)	5	31	726	100
Kıbrıs Amerikan Üniversitesi (KKTC-Lefkoşa)	5	5	115	80
Kıbrıs İlim Üniversitesi (KKTC-Girne)	3	11	4.491	100

Program Tip Adı	Program Sayısı	Kontenjan	Tercih Eden Aday Sayısı	Doluluk Oranı (%)
Kıbrıs Sağlık Ve Toplum Bilimleri Üniversitesi (KKTC-Güzelyurt)	3	6	239	100
Kırıkkale Üniversitesi (Devlet Üniversitesi)	32	197	19.435	100
Kırklareli Üniversitesi (Devlet Üniversitesi)	26	127	12.039	99.21
Kırşehir Ahi Evran Üniversitesi (Devlet Üniversitesi)	22	87	10.797	98.85
Kilis 7 Aralık Üniversitesi (Devlet Üniversitesi)	12	50	3.601	100
Kocaeli Üniversitesi (Devlet Üniversitesi)	51	611	30.975	99.50
Konya Teknik Üniversitesi (Devlet Üniversitesi)	10	84	5.864	100
KTO Karatay Üniversitesi (Konya) (Vakıf Üniversitesi)	24	89	5.919	79.77
Kütahya Dumlupınar Üniversitesi (Devlet Üniversitesi)	30	179	8.129	100
Kütahya Sağlık Bilimleri Üniversitesi (Devlet Üniversitesi)	3	21	4.269	95.23
Lefke Avrupa Üniversitesi (KKTC-Lefke)	26	88	5.528	82.95
Lokman Hekim Üniversitesi (Ankara) (Vakıf Üniversitesi)	4	17	1.426	76.47
Malatya Turgut Özal Üniversitesi (Devlet Üniversitesi)	2	7	527	100
Maltepe Üniversitesi (İstanbul) (Vakıf Üniversitesi)	25	110	9.432	93.63
Manisa Celâl Bayar Üniversitesi (Devlet Üniversitesi)	35	252	11.498	99.20
Mardin Artuklu Üniversitesi (Devlet Üniversitesi)	19	68	3.150	95.58
Marmara Üniversitesi (İstanbul) (Devlet Üniversitesi)	56	278	17.867	99.64
Mersin Üniversitesi (Devlet Üniversitesi)	43	169	11.024	98.22
Mimar Sinan Güzel Sanatlar Üniversitesi (İstanbul) (Devlet Üniversitesi)	17	46	2.096	97.82
Muğla Sıtkı Koçman Üniversitesi (Devlet Üniversitesi)	43	237	14.979	99.57
Munzur Üniversitesi (Tunceli) (Devlet Üniversitesi)	13	31	3.191	93.54
Muş Alparslan Üniversitesi (Devlet Üniversitesi)	13	50	3.715	100
Necmettin Erbakan Üniversitesi (Konya) (Devlet Üniversitesi)	46	264	22.252	98.86
Nevşehir Hacı Bektaş Veli Üniversitesi (Devlet Üniversitesi)	22	101	9.367	97.02
Niğde Ömer Halisdemir Üniversitesi (Devlet Üniversitesi)	28	111	8.767	97.29
Nişantaşı Üniversitesi (İstanbul) (Vakıf Üniversitesi)	28	148	3.423	91.21
Nuh Naci Yazgan Üniversitesi (Kayseri) (Vakıf Üniversitesi)	11	46	1.916	91.30
Ondokuz Mayıs Üniversitesi (Samsun) (Devlet Üniversitesi)	54	481	28.993	99.16
Ordu Üniversitesi (Devlet Üniversitesi)	21	75	5.311	96
Orta Doğu Teknik Üniversitesi (Ankara) (Devlet Üniversitesi)	28	80	3.438	100

Program Tip Adı	Program Sayısı	Kontenjan	Tercih Eden Aday Sayısı	Doluluk Oranı (%)
Osmaniye Korkut Ata Üniversitesi (Devlet Üniversitesi)	18	72	5.147	100
Pamukkale Üniversitesi (Denizli) (Devlet Üniversitesi)	45	283	20.292	99.29
Piri Reis Üniversitesi (İstanbul) (Vakıf Üniversitesi)	13	73	5.655	93.15
Recep Tayyip Erdoğan Üniversitesi (Rize) (Devlet Üniversitesi)	27	119	12.397	100
Sağlık Bilimleri Üniversitesi (İstanbul) (Devlet Üniversitesi)	11	106	7.389	98.11
Sakarya Uygulamalı Bilimler Üniversitesi (Devlet Üniversitesi)	11	69	3.196	100
Sakarya Üniversitesi (Devlet Üniversitesi)	40	595	30.537	99.83
Samsun Üniversitesi (Devlet Üniversitesi)	11	43	2.888	100
SANKO Üniversitesi (Gaziantep) (Vakıf Üniversitesi)	3	14	1.250	100
Selçuk Üniversitesi (Konya) (Devlet Üniversitesi)	65	414	24.075	99.03
Siirt Üniversitesi (Devlet Üniversitesi)	20	183	14.417	99.45
Sinop Üniversitesi (Devlet Üniversitesi)	12	56	4.522	100
Sivas Cumhuriyet Üniversitesi (Devlet Üniversitesi)	40	617	27.597	98.70
Süleyman Demirel Üniversitesi (Isparta) (Devlet Üniversitesi)	44	276	18.078	98.91
Şırnak Üniversitesi (Devlet Üniversitesi)	10	27	1.995	100
Tarsus Üniversitesi (Mersin) (Devlet Üniversitesi)	2	8	181	100
Tekirdağ Namık Kemal Üniversitesi (Devlet Üniversitesi)	33	139	9.302	100
Tokat Gaziosmanpaşa Üniversitesi (Devlet Üniversitesi)	36	147	11.928	97.95
Toros Üniversitesi (Mersin) (Vakıf Üniversitesi)	11	34	1.972	100
Trabzon Üniversitesi (Devlet Üniversitesi)	7	47	7.457	100
Trakya Üniversitesi (Edirne) (Devlet Üniversitesi)	38	209	9.792	99.04
Türk Hava Kurumu Üniversitesi (Ankara) (Vakıf Üniversitesi)	9	27	1.147	96.29
Türk-Alman Üniversitesi (İstanbul) (Devlet Üniversitesi)	10	21	2.675	100
Ufuk Üniversitesi (Ankara) (Vakıf Üniversitesi)	6	25	4.451	68
Uluslararası Fırat Üniversitesi (KKTC-Girne)	10	25	4.099	100
Uluslararası Kıbrıs Üniversitesi (KKTC-Lefkoşa)	29	67	5.502	83.58
Uşak Üniversitesi (Devlet Üniversitesi)	37	181	10.862	99.44
Üsküdar Üniversitesi (İstanbul) (Vakıf Üniversitesi)	25	163	5.643	76.07
Van Yüzüncü Yıl Üniversitesi (Devlet Üniversitesi)	34	119	8.120	95.79
Yakın Doğu Üniversitesi (KKTC-Lefkoşa)	47	135	5.642	80
Yalova Üniversitesi (Devlet Üniversitesi)	18	95	11.653	100

Program Tip Adı	Program Sayısı	Kontenjan	Tercih Eden Aday Sayısı	Doluluk Oranı (%)
Yaşar Üniversitesi (İzmir) (Vakıf Üniversitesi)	24	104	5.085	86.53
Yeditepe Üniversitesi (İstanbul) (Vakıf Üniversitesi)	42	199	8.615	82.41
Yıldız Teknik Üniversitesi (İstanbul) (Devlet Üniversitesi)	32	207	8.391	100
Yozgat Bozok Üniversitesi (Devlet Üniversitesi)	28	118	11.920	94.06
Yüksek İhtisas Üniversitesi (Ankara) (Vakıf Üniversitesi)	4	18	1.662	100
Zonguldak Bülent Ecevit Üniversitesi (Devlet Üniversitesi)	30	159	11.513	97.48



Değerlendirme Raporları Serisi No: 26

T.C. Ölçme, Seçme ve Yerleştirme Merkezi Başkanlığı

Üniversiteler Mahallesi İhsan Doğramacı Bulvarı No: 1
06800 Bilkent / ANKARA

T: 444 6796  www.osym.gov.tr